

Steuerbelastung in der Schweiz

Charge fiscale en Suisse

18

Öffentliche Finanzen
Finances publiques

Kantonshauptorte
Kantonsziffern
Chefs-lieux des cantons
Nombres cantonaux
1993

Die vom Bundesamt für Statistik (BFS) herausgegebene Reihe «Statistik der Schweiz» gliedert sich in folgende Fachbereiche:

La série «Statistique de la Suisse» publiée par l'Office fédéral de la statistique (OFS) couvre les domaines suivants:

0 Bereichsübergreifende Themen	0 Thèmes généraux
1 Bevölkerung	1 Population
2 Raum, Landschaft und Umwelt	2 Espace, paysage et environnement
3 Erwerbsleben	3 Emploi et vie active
4 Volkswirtschaftliche Gesamtrechnungen	4 Comptes nationaux
5 Preise	5 Prix
6 Produktion, Handel und Verbrauch	6 Production, commerce et consommation
7 Land- und Forstwirtschaft	7 Agriculture et sylviculture
8 Energie	8 Energie
9 Bau- und Wohnungswesen	9 Construction et logement
10 Tourismus	10 Tourisme
11 Verkehr und Nachrichtenwesen	11 Transports et communications
12 Geldmenge, Finanzmärkte und Banken	12 Masse monétaire, marchés financiers et banques
13 Sozial- und Privatversicherungen	13 Assurances sociales et assurances privées
14 Gesundheit	14 Santé
15 Bildung und Wissenschaft	15 Education et science
16 Kultur, Lebensbedingungen und Sport	16 Culture, conditions de vie et sport
17 Politik	17 Politique
18 Öffentliche Finanzen	18 Finances publiques
19 Rechtspflege	19 Droit et justice

Steuerbelastung in der Schweiz

Charge fiscale en Suisse

Kantonshauptorte
Kantonsziffern

Chefs-lieux des cantons
Nombres cantonaux

1993

Herausgeber: Eidg. Steuerverwaltung (ESTV)
Auskunft: R. Signoroni, ESTV, Tel. 031 322 73 82
Bearbeitung: Abteilung Statistik und Dokumentation, ESTV
Vertrieb: Bundesamt für Statistik
CH-3003 Bern
Tel. 031 323 60 60
Bestellnummer: 055-9300
Preis: Fr. 13.-
Reihe: Statistik der Schweiz, herausgegeben vom BFS
Fachbereich: 18 Öffentliche Finanzen
Erscheinungsweise: Jährlich
Originaltext: Deutsch
Grafik/Layout: BFS
Copyright: BFS/ESTV, Bern 1994
Abdruck – ausser für kommerzielle Nutzung –
unter Angabe der Quelle gestattet.
ISBN: 3-303-18034-2

Editeur: Administration fédérale des contributions (AFC)
Complément d'information: R. Signoroni, AFC, tél. 031 322 73 82
Réalisation: Division statistique et documentation, AFC
Diffusion: Office fédéral de la statistique
CH-3003 Berne
Tél. 031 323 60 60
Numéro de commande: 055-9300
Prix: 13 francs
Série: Statistique de la Suisse, éditée par l'OFS
Domaine: 18 Finances publiques
Rythme de parution: Annuel
Langue du texte original: Allemand
Graphisme/Layout: OFS
Copyright: OFS/AFC, Berne 1994
La reproduction est autorisée, sauf à des fins commerciales,
si la source est mentionnée.
ISBN: 3-303-18034-2

Inhaltsverzeichnis**Table des matières**

Einleitung	5	Introduction	5
I Einkommens- und Vermögensteuern der natürlichen Personen		I Impôts sur le revenu et sur la fortune des personnes physiques	
Vorbemerkung	9	Remarque préliminaire	9
A Steuerbelastung in den Kantonshauptorten		A Charge fiscale dans les chefs-lieux des cantons	
Bruttoarbeitseinkommen		Revenu brut du travail	
Lediger	10	Personne célibataire	10
Verheirateter ohne Kinder	14	Personne mariée, sans enfants	14
Verheirateter mit 2 Kindern	18	Personne mariée, avec 2 enfants	18
Alleinverdiener / Doppelverdiener und Konkubinat / Doppelverdiener	22	Epoux dont un seul exerce une activité lucrative / époux exerçant tous deux une activité lucrative et concubinage / époux exerçant tous deux une activité lucrative	22
Entwicklung der Steuerbelastung	28	Evolution de la charge fiscale	28
AHV- und Pensionseinkommen		Revenu provenant de l'AVS et d'une pension	
Verheirateter Rentner	32	Rentier marié	32
Reinvermögen		Fortune nette	
Verheirateter ohne Kinder	36	Personne mariée, sans enfants	36
AHV- und Pensionseinkommen		Revenu provenant de l'AVS et d'une pension	
Alleinstehende(r) Rentner(in)	40	Rentier(ère) vivant seul(e)	40
Bruttoarbeitseinkommen		Revenu brut du travail	
Alleinstehende(r) mit 2 Kindern	41	Personne vivant seule avec 2 enfants	41
B Kantonale Belastungs- und Indexziffern der natürlichen Personen	46	B Nombres et indices cantonaux indiquant la charge fiscale des personnes physiques	46
Bruttoarbeitseinkommen		Revenu brut du travail	
Lediger	48	Personne célibataire	48
Verheirateter ohne Kinder	50	Personne mariée, sans enfants	50
Verheirateter mit 2 Kindern	52	Personne mariée, avec 2 enfants	52
AHV- und Pensionseinkommen		Revenu provenant de l'AVS et d'une pension	
Verheirateter Rentner	54	Rentier marié	54
Reinvermögen		Fortune nette	
Verheirateter ohne Kinder	56	Personne mariée, sans enfants	56
Gesamtindex der einzelnen Steuersubjekte	58	Indice global des divers sujets fiscaux	58
Totalindex	61	Indice total	61

II Reingewinn- und Kapitalsteuern der juristischen Personen
A Steuerbelastung in den Kantonshauptorten

Aktiengesellschaften	64
Reingewinn und Kapital	65
Kapital	70
Holdinggesellschaften	71
Domizilgesellschaften	72

B Kantonale Belastungs- und Indexziffern der Aktiengesellschaften	73
Reingewinn	74
Kapital	75
Totalindex	76

III Andere Steuern

A Liegenschaftssteuern	78
B Liegenschaftsgewinnsteuern	79
C Erbschafts- und Schenkungssteuern	82
D Motorfahrzeugsteuern	87
Personenwagen und Motorrad	90
Lastwagen, Sattelschlepper und Anhänger	92
Totalindex	94

IV Gesamtindex der Steuerbelastung	96
---	-----------

II Impôts sur le bénéfice net et sur le capital des personnes morales
A Charge fiscale dans les chefs-lieux des cantons

Sociétés anonymes	64
Bénéfice net et capital	65
Capital	70
Sociétés holding	71
Sociétés de domicile	72

B Nombres et indices cantonaux indiquant la charge fiscale des sociétés anonymes	73
Bénéfice net	74
Capital	75
Indice total	76

III Autres impôts

A Impôts immobiliers	78
B Impôts sur les gains immobiliers	79
C Impôts sur les successions et les donations	82
D Impôts sur les véhicules à moteur	87
Voitures de tourisme et un type de motocycle	90
Camions, un type de tracteur à sellette et de remorque ..	92
Indice total	94

IV Indice global de la charge fiscale	96
--	-----------

Einleitung

Die vorliegende Publikation informiert über die Steuerbelastung 1993 der natürlichen und juristischen Personen. Sie erscheint jährlich und zeigt einerseits die Belastung in den Kantonshauptorten und bei der direkten Bundessteuer, andererseits kantonale Durchschnittswerte und Indizes. Die Belastungen der natürlichen Personen in 728 Gemeinden sind in einem separaten Band veröffentlicht, der beim Bundesamt für Statistik bezogen werden kann (Tel. 031/323 60 60).

Unveränderlich geblieben ist gegenüber dem Vorjahr die Berechnungsmethode. Die ausgewiesenen Steuerbeträge in Franken und Prozenten sind deshalb mit denjenigen des Vorjahres vergleichbar.

Nur bedingt vergleichbar mit dem Vorjahr sind die kantonalen Indexziffern als Folge der jährlichen Aktualisierung der Gewichte. Das Berechnen der mittleren gewogenen Belastungen in den Kantonen und der Schweiz insgesamt sowie der Indizes basiert auf folgenden statistischen Grundlagen (Vorjahr in Klammer):

Natürliche Personen

- Direkte Bundessteuer, Veranlagungsperiode 1989/90 (DBSt-VP 1987/88)
- Vermögensstatistik 1991 (1981)
- Kantons- und Gemeindesteuererträge 1987-1990 (1987-1990)

Juristische Personen

- Direkte Bundessteuer, Veranlagungsperiode 1989/90 (DBSt-VP 1987/88)
- Kantons- und Gemeindesteuererträge 1988-1991 (1987-1990)

Motorfahrzeugsteuern

- Motorfahrzeugbestand 1993 (1992)
- Steuererträge 1988-1991 (1987-1990)

Gesamtindex der Steuerbelastung

- Kantons- und Gemeindesteuererträge 1988-1991 (1987-1990)

Introduction

La présente publication renseigne sur la charge fiscale des personnes physiques et des personnes morales en 1993. Ce fascicule paraît chaque année. Il indique, d'une part, la charge fiscale dans les chefs-lieux cantonaux et celle afférente à l'impôt fédéral direct et, d'autre part, les moyennes cantonales et les indices. Les charges des personnes physiques dans 728 communes sont publiées dans un fascicule séparé qu'il est possible de commander à l'Office fédéral de la statistique (tél. 031 /323 60 60).

La méthode de calcul n'a pas changé depuis l'année dernière. Par conséquent, les montants d'impôt exprimés en francs et en pour-cent sont comparables à ceux de l'année précédente.

Les indices cantonaux ne sont comparables à ceux de l'année précédente que sous réserve étant donné que les coefficients de pondération sont adaptés chaque année. Le calcul des charges moyennes pondérées des cantons et de l'ensemble de la Suisse ainsi que celui des indices est fondé sur les données statistiques suivantes (entre parenthèses: année précédente):

Personnes physiques

- Impôt fédéral direct période de taxation 1989/90 (IFD-PT 1987/88)
- Statistique de la fortune 1991 (1981)
- Recettes fiscales cantonales et communales des années 1987 à 1990 (1987 à 1990)

Personnes morales

- Impôt fédéral direct période de taxation 1989/90 (IFD-PT 1987/88)
- Recettes fiscales cantonales et communales des années 1988 à 1991 (1987 à 1990)

Impôt sur les véhicules à moteur

- Effectif des véhicules à moteur en 1993 (1992)
- Recettes fiscales des années 1988 à 1991 (1987 à 1990)

Indice global de la charge fiscale

- Recettes fiscales cantonales et communales des années 1988 à 1991 (1987 à 1990)



I

**Einkommens- und Vermögenssteuern
der natürlichen Personen**

**Impôts sur le revenu et sur la fortune
des personnes physiques**

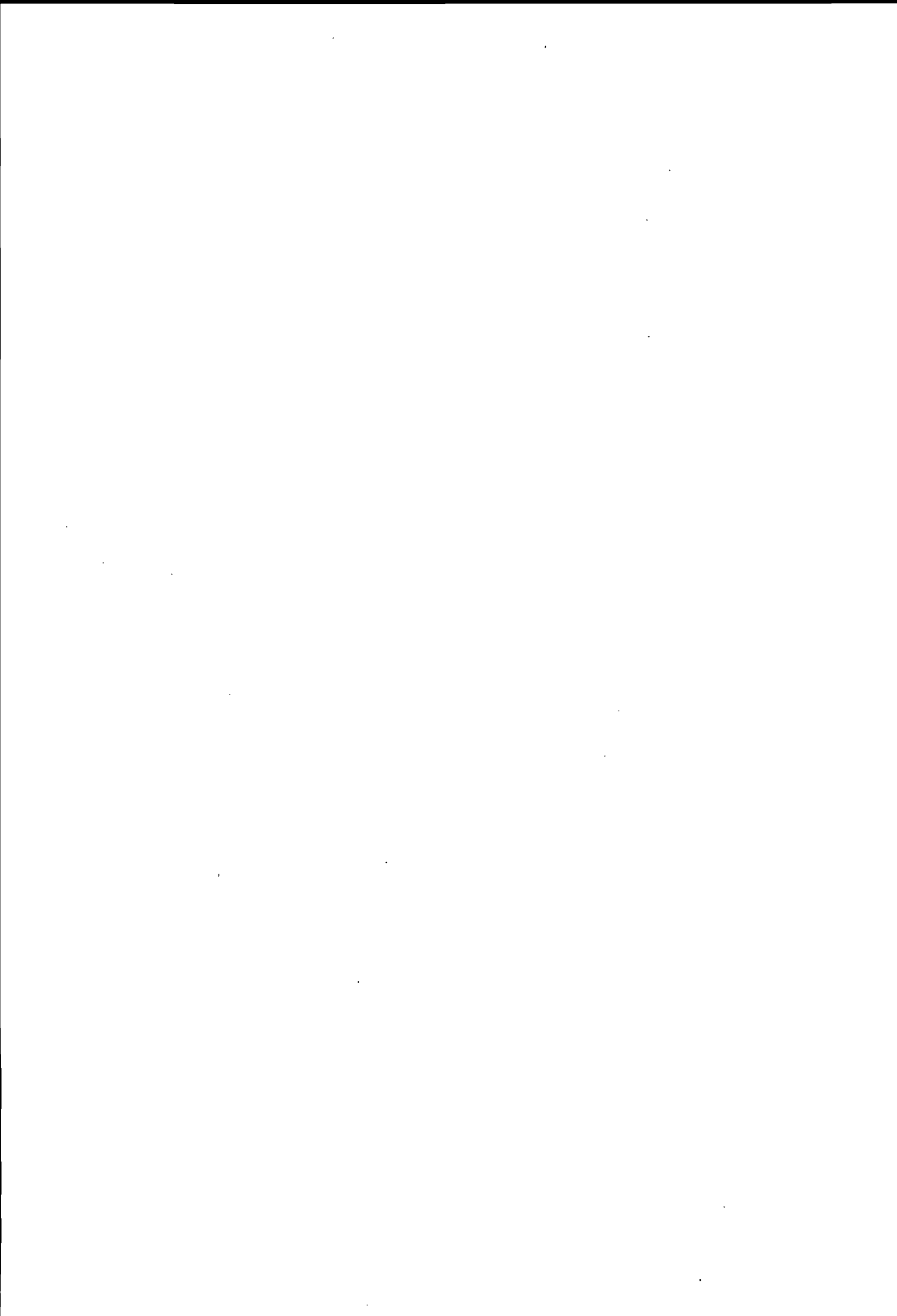

Vorbemerkung

Die nachfolgenden Tabellen zeigen die Belastungen durch Kantons-, Gemeinde- und Kirchensteuern in den Kantonshauptorten bzw. durch die direkte Bundessteuer für ausgewählte Steuersubjekte und -objekte. Für die Berechnung der Kirchensteuern sind die grössten Kirchgemeinden gemäss neuester Volkszählung massgebend. Somit werden beispielsweise in Zürich die Steuerfüsse der evangelischen und in Luzern der katholischen Kirche berücksichtigt.

Die Berechnungen basieren auf den folgenden Steuersubjekten und -objekten:

- Unselbständig erwerbende(r) Steuerpflichtige(r) mit einem Bruttoarbeitseinkommen, welches durch Lohnausweis belegt ist,
- Verheirateter Rentner, beide Ehegatten über 65 Jahre alt, mit einer ganzen Ehepaar-Altersrente der AHV und einer Pension aus der beruflichen Altersvorsorge
- Alleinstehende(r) Rentner(in), über 65 Jahre alt mit einer einfachen Altersrente der AHV und einer Pension aus der beruflichen Altersvorsorge

Berücksichtigt werden sämtliche gesetzlichen Abzüge, die ohne Nachweis vorgenommen werden können.

Die in den einschlägigen kantonalen und kommunalen Steuergesetzen vorgesehenen Personal-, Haushaltungs- bzw. Kopfsteuern werden in die Belastungen einbezogen. Demgegenüber bleiben Gebühren und Taxen unberücksichtigt.

Zeichenerklärung zu den Tabellen

- Ein Strich (-) anstelle einer Zahl bedeutet, dass nichts vorkommt oder die begrifflichen Voraussetzungen dazu fehlen,
- Eine Null (0 oder 0,0 usw.) anstelle einer andern Zahl bezeichnet eine Grösse, die kleiner ist als die Hälfte der kleinsten Dezimalstelle,
- Drei Punkte () anstelle einer Zahl bedeuten, dass diese aus anderen Gründen nicht erhältlich oder nicht aufgeführt ist.

Remarque préliminaire

Les tableaux suivants indiquent les charges dues aux impôts cantonaux, communaux et paroissiaux dans les chefs-lieux cantonaux ainsi que les charges afférentes à l'impôt fédéral direct pour des sujets et objets fiscaux prédéterminés. Pour le calcul des impôts paroissiaux, ce sont les paroisses comptant le plus grand nombre de membres dans la commune, selon le dernier recensement de la population qui ont été choisies. A Zurich, par exemple, les taux annuels de la paroisse réformée ont été pris en considération, tandis que pour Lucerne on a retenu ceux de la paroisse catholique.

Les calculs sont fondés sur les sujets et objets fiscaux suivants:

- Contribuable exerçant(e) une activité lucrative dépendante avec un revenu brut du travail établi par un certificat de salaire,
- Rentier marié, les deux époux étant âgés de plus de 65 ans, avec une rente de vieillesse entière pour couple et une pension de la prévoyance professionnelle vieillesse,
- Rentier(ère) vivant seul(e), âgé(e) de plus de 65 ans, avec une rente de vieillesse simple et une pension de la prévoyance professionnelle vieillesse.

Toutes les déductions légales pouvant être admises sans justification sont prises en considération.

Les taxes personnelles de ménage ou par tête prévues par les lois fiscales cantonales ou communales sont prises en considération pour le calcul des charges. Il n'est pas tenu compte en revanche des autres taxes et émoluments.

Explication des signes des tableaux

- Un trait (-) mis à la place d'un nombre signifie que la donnée correspondante n'existe pas ou qu'elle est inconcevable,
- Un zéro (0 ou 0,0 etc.) mis à la place d'un nombre désigne une valeur inférieure à la moitié de la plus petite unité décimale,
- On met trois points () à la place d'un nombre lorsque celui-ci n'est pas disponible ou n'est pas publié.

A) Steuerbelastung in den
Kantonshauptorten

Erläuterungen zu den Seiten 11 bis 13

Bruttoarbeitslohn

Annahmen

Steuersubjekt **Lediger** unselbständig Erwerbender,
mit eigenem Haushalt

Steuerobjekt Bruttoarbeitslohn
gemäss Lohnausweis,

Berechnungsbeispiel (Gemeinde Zurich)

Bruttoarbeitslohn	50 000 Fr
Abzüge	
5,05% AHV- IV- und EO-Beiträge	2 525 Fr
1,00% ALV-Beiträge max 972 Fr	500 Fr
5,00% Pensionskassenbeiträge max 10 000 Fr	2 500 Fr
2,70% Kranken- und Unfallkassenbeiträge min 810 Fr	1 350 Fr
0,90% übrige Versicherungsbeiträge min 270 Fr	450 Fr
Pauschalabzug für Berufsauslagen	1 700 Fr
Persönlicher Abzug	4 800 Fr
Steuerbares Einkommen	36 175 Fr
Einfache Steuer gemäss Tarif B	1 762 Fr
Kantonssteuer 108%	1 902 95 Fr
Gemeindesteuer 130%	2 290 60 Fr
Evang Kirchensteuer 11%	193 80 Fr
Personalsteuer	12 00 Fr
Steuerbelastung insgesamt	4 399 35 Fr

Beginn der Steuerpflicht

Die nachfolgende Übersicht enthält die Bruttoarbeitslohn bei denen die Steuer vom Einkommen für einen Ledigen mit eigenem Haushalt einsetzt

Unberücksichtigt sind die in einigen Kantonen erhobenen Mindest- sowie Personalsteuern

Annahmen wie oben

Zürich	8 635 Fr	Fribourg	10'208 Fr
Bern	9 689 Fr	Solothurn	10'602 Fr
Luzern	11 445 Fr	Basel	13'266 Fr
Altdorf	5 846 Fr	Liestal	16'659 Fr
Schwyz	5'031 Fr	Schaffhausen	5'799 Fr
Sarnen	3 973 Fr	Uri	2'762 Fr
Stans	3'998 Fr	Appenzell	4'475 Fr
Glarus	7'173 Fr	St.Gallen	8'500 Fr
Zug	8 751 Fr	Chur	7'803 Fr

A) Charge fiscale dans les
chefs-lieux des cantons

Explications concernant les pages 11 à 13

Revenu brut du travail

Hypothèses

Sujet fiscal **personne célibataire** exerçant une
activité lucrative dépendante avec
son propre ménage,

Objet fiscal revenu brut du travail selon certificat
de salaire,

Exemple de calcul (commune de Zurich)

revenu brut du travail	
déductions	
5,05% cotisations à l'AVS AI, APG	
1,00% cotisations à l'AC max 972 fr	
5,00% cotisations aux caisses de pension max 10 000 fr	
2,70% cotisations aux caisses d'assurance maladie et accidents, min 810 fr	
0,90% autres cotisations d'assurances, min 270 fr	
déduction forfaitaire pour frais professionnels	
déduction personnelle	
revenu imposable	
impôt simple selon le barème B	
impôt cantonal	108%
impôt communal	130%
impôt paroissial (relig protestante)	11%
impôt personnel	
charge fiscale totale	

Début de l'assujettissement

L'aperçu ci-après indique les montants des revenus bruts du travail à partir desquels débute la perception de l'impôt sur le revenu d'une personne célibataire ayant son propre ménage

Les impôts minimums et personnels perçus dans quelques cantons ne sont pas pris en considération

Hypothèses comme ci-dessus

Aarau	6'500 Fr
Frauenfeld	7'470 Fr
Bellinzona	12'879 fr
Lausanne	18'611 fr
Sion	9'860 fr
Neuchâtel	7'322 fr
Genève	12'458 fr
Delémont	7'803 fr
Direkte Bundessteuer	
Impôt fédéral direct	18'865 fr

Bruttoarbeitseinkommen: Belastung durch Kantons-, Gemeinde- und Kirchensteuern
Revenu brut du travail: charge due aux impôts cantonaux, communaux et paroissiaux
Marginalbelastung in den Kantonshauptorten
Charge marginale dans les chefs-lieux des cantons

Lediger / Personne célibataire

I Kantonshauptorte Chefs-lieux des cantons Bund Confederation	Bruttoarbeitseinkommen in 1000 Fr. / Revenu brut du travail en 1000 fr												
	15 bis / à 20	20 bis / à 30	30 bis / à 40	40 bis / à 50	50 bis / à 60	60 bis / a 80	80 bis / à 100	100 bis / a 150	150 bis / à 200	200 bis / à 300	300 bis / à 400	400 bis / a 500	500 bis / à 1000
	Marginalbelastung in % / Charge marginale en %												
Zurich	8,1	10,2	12,2	14,2	16,1	18,0	19,9	23,3	25,7	29,9	30,8	30,7	30,7
Bern	10,8	14,6	16,5	19,5	20,0	22,2	23,9	24,7	25,9	27,9	28,7	28,9	28,9
Luzern	9,1	18,5	15,3	16,5	17,4	19,3	21,0	21,6	21,6	24,4	24,7	23,9	22,8
Altdorf	8,8	11,4	13,0	12,6	16,1	18,1	20,4	21,0	21,2	22,3	20,5	20,5	20,5
Schwyz	8,1	9,1	11,3	13,7	14,4	14,6	15,8	18,5	19,7	18,1	17,7	17,7	17,7
Sarnen	7,4	9,9	13,4	15,8	17,0	17,0	17,0	17,2	17,2	18,1	18,1	18,1	18,1
Stans	5,8	7,9	9,8	11,2	12,8	13,9	15,7	15,9	15,4	16,1	15,2	15,2	15,2
Glarus	9,8	13,8	15,8	17,7	20,0	22,4	23,0	23,5	24,5	26,4	28,4	25,2	25,1
Zug	5,1	7,8	9,6	10,6	11,1	11,5	12,2	13,9	12,6	12,9	12,9	12,9	12,9
Fribourg	14,6	16,3	17,5	20,2	20,8	23,1	23,6	27,9	27,4	24,9	24,9	24,9	24,9
Solothurn	9,2	16,0	19,5	20,5	21,3	23,3	25,5	27,7	28,2	34,5	31,2	29,0	29,0
Basel	14,7	14,9	20,2	24,0	24,1	24,1	25,0	25,3	26,4	29,7	30,8	30,7	30,8
Liestal	8,5	12,6	18,1	18,4	21,7	19,7	22,6	23,6	23,2	26,7	28,7	30,1	29,3
Schaffhausen	10,0	12,8	15,4	17,3	19,6	21,6	22,6	24,5	26,5	28,2	30,3	30,2	29,6
Herisau	8,5	10,7	13,9	14,3	16,0	16,0	18,1	19,0	20,0	20,9	20,0	19,2	19,3
Appenzell	8,8	14,3	16,8	17,8	18,1	19,0	19,0	20,7	22,0	20,6	20,3	20,3	20,3
St. Gallen	9,8	14,9	17,4	18,2	21,0	21,0	23,6	25,7	26,6	28,0	25,3	25,2	25,2
Chur	5,7	9,1	15,0	17,7	18,8	18,6	19,9	20,4	20,7	22,1	22,5	22,9	22,1
Aarau	7,6	9,5	11,8	14,7	17,9	19,9	21,4	22,6	23,7	25,6	25,9	26,1	26,1
Frauenfeld	8,4	12,4	13,9	16,1	17,8	19,2	21,6	22,5	23,3	25,4	26,0	26,0	26,0
Bellinzona	9,8	16,2	19,2	20,7	21,8	22,9	25,1	27,1	28,0	30,4	31,5	31,5	31,5
Lausanne	1,5	17,2	24,6	24,8	20,3	22,2	22,2	27,2	29,1	31,1	31,1	29,5	28,5
Sion	11,1	12,8	15,2	18,1	20,1	22,0	25,4	28,6	24,4	25,9	24,9	24,5	24,5
Neuchâtel	11,4	17,5	19,9	21,1	21,8	23,7	24,4	26,6	28,2	25,0	25,0	25,0	25,0
Genève	9,8	20,7	22,6	22,9	23,1	23,5	25,0	27,2	29,6	32,6	33,5	33,5	34,7
Delémont	14,8	16,4	19,5	19,5	24,7	24,8	26,4	28,3	28,4	31,2	31,2	31,5	31,7
Direkte Bundessteuer Impôt fédéral direct	0,7	0,7	1,1	2,4	2,6	5,2	6,9	9,4	11,9	12,5	12,5	12,5	11,2

Bruttoarbeitslohn: Belastung durch Kantons-, Gemeinde- und Kirchensteuern

Lediger

2 Kantonshauptorte Bund	Bruttoarbeitslohn in Franken										
	12 500	15 000	17 500	20 000	25 000	30 000	35 000	40 000	45 000	50 000	60 000
	Steuerbelastung in Franken										
Zürich	186	343	518	747	1.205	1.765	2.338	2.980	3.667	4.399	6.013
Bern	272	512	764	1.051	1.672	2.510	3.317	4.158	5.144	6.108	8.105
Luzern	40	84	226	538	1.406	2.384	3.140	3.914	4.726	5.566	7.306
Altdorf	376	554	762	995	1.556	2.133	2.770	3.434	4.148	4.695	6.302
Schwyz	278	448	649	855	1.296	1.763	2.250	2.891	3.572	4.257	5.693
Sarnen	379	526	700	896	1.348	1.890	2.521	3.233	3.996	4.816	6.514
Stans	282	393	525	682	1.045	1.467	1.938	2.449	2.991	3.569	4.848
Glarus	240	414	639	905	1.513	2.283	3.018	3.866	4.746	5.641	7.645
Zug	120	222	343	479	846	1.261	1.713	2.223	2.746	3.281	4.389
Freiburg	199	427	742	1.155	1.927	2.786	3.614	4.534	5.551	6.550	8.627
Solothurn	141	323	539	784	1.480	2.380	3.324	4.332	5.342	6.379	8.505
Basel	-	240	618	974	1.703	2.467	3.439	4.490	5.703	6.893	9.298
Liestal	-	-	220	423	970	1.687	2.509	3.496	4.377	5.332	7.501
Schaffhausen	314	503	733	1.002	1.603	2.284	3.004	3.827	4.651	5.559	7.522
Herisau	527	710	897	1.137	1.636	2.206	2.894	3.598	4.302	5.027	6.624
Appenzell	328	507	710	948	1.591	2.382	3.185	4.065	4.966	5.847	7.658
St. Gallen	162	304	504	794	1.487	2.283	3.136	4.024	4.912	5.847	7.947
Chur	218	351	471	637	1.009	1.545	2.245	3.043	3.891	4.808	6.687
Aarau	289	440	607	818	1.248	1.763	2.329	2.940	3.662	4.415	6.204
Frauenfeld	140	286	468	705	1.259	1.943	2.581	3.329	4.131	4.934	6.709
Bellinzona	20	271	481	762	1.480	2.384	3.307	4.305	5.338	6.370	8.546
Lausanne	-	-	-	77	768	1.797	3.023	4.259	5.639	6.735	8.766
Sitten	194	344	562	901	1.537	2.182	2.896	3.703	4.589	5.511	7.524
Neuenburg	198	365	586	934	1.706	2.679	3.634	4.666	5.707	6.773	8.954
Genf	27	171	380	660	1.576	2.734	3.862	4.998	6.140	7.283	9.595
Delsberg	331	540	867	1.279	2.069	2.921	3.884	4.870	5.856	6.819	9.288
Direkte Bundessteuer	-	-	-	33	67	102	139	213	332	450	715
	Steuerbelastung in Prozenten des Bruttoarbeitslohns										
Zürich	1,49	2,29	2,96	3,73	4,82	5,88	6,68	7,45	8,15	8,80	10,02
Bern	2,17	3,41	4,37	5,26	6,69	8,37	9,48	10,39	11,43	12,22	13,51
Luzern	0,32	0,56	1,29	2,69	5,62	7,95	8,97	9,79	10,50	11,13	12,18
Altdorf	3,01	3,69	4,36	4,97	6,22	7,11	7,91	8,59	9,22	9,39	10,50
Schwyz	2,22	2,99	3,71	4,27	5,18	5,88	6,43	7,23	7,94	8,51	9,49
Sarnen	3,03	3,50	4,00	4,48	5,39	6,30	7,20	8,08	8,88	9,63	10,86
Stans	2,26	2,62	3,00	3,41	4,18	4,89	5,54	6,12	6,65	7,14	8,08
Glarus	1,92	2,76	3,65	4,53	6,05	7,61	8,62	9,67	10,55	11,28	12,74
Zug	0,96	1,48	1,96	2,39	3,38	4,20	4,89	5,56	6,10	6,56	7,31
Freiburg	1,59	2,85	4,24	5,77	7,71	9,29	10,33	11,34	12,34	13,10	14,38
Solothurn	1,13	2,15	3,08	3,92	5,92	7,93	9,50	10,83	11,87	12,76	14,17
Basel	-	1,60	3,53	4,87	6,81	8,22	9,83	11,23	12,67	13,79	15,50
Liestal	-	-	1,26	2,11	3,88	5,62	7,17	8,74	9,73	10,66	12,50
Schaffhausen	2,51	3,35	4,19	5,01	6,41	7,61	8,58	9,57	10,33	11,12	12,54
Herisau	4,22	4,73	5,12	5,68	6,54	7,35	8,27	8,99	9,56	10,05	11,04
Appenzell	2,63	3,38	4,06	4,74	6,37	7,94	9,10	10,16	11,04	11,69	12,76
St. Gallen	1,30	2,03	2,88	3,97	5,95	7,61	8,96	10,06	10,92	11,69	13,25
Chur	1,74	2,34	2,69	3,19	4,04	5,15	6,41	7,61	8,65	9,62	11,15
Aarau	2,31	2,93	3,47	4,09	4,99	5,88	6,65	7,35	8,14	8,83	10,34
Frauenfeld	1,12	1,91	2,68	3,53	5,03	6,48	7,37	8,32	9,18	9,87	11,18
Bellinzona	0,16	1,80	2,75	3,81	5,92	7,95	9,45	10,76	11,86	12,74	14,24
Lausanne	-	-	-	0,39	3,07	5,99	8,64	10,65	12,53	13,47	14,61
Sitten	1,56	2,30	3,21	4,50	6,15	7,27	8,27	9,26	10,20	11,02	12,54
Neuenburg	1,58	2,43	3,35	4,67	6,83	8,93	10,38	11,67	12,68	13,55	14,92
Genf	0,22	1,14	2,17	3,30	6,30	9,11	11,03	12,49	13,65	14,57	15,99
Delsberg	2,65	3,60	4,95	6,40	8,28	9,74	11,10	12,17	13,01	13,64	15,48
Direkte Bundessteuer	-	-	-	0,17	0,27	0,34	0,40	0,53	0,74	0,90	1,19

Revenu brut du travail: charge due aux impôts cantonaux, communaux et paroissiaux

Célibataire

Revenu brut du travail en francs										Chefs-lieux des cantons Confédération	2
70 000	80 000	90 000	100 000	150 000	200 000	300 000	400 000	500 000	1 000 000		
Charge fiscale en francs											
7.786	9.616	11.610	13.605	25.246	38.112	68.031	98.783	129.502	283.195	Zurich	
10.299	12.550	14.932	17.329	29.668	42.604	70.509	99.254	128.147	272.704	Berne	
9.206	11.164	13.234	15.370	26.170	36.970	61.376	86.076	109.940	223.892	Lucerne	
8.094	9.926	11.979	14.009	24.511	35.131	57.421	77.941	98.440	200.996	Altdorf	
7.106	8.613	10.150	11.766	21.001	30.839	48.950	66.662	84.355	172.877	Schwyz	
8.212	9.911	11.609	13.307	21.893	30.479	48.586	66.712	84.819	175.410	Sarnen	
6.150	7.626	9.195	10.766	18.708	26.412	42.482	57.730	72.961	149.167	Stans	
9.809	12.130	14.496	16.732	28.493	40.760	67.131	95.527	120.714	246.062	Glaris	
5.504	6.695	7.894	9.127	16.095	22.388	35.308	48.215	61.135	125.694	Zoug	
10.913	13.256	15.552	17.977	31.905	45.597	70.451	95.332	120.186	244.536	Fribourg	
10.799	13.163	15.633	18.267	32.120	46.214	80.690	111.855	140.874	285.967	Soleure	
11.703	14.108	16.601	19.102	31.738	44.963	74.680	105.460	136.207	290.042	Bâle	
9.416	11.435	13.604	15.950	27.763	39.342	66.086	94.818	124.963	271.678	Liestal	
9.653	11.834	14.014	16.362	28.634	41.864	70.053	100.311	130.536	278.505	Schaffhouse	
8.220	9.817	11.566	13.441	22.918	32.922	53.785	73.778	93.024	189.314	Hérisau	
9.559	11.460	13.361	15.262	25.613	36.596	57.159	77.451	97.722	199.139	Appenzell	
10.048	12.148	14.511	16.874	29.707	42.982	70.977	96.270	121.466	247.526	Saint-Gall	
8.544	10.399	12.347	14.385	24.599	34.966	57.070	79.579	102.501	213.149	Coire	
8.141	10.184	12.325	14.464	25.758	37.609	63.167	89.081	115.160	245.635	Aarau	
8.603	10.558	12.722	14.887	26.152	37.780	63.159	89.151	115.116	245.021	Frauenfeld	
10.756	13.127	15.578	18.152	31.722	45.741	76.172	107.665	139.124	296.520	Bellinzona	
10.916	13.207	15.683	18.229	31.822	46.391	77.480	108.602	138.150	280.590	Lausanne	
9.665	11.925	14.335	17.004	31.285	43.504	69.397	94.281	118.808	241.520	Sion	
11.288	13.684	16.084	18.566	31.881	45.972	70.931	95.916	120.875	245.747	Neuchâtel	
11.930	14.288	16.748	19.282	32.870	47.683	80.320	113.818	147.343	320.884	Genève	
11.772	14.256	16.743	19.538	33.667	47.873	79.090	110.340	141.831	300.380	Delémont	
1.162	1.750	2.353	3.136	7.820	13.760	26.286	38.826	51.353	107.583	Impôt fédéral direct	
Charge fiscale en pour-cent du revenu brut du travail											
11,12	12,02	12,90	13,60	16,83	19,06	22,68	24,70	25,90	28,32	Zurich	
14,71	15,69	16,59	17,33	19,78	21,30	23,50	24,81	25,63	27,27	Berne	
13,15	13,96	14,70	15,37	17,45	18,49	20,46	21,52	21,99	22,39	Lucerne	
11,56	12,41	13,31	14,01	16,34	17,57	19,14	19,49	19,69	20,10	Altdorf	
10,15	10,77	11,28	11,77	14,00	15,42	16,32	16,67	16,87	17,29	Schwyz	
11,73	12,39	12,90	13,31	14,60	15,24	16,20	16,68	16,96	17,54	Sarnen	
8,79	9,53	10,22	10,77	12,47	13,21	14,16	14,43	14,59	14,92	Stans	
14,01	15,16	16,11	16,73	19,00	20,38	22,38	23,88	24,14	24,61	Glaris	
7,86	8,37	8,77	9,13	10,73	11,19	11,77	12,05	12,23	12,57	Zoug	
15,59	16,57	17,28	17,98	21,27	22,80	23,48	23,83	24,04	24,45	Fribourg	
15,43	16,45	17,37	18,27	21,41	23,11	26,90	27,96	28,17	28,60	Soleure	
16,72	17,64	18,45	19,10	21,16	22,48	24,89	26,36	27,24	29,00	Bâle	
13,45	14,29	15,12	15,95	18,51	19,67	22,03	23,70	24,99	27,17	Liestal	
13,79	14,79	15,57	16,36	19,09	20,93	23,35	25,08	26,11	27,85	Schaffhouse	
11,74	12,27	12,85	13,44	15,28	16,46	17,93	18,44	18,60	18,93	Hérisau	
13,66	14,32	14,85	15,26	17,08	18,30	19,05	19,36	19,54	19,91	Appenzell	
14,35	15,19	16,12	16,87	19,80	21,49	23,66	24,07	24,29	24,75	Saint-Gall	
12,21	13,00	13,72	14,39	16,40	17,48	19,02	19,89	20,50	21,31	Coire	
11,63	12,73	13,69	14,46	17,17	18,80	21,06	22,27	23,03	24,56	Aarau	
12,29	13,20	14,14	14,89	17,43	18,89	21,05	22,29	23,02	24,50	Frauenfeld	
15,37	16,41	17,31	18,15	21,15	22,87	25,39	26,92	27,82	29,65	Bellinzona	
15,59	16,51	17,43	18,23	21,21	23,20	25,83	27,15	27,63	28,06	Lausanne	
13,81	14,91	15,93	17,00	20,86	21,75	23,13	23,57	23,76	24,15	Sion	
16,13	17,11	17,87	18,57	21,25	22,99	23,64	23,98	24,17	24,57	Neuchâtel	
17,04	17,86	18,61	19,28	21,91	23,84	26,77	28,45	29,47	32,09	Genève	
16,82	17,82	18,60	19,54	22,44	23,94	26,36	27,58	28,37	30,04	Delémont	
1,66	2,19	2,61	3,14	5,21	6,88	8,76	9,71	10,27	10,76	Impôt fédéral direct	

Erläuterungen zu den Seiten 15 bis 17

Explications concernant les pages 15 à 17

Bruttoarbeitslohn**Revenu brut du travail****Annahmen****Hypothèses**

Steuersubjekt **Verheirateter**, unselbständig
Erwerbender, **ohne Kinder**,

Sujet fiscal **personne mariée** exerçant une activité
lucrative dépendante, **sans enfants**,

Steuerobjekt Bruttoarbeitslohn
gemäss Lohnausweis,

Objet fiscal revenu brut du travail selon certificat
de salaire,

Berechnungsbeispiel (Gemeinde Zürich)**Exemple de calcul (commune de Zurich)**

Bruttoarbeitslohn		50'000 Fr
Abzüge		
5,05% AHV-, IV- und EO-Beiträge		2'525 Fr.
1,00% ALV-Beiträge, max 972 Fr		500 Fr
5,00% Pensionskassenbeiträge, max 10'000 Fr		2'500 Fr
4,30% Kranken- und Unfallkassenbeiträge, min 1'280 Fr		2'150 Fr
1,40% übrige Versicherungsbeiträge, min 430 Fr.		700 Fr
Pauschalabzug für Berufsauslagen		1'700 Fr
Persönlicher Abzug		9'600 Fr
Steuerbares Einkommen		<u>30'325 Fr</u>
Einfache Steuer gemäss Tarif A		1'191 Fr
Kantonssteuer 108%		1'286 30 Fr
Gemeindesteuer 130%		1'548 30 Fr
Evang Kirchensteuer 11%		131 00 Fr
Personalsteuer		12 00 Fr
Steuerbelastung insgesamt		<u>2'977 60 Fr</u>

revenu brut du travail		
déductions		
5,05% cotisations à l'AVS, AI, APG		
1,00% cotisations à l'AC, max 972 fr		
5,00% cotisations aux caisses de pension, max 10'000 fr		
4,30% cotisations aux caisses d'assurance maladie et accidents, min 1'280 fr		
1,40% autres cotisations d'assurances, min 430 fr		
déduction forfaitaire pour frais professionnels		
déduction personnelle		
revenu imposable		
impôt simple selon le barème A		
impôt cantonal 108%		
impôt communal 130%		
impôt paroissial (relig protestante) 11%		
impôt personnel		
charge fiscale totale		

Beginn der Steuerpflicht

Die nachfolgende Übersicht enthält die Bruttoarbeitslohn, bei denen die Steuer vom Einkommen für einen Verheirateten ohne Kinder einsetzt

Unberücksichtigt sind die in einigen Kantonen erhobenen Mindest- sowie Personalsteuern

Annahmen wie oben

Zürich 14'739 Fr	Fribourg . . . 13'391 fr
Bern .. . 12'778 Fr	Solothurn 18'786 Fr
Luzern 23'995 Fr	Basel 25'071 Fr
Altdorf 10'905 Fr	Liestal 17'817 Fr
Schwyz 10'133 Fr	Schaffhausen . . 11'610 Fr
Sarnen 9'506 Fr	Herisau 9'893 Fr
Stans 10'756 Fr	Appenzell . . . 8'214 Fr
Glarus 11'816 Fr	St Gallen . . . 13'186 Fr
Zug 16'189 Fr	Chur 14'990 Fr

Début de l'assujettissement

L'aperçu ci-après indique les montants des revenus bruts du travail à partir desquels débute la perception de l'impôt sur le revenu d'une personne mariée, sans enfants.

Les impôts minimums et personnels perçus dans quelques cantons ne sont pas pris en considération

Hypothèses comme ci-dessus

Aarau 13'100 Fr
Frauenfeld . . 21'484 Fr
Bellinzona 20'585 fr
Lausanne . . . 23'413 fr.
Sion 17'600 fr
Neuchâtel . . . 15'719 fr
Genève 24'296 fr.
Délémont . . . 14'228 fr
Direkte Bundessteuer
Impôt fédéral direct . . 30'042 fr.

Bruttoarbeitseinkommen: Belastung durch Kantons-, Gemeinde- und Kirchensteuern
Revenu brut du travail: charge due aux impôts cantonaux, communaux et paroissiaux

Auswirkungen der Sozialabzüge / Effets des déductions sociales

Entlastung eines Verheirateten ohne Kinder gegenüber einem Ledigen
 Diminution pour une personne mariée, sans enfants, par rapport à une personne célibataire

3 Kantonshauptorte Chefs lieux des cantons Bund / Confédération	Bruttoarbeitseinkommen in Fr / Revenu brut du travail en fr									
	15 000	20 000	30 000	40 000	50 000	70 000	100 000	150 000	200 000	500 000
	Entlastung in Fr / Diminution en fr									
Zürich	316	501	804	1.103	1.422	2.126	3.230	5.192	7.074	10.782
Bern	316	425	680	875	1.265	2.026	2.920	4.257	4.501	4.719
Luzern	64	518	1.202	1.220	1.536	1.854	1.884	1.884	1.884	1.884
Altdorf	336	532	1.015	1.568	1.795	2.202	3.082	2.739	2.514	972
Schwyz	312	432	607	827	1.080	1.422	1.838	2.659	3.861	7.335
Sarnen	279	378	650	1.154	1.596	1.865	1.865	1.865	1.865	1.865
Stans	275	405	664	923	1.140	1.555	2.174	2.993	2.966	2.905
Glarus	298	539	1.080	1.589	2.068	2.575	3.852	4.115	3.822	4.564
Zug	192	374	760	1.173	1.551	2.084	2.467	3.472	3.140	816
Fribourg	319	847	1.416	1.702	1.943	2.793	3.640	5.738	6.318	445
Solothurn	303	679	1.481	2.403	2.882	3.181	3.990	5.788	5.943	4.868
Basel	240	974	1.679	2.115	2.932	3.852	3.920	3.920	4.509	10.422
Liestal	-	134	527	1.156	1.624	2.422	3.000	4.076	3.442	11.474
Schaffhausen	404	649	1.103	1.558	1.921	2.671	3.283	4.045	5.147	5.407
Herisau	510	602	743	1.033	1.356	1.867	2.261	2.261	2.288	345
Appenzell	336	521	927	1.326	1.714	2.504	3.217	4.510	5.881	726
St. Gallen	243	578	1.097	1.599	2.000	2.864	3.434	4.578	5.453	1.180
Chur	165	366	888	1.688	2.480	3.376	3.697	2.987	2.427	1.558
Aarau	273	295	479	813	1.278	2.402	3.517	4.367	4.161	1.885
Frauenfeld	286	705	1.304	1.414	1.757	2.268	3.298	3.881	3.881	4.016
Bellinzona	231	722	1.360	2.056	2.614	3.116	3.984	4.728	4.526	4.730
Lausanne	-	77	1.237	1.953	2.154	2.307	3.859	6.143	7.757	7.885
Sion	310	599	787	1.224	1.798	3.089	5.358	6.507	6.416	6.400
Neuchâtel	329	751	1.742	2.435	2.961	3.630	4.052	5.285	6.801	526
Genève	146	635	2.340	3.593	4.076	3.947	3.738	4.210	5.808	3.985
Delémont	511	1.055	1.577	1.977	2.385	3.263	4.457	6.475	8.285	9.509
Direkte Bundessteuer Impôt fédéral direct	-	33	102	105	230	411	1.050	857	947	1.516
	Entlastung in Prozenten / Diminution en pour-cent									
Zürich	92,1	67,0	45,6	37,0	32,3	27,3	23,7	20,6	18,6	8,3
Bern	61,8	40,4	27,1	21,1	20,7	19,7	16,8	14,3	10,6	3,7
Luzern	76,2	96,3	50,4	31,2	27,6	20,1	22,3	7,2	5,1	1,7
Altdorf	60,5	53,5	47,6	45,7	38,2	27,2	22,0	11,2	7,2	1,0
Schwyz	69,5	50,6	34,4	28,6	25,4	20,0	15,6	12,7	12,5	8,7
Sarnen	53,1	42,2	34,4	35,7	33,1	22,7	14,0	8,5	6,1	2,2
Stans	69,9	59,3	45,2	37,7	31,9	25,3	20,2	16,0	11,2	4,0
Glarus	71,9	59,5	47,3	41,1	36,7	26,3	23,0	14,4	9,4	3,8
Zug	86,5	78,1	60,3	52,8	47,3	37,9	27,0	21,6	14,0	1,3
Fribourg	74,6	73,3	50,8	37,5	29,7	25,6	20,3	18,0	13,9	0,4
Solothurn	93,8	86,7	62,2	55,5	45,2	29,5	21,8	18,0	12,9	3,5
Basel	100,0	100,0	68,1	47,1	42,5	32,9	20,5	12,4	10,0	7,7
Liestal	-	31,6	31,2	33,1	30,5	25,7	18,8	14,7	8,7	9,2
Schaffhausen	80,4	64,8	48,3	40,7	34,6	27,7	20,1	14,1	12,3	4,1
Herisau	71,9	53,0	33,7	28,7	27,0	22,7	16,8	9,9	6,9	0,4
Appenzell	66,3	54,9	38,9	32,6	29,3	26,2	21,1	17,6	16,1	0,7
St. Gallen	79,8	72,9	48,1	39,7	34,2	28,5	20,3	15,4	12,7	1,0
Chur	47,0	57,5	57,5	55,5	51,6	39,5	25,7	12,1	6,9	1,5
Aarau	62,0	36,1	27,1	27,6	28,9	29,5	24,3	17,0	11,1	1,6
Frauenfeld	100,0	100,0	67,1	42,5	35,6	26,4	22,2	14,8	10,3	3,5
Bellinzona	85,2	94,8	57,1	47,8	41,0	29,0	21,9	14,9	9,9	3,4
Lausanne	-	100,0	68,8	45,9	32,0	21,1	21,2	19,3	16,7	5,7
Sion	90,1	66,5	36,1	33,1	32,6	32,0	31,5	20,8	14,7	5,4
Neuchâtel	90,1	80,4	65,0	52,2	43,7	32,2	21,8	16,6	14,8	0,4
Genève	85,4	96,2	85,6	71,9	56,0	33,1	19,4	12,8	10,6	2,7
Delémont	94,7	82,5	54,0	40,6	35,0	27,7	22,8	19,2	17,3	6,7
Direkte Bundessteuer Impôt fédéral direct	-	100,0	100,0	49,3	51,1	35,4	33,5	11,0	6,9	3,0

Bruttoarbeitseinkommen: Belastung durch Kantons-, Gemeinde- und Kirchensteuern

Verheirateter ohne Kinder

4 Kantonshauptorte Bund	Bruttoarbeitseinkommen in Franken										
	12 500	15 000	17 500	20 000	25 000	30 000	35 000	40 000	45 000	50 000	60 000
	Steuerbelastung in Franken										
Zürich	12	27	137	246	575	961	1.379	1.877	2.387	2.978	4.218
Bern	-	196	407	626	1.194	1.830	2.556	3.282	3.991	4.844	6.558
Luzern	20	20	20	20	204	1.182	1.938	2.694	3.400	4.030	5.502
Altdorf	107	219	331	463	760	1.118	1.527	1.866	2.358	2.900	4.378
Schwyz	54	137	261	422	776	1.156	1.543	2.065	2.595	3.176	4.460
Sarnen	143	246	367	518	879	1.240	1.620	2.080	2.595	3.221	4.649
Stans	63	119	188	277	506	804	1.135	1.525	1.958	2.429	3.465
Glarus	58	117	224	367	750	1.203	1.726	2.277	2.883	3.573	5.265
Zug	30	30	49	105	282	501	771	1.050	1.390	1.730	2.512
Freiburg	68	109	176	308	695	1.371	2.117	2.832	3.668	4.607	6.292
Solothurn	20	20	20	105	452	899	1.331	1.930	2.658	3.497	5.467
Basel	-	-	-	-	-	788	1.590	2.375	3.176	3.961	5.735
Liestal	-	-	-	289	654	1.160	1.703	2.340	2.976	3.708	5.346
Schaffhausen	40	98	201	353	731	1.181	1.659	2.269	2.887	3.639	5.239
Herisau	86	199	355	535	983	1.463	2.008	2.565	3.109	3.670	4.965
Appenzell	88	171	275	427	868	1.455	2.067	2.739	3.428	4.133	5.559
St. Gallen	-	61	106	215	649	1.186	1.805	2.425	3.103	3.847	5.387
Chur	24	186	228	271	456	657	1.006	1.355	1.804	2.328	3.631
Aarau	46	167	321	522	884	1.285	1.674	2.127	2.592	3.137	4.362
Frauenfeld	-	-	-	-	155	638	1.277	1.915	2.538	3.177	4.712
Bellinzona	40	40	40	40	529	1.024	1.626	2.249	2.969	3.757	5.634
Lausanne	-	-	-	-	65	560	1.333	2.305	3.412	4.581	6.891
Sitten	34	34	107	302	825	1.395	1.927	2.479	3.080	3.713	5.115
Neuenburg	20	36	78	183	497	937	1.550	2.231	2.996	3.812	5.665
Genf	25	25	25	25	67	394	828	1.405	2.185	3.207	5.575
Delsberg	-	29	115	224	752	1.344	2.118	2.893	3.649	4.433	6.424
Direkte Bundessteuer	-	-	-	-	-	-	66	108	149	220	459
	Steuerbelastung in Prozenten des Bruttoarbeitseinkommens										
Zürich	0,10	0,18	0,78	1,23	2,30	3,20	3,94	4,69	5,31	5,96	7,03
Bern	-	1,30	2,33	3,13	4,78	6,10	7,30	8,21	8,87	9,69	10,93
Luzern	0,16	0,13	0,11	0,10	0,82	3,94	5,54	6,74	7,56	8,06	9,17
Altdorf	0,85	1,46	1,89	2,31	3,04	3,73	4,36	4,67	5,24	5,80	7,30
Schwyz	0,43	0,91	1,49	2,11	3,10	3,85	4,41	5,16	5,77	6,35	7,43
Sarnen	1,14	1,64	2,10	2,59	3,51	4,13	4,63	5,20	5,77	6,44	7,75
Stans	0,50	0,79	1,08	1,39	2,02	2,68	3,24	3,81	4,35	4,86	5,77
Glarus	0,47	0,78	1,28	1,83	3,00	4,01	4,93	5,69	6,41	7,15	8,78
Zug	0,24	0,20	0,28	0,52	1,13	1,67	2,20	2,63	3,09	3,46	4,19
Freiburg	0,54	0,72	1,01	1,54	2,78	4,57	6,05	7,08	8,15	9,21	10,49
Solothurn	0,16	0,13	0,11	0,52	1,81	3,00	3,80	4,82	5,91	6,99	9,11
Basel	-	-	-	-	-	2,63	4,54	5,94	7,06	7,92	9,56
Liestal	-	-	-	1,45	2,62	3,87	4,87	5,85	6,61	7,42	8,91
Schaffhausen	0,32	0,66	1,15	1,77	2,92	3,94	4,74	5,67	6,41	7,28	8,73
Herisau	0,68	1,33	2,03	2,67	3,93	4,88	5,74	6,41	6,91	7,34	8,28
Appenzell	0,70	1,14	1,57	2,14	3,47	4,85	5,90	6,85	7,62	8,27	9,26
St. Gallen	-	0,41	0,61	1,08	2,60	3,95	5,16	6,06	6,90	7,69	8,98
Chur	0,19	1,24	1,30	1,36	1,82	2,19	2,87	3,39	4,01	4,66	6,05
Aarau	0,37	1,11	1,83	2,61	3,54	4,28	4,78	5,32	5,76	6,27	7,27
Frauenfeld	-	-	-	-	0,62	2,13	3,65	4,79	5,64	6,35	7,85
Bellinzona	0,32	0,27	0,23	0,20	2,11	3,41	4,65	5,62	6,60	7,51	9,39
Lausanne	-	-	-	-	0,26	1,87	3,81	5,76	7,58	9,16	11,48
Sitten	0,27	0,23	0,61	1,51	3,30	4,65	5,50	6,20	6,84	7,43	8,52
Neuenburg	0,16	0,24	0,44	0,91	1,99	3,12	4,43	5,58	6,66	7,62	9,44
Genf	0,20	0,17	0,14	0,13	0,27	1,31	2,37	3,51	4,86	6,41	9,29
Delsberg	-	0,19	0,66	1,12	3,01	4,48	6,05	7,23	8,11	8,87	10,71
Direkte Bundessteuer	-	-	-	-	-	-	0,19	0,27	0,33	0,44	0,77

Revenu brut du travail: charge due aux impôts cantonaux, communaux et paroissiaux

Personne mariée, sans enfants

Revenu brut du travail en francs										Chefs-lieux des cantons Confédération
70 000	80 000	90 000	100 000	150 000	200 000	300 000	400 000	500 000	1 000 000	
Charge fiscale en francs										
5.659	7.054	8.605	10.375	20.054	31.037	57.730	88.001	118.720	272.413	Zurich
8.273	10.258	12.284	14.410	25.410	38.103	65.862	94.534	123.428	267.985	Berne
7.352	9.310	11.350	13.486	24.286	35.086	59.462	84.162	108.056	222.008	Lucerne
5.892	7.406	8.919	10.927	21.772	32.617	55.488	76.969	97.468	200.024	Altdorf
5.684	7.005	8.401	9.928	18.342	26.978	44.304	60.671	77.020	158.819	Schwyz
6.347	8.045	9.744	11.442	20.028	28.614	46.721	64.847	82.953	173.545	Sarnen
4.595	5.883	7.210	8.592	15.715	23.446	39.577	54.825	70.056	146.262	Stans
7.234	8.987	10.886	12.932	24.430	36.990	63.481	89.587	116.203	244.768	Glaris
3.420	4.467	5.564	6.660	12.623	19.249	34.492	47.412	60.319	124.892	Zoug
8.120	10.170	12.175	14.336	26.168	39.279	69.350	94.886	119.741	244.091	Fribourg
7.618	9.807	12.012	14.277	26.332	40.271	72.066	104.036	136.006	285.600	Soleure
7.851	10.182	12.681	15.182	27.818	40.454	67.102	95.758	125.785	279.620	Bâle
6.994	8.865	10.933	12.951	23.687	35.900	59.793	85.436	113.489	260.174	Liestal
6.983	8.926	10.898	13.079	24.589	36.716	64.646	94.904	125.129	276.353	Schaffhouse
6.354	7.742	9.305	11.179	20.656	30.634	51.523	72.014	92.679	188.969	Hérिसau
7.054	8.718	10.381	12.044	21.104	30.716	53.371	76.704	96.996	198.413	Appenzell
7.183	9.239	11.340	13.440	25.128	37.528	64.266	92.291	120.286	246.464	Saint-Gall
5.168	6.865	8.766	10.688	21.612	32.539	55.267	77.998	100.943	212.305	Coire
5.739	7.285	9.011	10.946	21.391	33.448	60.305	86.745	113.275	244.561	Aarau
6.335	7.959	9.695	11.589	22.271	33.899	59.143	85.135	111.100	241.005	Frauenfeld
7.640	9.721	11.935	14.168	26.994	41.215	72.183	103.305	134.394	291.762	Bellinzona
8.609	10.479	12.359	14.370	25.679	38.634	68.053	99.168	130.265	280.140	Lausanne
6.576	8.151	9.807	11.647	24.778	37.088	62.988	87.881	112.408	235.120	Sion
7.658	9.851	12.245	14.514	26.596	39.172	67.905	95.390	120.349	245.221	Neuchâtel
7.983	10.406	12.971	15.544	28.660	42.645	74.602	108.884	143.358	317.244	Genève
8.509	10.594	12.686	15.081	27.192	39.588	70.332	101.108	132.322	290.171	Delémont
751	1.110	1.555	2.086	6.963	12.813	25.150	37.500	49.837	107.433	Impôt fédéral direct
Charge fiscale en pour-cent du revenu brut du travail										
8,08	8,82	9,56	10,38	13,37	15,52	19,24	22,00	23,74	27,24	Zurich
11,82	12,82	13,65	14,41	16,94	19,05	21,95	23,63	24,69	26,80	Berne
10,50	11,64	12,61	13,49	16,19	17,54	19,82	21,04	21,61	22,20	Lucerne
8,42	9,26	9,91	10,93	14,51	16,31	18,50	19,24	19,49	20,00	Altdorf
8,12	8,76	9,33	9,93	12,23	13,49	14,77	15,17	15,40	15,88	Schwyz
9,07	10,06	10,83	11,44	13,35	14,31	15,57	16,21	16,59	17,35	Sarnen
6,56	7,35	8,01	8,59	10,48	11,72	13,19	13,71	14,01	14,63	Stans
10,33	11,23	12,10	12,93	16,29	18,50	21,16	22,40	23,24	24,48	Glaris
4,89	5,58	6,18	6,66	8,42	9,62	11,50	11,85	12,06	12,49	Zoug
11,60	12,71	13,53	14,34	17,45	19,64	23,12	23,72	23,95	24,41	Fribourg
10,88	12,26	13,35	14,28	17,55	20,14	24,02	26,01	27,20	28,56	Soleure
11,22	12,73	14,09	15,18	18,55	20,23	22,37	23,94	25,16	27,96	Bâle
9,99	11,08	12,15	12,95	15,79	17,95	19,93	21,36	22,70	26,02	Liestal
9,98	11,16	12,11	13,08	16,39	18,36	21,55	23,73	25,03	27,64	Schaffhouse
9,08	9,68	10,34	11,18	13,77	15,32	17,17	18,00	18,54	18,90	Hérísau
10,08	10,90	11,53	12,04	14,07	15,36	17,79	19,18	19,40	19,84	Appenzell
10,26	11,55	12,60	13,44	16,75	18,76	21,42	23,07	24,06	24,65	Saint-Gall
7,38	8,58	9,74	10,69	14,41	16,27	18,42	19,50	20,19	21,23	Coire
8,20	9,11	10,01	10,95	14,26	16,72	20,10	21,69	22,65	24,46	Aarau
9,05	9,95	10,77	11,59	14,85	16,95	19,71	21,28	22,22	24,10	Frauenfeld
10,91	12,15	13,26	14,17	18,00	20,61	24,06	25,83	26,88	29,18	Bellinzona
12,30	13,10	13,73	14,37	17,12	19,32	22,68	24,79	26,05	28,01	Lausanne
9,39	10,19	10,90	11,65	16,52	18,54	21,00	21,97	22,48	23,51	Sion
10,94	12,31	13,61	14,51	17,73	19,59	22,64	23,85	24,07	24,52	Neuchâtel
11,40	13,01	14,41	15,54	19,11	21,32	24,87	27,25	28,67	31,72	Genève
12,16	13,24	14,10	15,08	18,13	19,79	23,44	25,28	26,46	29,02	Delémont
1,07	1,39	1,73	2,09	4,64	6,41	8,38	9,38	9,97	10,74	Impôt fédéral direct

Erläuterungen zu den Seiten 19 bis 21:

Explications concernant les pages 19 à 21:

Bruttoarbeitslohn

Revenu brut du travail

Annahmen:

Hypothèses:

Steuersubjekt: **Verheirateter**, unselbständig
Erwerbender, mit **2 Kindern**;

Sujet fiscal: **personne mariée** exerçant une activité
lucrative dépendante, avec **2 enfants**;

Steuerobjekt: Bruttoarbeitslohn
gemäss Lohnausweis;

Objet fiscal: revenu brut du travail selon certificat
de salaire;

Berechnungsbeispiel (Gemeinde Zürich):

Exemple de calcul (commune de Zurich):

Bruttoarbeitslohn	50'000 Fr.
Abzüge	
5,05% AHV-, IV- und EO-Beiträge	2'525 Fr.
1,00% ALV-Beiträge, max. 972 Fr.	500 Fr.
5,00% Pensionskassenbeiträge, max. 10'000 Fr.	2'500 Fr.
5,40% Kranken- und Unfallkassenbeiträge, min. 1'600 Fr.	2'700 Fr.
1,80% übrige Versicherungsbeiträge, min. 540 Fr.	900 Fr.
Pauschalabzug für Berufsauslagen	1'700 Fr.
Persönlicher Abzug	9'600 Fr.
Kinderabzug	10'000 Fr.
Steuerbares Einkommen	<u>19'575 Fr.</u>
Einfache Steuer gemäss Tarif A	<u>624 Fr.</u>
Kantonssteuer 108%	673.90 Fr.
Gemeindesteuer 130%	811.20 Fr.
Evang. Kirchensteuer 11%	68.65 Fr.
Personalsteuer	12.00 Fr.
Steuerbelastung insgesamt	<u>1'565.75 Fr.</u>

revenu brut du travail	
déductions	
5,05% cotisations à l'AVS, AI, APG	
1,00% cotisations à l'AC, max. 972 fr.	
5,00% cotisations aux caisses de pension, max. 10'000 fr.	
5,40% cotisations aux caisses d'assurance maladie et accidents, min. 1'600 fr.	
1,80% autres cotisations d'assurances, min. 540 fr.	
déduction forfaitaire pour frais professionnels	
déduction personnelle	
déduction pour enfants	
revenu imposable	
impôt simple selon le barème A	
impôt cantonal 108%	
impôt communal 130%	
impôt paroissial (relig. protestante) 11%	
impôt personnel	
charge fiscale totale	

Beginn der Steuerpflicht

Die nachfolgende Uebersicht enthält die Bruttoarbeitslohn, bei denen die Steuer vom Einkommen für einen Verheirateten mit 2 Kindern einsetzt.

Unberücksichtigt sind die in einigen Kantonen erhobenen Mindest- sowie Personalsteuern.

Début de l'assujettissement

L'aperçu ci-après indique les montants des revenus bruts du travail à partir desquels débute la perception de l'impôt sur le revenu d'une personne mariée, avec 2 enfants.

Les impôts minimums et personnels perçus dans quelques cantons ne sont pas pris en considération.

Annahmen: wie oben

Hypothèses: comme ci-dessus

Zürich 26'465 Fr.	Fribourg 21'519 fr.	Aarau 22'400 Fr.
Bern 24'503 Fr.	Solothurn 24'891 Fr.	Frauenfeld 30'092 Fr.
Luzern 30'826 Fr.	Basel 36'313 Fr.	Bellinzona 31'193 fr.
Alt Dorf 20'124 Fr.	Liestal 33'538 Fr.	Lausanne 31'306 fr.
Schwyz 17'482 Fr.	Schaffhausen 19'929 Fr.	Sion 25'228 fr.
Sarnen 15'040 Fr.	Herisau 18'037 Fr.	Neuchâtel 22'867 fr.
Stans 16'039 Fr.	Appenzell 15'396 Fr.	Genève 31'072 fr.
Glarus 19'045 Fr.	St.Gallen 22'418 Fr.	Delémont 22'642 fr.
Zug 27'785 Fr.	Chur 21'386 Fr.	Direkte Bundessteuer
		Impôt fédéral direct 42'080 fr.

Bruttoarbeitseinkommen: Belastung durch Kantons-, Gemeinde- und Kirchensteuern
Revenu brut du travail: charge due aux impôts cantonaux, communaux et paroissiaux

Auswirkungen der Sozialabzüge / Effets des déductions sociales

Entlastung eines Verheirateten mit 2 Kindern gegenüber einem Verheirateten ohne Kinder
 Diminution pour une personne mariée, avec 2 enfants, par rapport à une personne mariée, sans enfants

5 Kantonshauptorte Chefs-lieux des cantons Bund / Confédération	Bruttoarbeitseinkommen in Fr. / Revenu brut du travail en fr.									
	15 000	20 000	30 000	40 000	50 000	70 000	100 000	150 000	200 000	500 000
	Entlastung in Fr / Diminution en fr									
Zurich	15	234	789	1.135	1.412	1.845	2.171	2.510	2.789	3.625
Bern	196	626	1.204	1.486	1.648	1.859	2.148	2.231	2.578	2.740
Luzern	0	0	1.162	1.476	1.354	1.730	1.968	1.968	1.968	1.968
Altdorf	189	433	609	808	1.012	1.496	1.937	1.976	1.976	1.771
Schwyz	108	365	553	659	765	858	1.000	1.076	1.123	965
Sarnen	199	293	472	622	776	839	839	839	840	839
Stans	89	165	318	410	492	593	652	741	719	674
Glarus	117	303	628	859	1.082	1.524	1.576	1.770	1.933	1.947
Zug	0	75	439	656	843	1.163	1.390	1.590	1.714	1.510
Fribourg	41	240	936	1.306	1.616	1.724	1.996	2.121	2.481	2.095
Solothurn	0	85	525	747	1.016	1.353	1.396	1.538	1.812	1.852
Basel	-	-	788	1.756	1.756	2.341	2.766	2.766	2.766	3.192
Liestal	-	255	1.077	1.473	1.475	1.493	1.518	1.579	1.547	1.640
Schaffhausen	78	331	725	941	1.134	1.372	1.715	1.887	1.887	2.230
Herisau	179	465	699	875	906	1.092	1.474	1.474	1.583	1.468
Appenzell	171	334	702	897	929	999	1.084	1.239	1.239	1.239
St. Gallen	61	215	885	1.180	1.407	1.735	1.982	2.230	2.354	2.478
Chur	162	247	284	490	761	1.183	1.441	1.643	1.490	1.507
Aarau	121	476	696	820	934	1.232	1.701	1.866	2.194	2.173
Frauenfeld	-	-	638	1.186	1.216	1.496	1.745	2.110	2.119	2.244
Bellinzona	0	0	984	1.366	1.736	2.391	2.691	2.773	2.878	2.948
Lausanne	-	-	560	1.852	2.773	2.638	2.603	4.392	6.265	11.831
Sion	0	268	852	829	977	1.157	1.483	1.916	1.784	1.706
Neuchâtel	16	163	588	1.033	1.245	1.612	1.891	2.102	2.101	1.946
Genève	0	0	369	799	1.473	1.895	1.986	2.085	2.312	2.874
Delémont	29	224	903	1.291	1.338	1.663	1.911	1.911	2.196	2.336
Direkte Bundessteuer Impôt fédéral direct	-	-	-	108	131	337	606	1.352	1.352	1.352
	Entlastung in Prozenten / Diminution en pour-cent									
Zurich	55,5	95,1	82,2	60,5	47,4	32,6	20,9	12,5	9,0	3,1
Bern	100,0	100,0	65,8	45,3	34,0	22,5	14,9	8,8	6,8	2,2
Luzern	0,0	0,0	98,3	54,8	33,6	23,5	14,6	8,1	5,6	1,8
Altdorf	86,3	93,5	54,5	43,3	34,9	25,4	17,7	9,1	6,1	1,8
Schwyz	79,3	86,5	47,9	31,9	24,1	15,1	10,1	5,9	4,2	1,3
Sarnen	80,6	56,7	38,1	29,9	24,1	13,2	7,3	4,2	2,9	1,0
Stans	74,7	59,6	39,5	26,8	20,3	12,9	7,6	4,7	3,1	1,0
Glarus	100,0	82,6	52,2	37,7	30,3	21,1	12,2	7,2	5,2	1,7
Zug	0,0	71,4	87,6	62,5	48,7	34,0	20,9	12,6	8,9	2,5
Fribourg	37,5	78,0	68,3	46,1	35,1	21,2	13,9	8,1	6,3	1,7
Solothurn	0,0	80,9	58,4	38,7	29,0	17,8	9,8	5,8	4,5	1,4
Basel	-	-	100,0	73,9	44,3	29,8	18,2	9,9	6,8	2,5
Liestal	-	88,1	92,8	63,0	39,8	21,4	11,7	6,7	4,3	1,4
Schaffhausen	79,7	93,6	61,4	41,5	31,2	19,6	13,1	7,7	5,1	1,8
Herisau	90,0	86,9	47,8	34,1	24,7	17,2	13,2	7,1	5,2	1,6
Appenzell	100,0	78,1	48,3	32,7	22,5	14,2	9,0	5,9	4,0	1,3
St. Gallen	100,0	100,0	74,6	48,7	36,6	24,1	14,7	8,9	6,3	2,1
Chur	87,1	91,1	43,2	36,2	32,7	22,9	13,5	7,6	4,6	1,5
Aarau	72,6	91,2	54,2	38,5	29,8	21,5	15,5	8,7	6,6	1,9
Frauenfeld	-	-	100,0	61,9	38,3	23,6	15,1	9,5	6,3	2,0
Bellinzona	0,0	0,0	96,1	60,7	46,2	31,3	19,0	10,3	7,0	2,2
Lausanne	-	-	100,0	80,3	60,5	30,6	18,1	17,1	16,2	9,1
Sion	0,0	88,7	61,1	33,4	26,3	17,6	12,7	7,7	4,8	1,5
Neuchâtel	44,4	89,1	62,7	46,3	32,7	21,0	13,0	7,9	5,4	1,6
Genève	0,0	0,0	93,6	56,8	45,9	23,7	12,8	7,3	5,4	2,0
Delémont	100,0	100,0	67,2	44,6	30,2	19,5	12,7	7,0	5,5	1,8
Direkte Bundessteuer Impôt fédéral direct	-	-	-	100,0	59,5	44,9	29,1	19,4	10,6	2,7

Bruttoarbeitseinkommen: Belastung durch Kantons-, Gemeinde- und Kirchensteuern

Verheirateter mit 2 Kindern

6 Kantonshauptorte Bund	Bruttoarbeitseinkommen in Franken										
	12 500	15 000	17 500	20 000	25 000	30 000	35 000	40 000	45 000	50 000	60 000
	Steuerbelastung in Franken										
Zurich	12	12	12	12	12	171	433	742	1.140	1.566	2.589
Bern	-	-	-	-	59	626	1.209	1.796	2.487	3.196	4.720
Luzern	20	20	20	20	20	20	516	1.218	1.938	2.676	4.030
Altdorf	30	30	30	30	254	509	727	1.058	1.432	1.887	2.912
Schwyz	28	28	28	57	269	603	974	1.405	1.884	2.412	3.559
Sarnen	48	48	127	224	482	768	1.075	1.458	1.898	2.445	3.810
Stans	30	30	58	112	264	486	772	1.116	1.504	1.937	2.903
Glarus	-	-	-	64	235	576	954	1.418	1.928	2.491	3.944
Zug	30	30	30	30	30	62	193	394	622	887	1.509
Freiburg	68	68	68	68	149	435	880	1.527	2.256	2.991	4.770
Solothurn	20	20	20	20	28	374	759	1.182	1.733	2.481	4.249
Basel	-	-	-	-	-	-	-	620	1.420	2.206	3.793
Liestal	-	-	-	35	59	83	261	867	1.524	2.233	3.881
Schaffhausen	20	20	20	22	167	456	838	1.328	1.858	2.504	3.965
Herisau	20	20	20	70	316	764	1.212	1.690	2.220	2.764	3.889
Appenzell	-	-	43	93	331	753	1.282	1.842	2.499	3.204	4.630
St. Gallen	-	-	-	-	71	301	732	1.245	1.835	2.440	3.847
Chur	24	24	24	24	234	373	586	865	1.205	1.567	2.591
Aarau	46	46	46	46	208	589	911	1.308	1.718	2.203	3.288
Frauenfeld	-	-	-	-	-	-	237	730	1.338	1.961	3.253
Bellinzona	40	40	40	40	40	40	441	883	1.422	2.021	3.425
Lausanne	-	-	-	-	-	-	77	453	1.068	1.808	3.770
Sitten	34	34	34	34	102	543	1.103	1.650	2.170	2.737	4.004
Neuenburg	20	20	20	20	98	350	711	1.198	1.830	2.567	4.187
Genf	25	25	25	25	25	25	246	607	1.087	1.733	3.748
Delsberg	-	-	-	-	105	441	972	1.602	2.339	3.096	4.761
Direkte Bundessteuer	-	-	-	-	-	-	-	-	48	89	190
	Steuerbelastung in Prozenten des Bruttoarbeitseinkommens										
Zurich	0,10	0,08	0,07	0,06	0,05	0,57	1,24	1,85	2,53	3,13	4,32
Bern	-	-	-	-	0,23	2,09	3,45	4,49	5,53	6,39	7,87
Luzern	0,16	0,13	0,11	0,10	0,08	0,07	1,47	3,05	4,31	5,35	6,72
Altdorf	0,24	0,20	0,17	0,15	1,02	1,70	2,08	2,64	3,18	3,77	4,85
Schwyz	0,23	0,19	0,16	0,29	1,07	2,01	2,78	3,51	4,19	4,82	5,93
Sarnen	0,38	0,32	0,73	1,12	1,93	2,56	3,07	3,65	4,22	4,89	6,35
Stans	0,24	0,20	0,33	0,56	1,06	1,62	2,20	2,79	3,34	3,87	4,84
Glarus	-	-	-	0,32	0,94	1,92	2,73	3,55	4,28	4,98	6,57
Zug	0,24	0,20	0,17	0,15	0,12	0,21	0,55	0,98	1,38	1,77	2,52
Freiburg	0,54	0,45	0,39	0,34	0,60	1,45	2,51	3,82	5,01	5,98	7,95
Solothurn	0,16	0,13	0,11	0,10	0,11	1,25	2,17	2,96	3,85	4,96	7,08
Basel	-	-	-	-	-	-	-	1,55	3,16	4,41	6,32
Liestal	-	-	-	0,17	0,24	0,28	0,75	2,17	3,39	4,47	6,47
Schaffhausen	0,16	0,13	0,11	0,11	0,67	1,52	2,40	3,32	4,13	5,01	6,61
Herisau	0,16	0,13	0,11	0,35	1,27	2,55	3,46	4,23	4,93	5,53	6,48
Appenzell	-	-	0,24	0,47	1,32	2,51	3,66	4,61	5,55	6,41	7,72
St. Gallen	-	-	-	-	0,28	1,00	2,09	3,11	4,08	4,88	6,41
Chur	0,19	0,16	0,14	0,12	0,94	1,24	1,67	2,16	2,68	3,13	4,32
Aarau	0,37	0,31	0,26	0,23	0,83	1,96	2,60	3,27	3,82	4,41	5,48
Frauenfeld	-	-	-	-	-	-	0,68	1,82	2,97	3,92	5,42
Bellinzona	0,32	0,27	0,23	0,20	0,16	0,13	1,26	2,21	3,16	4,04	5,71
Lausanne	-	-	-	-	-	-	0,22	1,13	2,37	3,62	6,28
Sitten	0,27	0,23	0,19	0,17	0,41	1,81	3,15	4,12	4,82	5,47	6,67
Neuenburg	0,16	0,13	0,11	0,10	0,39	1,17	2,03	3,00	4,07	5,13	6,98
Genf	0,20	0,17	0,14	0,13	0,10	0,08	0,70	1,52	2,42	3,47	6,25
Delsberg	-	-	-	-	0,42	1,47	2,78	4,00	5,20	6,19	7,94
Direkte Bundessteuer	-	-	-	-	-	-	-	-	0,11	0,18	0,32

Revenu brut du travail: charge due aux impôts cantonaux, communaux et paroissiaux

Personne mariée, avec 2 enfants

Revenu brut du travail en francs										Chefs-lieux des cantons Confédération
70 000	80 000	90 000	100 000	150 000	200 000	300 000	400 000	500 000	1 000 000	
Charge fiscale en francs										
3.814	5.102	6.653	8.204	17.544	28.249	54.384	84.376	115.095	268.788	Zurich
6.414	8.252	10.236	12.262	23.179	35.525	63.164	91.794	120.688	265.245	Berne
5.622	7.506	9.464	11.518	22.318	33.118	57.330	82.030	106.088	220.040	Lucerne
4.396	5.892	7.423	8.990	19.796	30.641	53.512	75.198	95.696	198.253	Altdorf
4.826	6.052	7.399	8.928	17.266	25.855	43.340	59.706	76.056	157.854	Schwyz
5.508	7.206	8.904	10.602	19.188	27.774	45.881	64.007	82.114	172.706	Sarnen
4.002	5.270	6.569	7.940	14.973	22.727	38.903	54.151	69.382	145.587	Stans
5.710	7.634	9.422	11.355	22.660	35.057	61.607	87.726	114.257	242.973	Glaris
2.257	3.158	4.187	5.270	11.032	17.535	32.721	45.889	58.809	123.368	Zoug
6.396	8.193	10.280	12.340	24.046	36.798	66.864	92.791	117.646	241.996	Fribourg
6.265	8.453	10.642	12.881	24.793	38.459	70.215	102.184	134.154	283.919	Soleure
5.511	7.627	9.914	12.416	25.052	37.688	64.336	92.779	122.593	276.428	Bâle
5.500	7.330	9.385	11.433	22.108	34.353	58.224	83.830	111.849	258.547	Liestal
5.611	7.382	9.345	11.364	22.702	34.830	62.426	92.674	122.900	274.124	Schaffhouse
5.262	6.650	8.038	9.705	19.182	29.051	50.049	70.485	91.211	187.549	Hérisau
6.056	7.634	9.297	10.960	19.865	29.477	51.899	75.310	95.757	197.174	Appenzell
5.449	7.287	9.357	11.458	22.898	35.174	61.788	89.813	117.808	244.233	Saint-Gall
3.985	5.545	7.346	9.247	19.969	31.049	53.801	76.538	99.436	210.908	Coire
4.507	5.915	7.502	9.245	19.525	31.254	58.104	84.599	111.102	242.410	Aarau
4.840	6.463	8.086	9.844	20.161	31.780	56.900	82.892	108.856	238.762	Frauenfeld
5.250	7.195	9.201	11.477	24.221	38.337	69.235	100.357	131.446	288.778	Bellinzona
5.971	8.415	10.071	11.767	21.287	32.369	58.958	87.875	118.434	273.969	Lausanne
5.419	6.918	8.485	10.164	22.863	35.304	61.234	86.175	110.702	233.414	Sion
6.046	8.186	10.388	12.624	24.494	37.071	65.546	93.444	118.403	243.275	Neuchâtel
6.088	8.456	10.996	13.557	26.575	40.333	71.820	106.025	140.484	314.355	Genève
6.846	8.931	11.016	13.170	25.281	37.392	68.032	98.808	129.987	287.800	Delémont
414	691	1.047	1.480	5.611	11.461	23.798	36.148	48.485	106.237	Impôt fédéral direct
Charge fiscale en pour-cent du revenu brut du travail										
5,45	6,38	7,39	8,20	11,70	14,12	18,13	21,09	23,02	26,88	Zurich
9,16	10,32	11,37	12,26	15,45	17,76	21,05	22,95	24,14	26,52	Berne
8,03	9,38	10,52	11,52	14,88	16,56	19,11	20,51	21,22	22,00	Lucerne
6,28	7,37	8,25	8,99	13,20	15,32	17,84	18,80	19,14	19,83	Altdorf
6,89	7,56	8,22	8,93	11,51	12,93	14,45	14,93	15,21	15,79	Schwyz
7,87	9,01	9,89	10,60	12,79	13,89	15,29	16,00	16,42	17,27	Sarnen
5,72	6,59	7,30	7,94	9,98	11,36	12,97	13,54	13,88	14,56	Stans
8,16	9,54	10,47	11,36	15,11	17,53	20,54	21,93	22,85	24,30	Glaris
3,22	3,95	4,65	5,27	7,35	8,77	10,91	11,47	11,76	12,34	Zoug
9,14	10,24	11,42	12,34	16,03	18,40	22,29	23,20	23,53	24,20	Fribourg
8,95	10,57	11,82	12,88	16,53	19,23	23,40	25,55	26,83	28,39	Soleure
7,87	9,53	11,02	12,42	16,70	18,84	21,45	23,19	24,52	27,64	Bâle
7,86	9,16	10,43	11,43	14,74	17,18	19,41	20,96	22,37	25,85	Liestal
8,02	9,23	10,38	11,36	15,13	17,41	20,81	23,17	24,58	27,41	Schaffhouse
7,52	8,31	8,93	9,71	12,79	14,53	16,68	17,62	18,24	18,75	Hérisau
8,65	9,54	10,33	10,96	13,24	14,74	17,30	18,83	19,15	19,72	Appenzell
7,78	9,11	10,40	11,46	15,27	17,59	20,60	22,45	23,56	24,42	Saint-Gall
5,69	6,93	8,16	9,25	13,31	15,52	17,93	19,13	19,89	21,09	Coire
6,44	7,39	8,34	9,24	13,02	15,63	19,37	21,15	22,22	24,24	Aarau
6,91	8,08	8,98	9,84	13,44	15,89	18,97	20,72	21,77	23,88	Frauenfeld
7,50	8,99	10,22	11,48	16,15	19,17	23,08	25,09	26,29	28,88	Bellinzona
8,53	10,52	11,19	11,77	14,19	16,18	19,65	21,97	23,69	27,40	Lausanne
7,74	8,65	9,43	10,16	15,24	17,65	20,41	21,54	22,14	23,34	Sion
8,64	10,23	11,54	12,62	16,33	18,54	21,85	23,36	23,68	24,33	Neuchâtel
8,70	10,57	12,22	13,56	17,72	20,17	23,94	26,51	28,10	31,44	Genève
9,78	11,16	12,24	13,17	16,85	18,70	22,68	24,70	26,00	28,78	Delémont
0,59	0,86	1,16	1,48	3,74	5,73	7,93	9,04	9,70	10,62	Impôt fédéral direct

Erläuterungen zu den Seiten 23 bis 27

Explications concernant les pages 23 à 27

Alleinverdiener / Doppelverdiener
Konkubinats / DoppelverdienerEpoux dont un seul exerce une activité lucrative / époux
exerçant tous deux une activité lucrative - Concubinage /
époux exerçant tous deux une activité lucrative

Annahmen

Hypothèses

Steuersubjekte

Sujets fiscaux

- 1 **Alleinverdiener:** Verheirateter ohne Kinder nur ein Ehegatte mit unselbständiger Erwerbstätigkeit
- 2 **Doppelverdiener:** Verheirateter ohne Kinder, beide Ehegatten mit unselbständiger Erwerbstätigkeit
- 3 **Konkubinats:** 2 Ledige in einem gemeinsamen Haushalt, beide mit unselbständiger Erwerbstätigkeit

- 1 **Epoux dont un seul exerce une activité lucrative** dépendante, sans enfants,
- 2 **Epoux exerçant tous deux une activité lucrative** dépendante sans enfants,
- 3 **Concubinage:** 2 personnes célibataires vivant en ménage commun, exerçant toutes deux une activité lucrative dépendante

Steuerobjekte

Objets fiscaux

Bruttoarbeitslohn gemäss Lohnausweis,
Anteile am gesamten BruttoarbeitslohnRevenu brut du travail selon certificat de salaire,
Parts à l'ensemble du revenu brut du travail

- 1 Ledige 50 50 und 70 30
- 2 Doppelverdiener 50 50 und 70 30

- 1 Personnes célibataires 50 50 et 70 30
- 2 Epoux exerçant tous deux 50 50 et 70 30
une activité lucrative

Berechnungsbeispiel für Doppelverdiener¹⁾
(Gemeinde Zürich)Exemple de calcul pour des époux exerçant tous deux une
activité lucrative¹⁾ (commune de Zurich)

Bruttoarbeitslohn des Ehemannes	25'000 Fr
Bruttoarbeitslohn der Ehefrau	25'000 Fr
Bruttoarbeitslohn insgesamt	50'000 Fr

revenu brut du travail de l'époux
revenu brut du travail de l'épouse
ensemble du revenu brut du travail

Abzüge

déductions

5,05% AHV-, IV- und EO-Beiträge	
Ehemann	1'263 Fr
Ehefrau	1'263 Fr
1,00% ALV-Beiträge, max 972 Fr	
Ehemann	250 Fr
Ehefrau	250 Fr
5,00% Pensionskassenbeiträge max 10'000 Fr	
Ehemann	1'250 Fr
Ehefrau	1'250 Fr
4,30% Kranken- und Unfallkassenbeiträge, min 1'280 Fr	2'150 Fr
1,40% übrige Versicherungsbeiträge, min 430 Fr	700 Fr
Pauschalabzug für Berufsauslagen	
Ehemann	1'700 Fr
Ehefrau	1'700 Fr
Zweitverdienerabzug	4'800 Fr
Persönlicher Abzug	9'600 Fr
Steuerbares Einkommen	23'824 Fr
Einfache Steuer gemäss Tarif A	839 -- Fr
Kantonssteuer 108%	906 10 Fr
Gemeindesteuer 130%	1'090 70 Fr
Evang Kirchensteuer 11%	92 30 Fr
Personalsteuer	12 00 Fr
Steuerbelastung insgesamt	2'101 10 Fr

5,05% cotisations à l'AVS, AI, APG
époux
épouse

1,00% cotisations à l'AC, max 972 fr.
époux
épouse

5,00% cotisations aux caisses de pension, max 10'000 fr
époux
épouse

4,30% cotisations aux caisses d'assurance maladie et
accidents, min 1'280 fr

1,40% autres cotisations d'assurances, min 430 fr
déduction forfaitaire pour frais professionnels

époux
épouse

déduction sur le revenu le plus bas de l'activité lucrative
des deux époux
déduction personnelle

revenu imposable

impôt simple selon le barème A

impôt cantonal 108%

impôt communal 130%

impôt paroissial (relig protestante) 11%

impôt personnel

charge fiscale totale

¹⁾ Berechnungsbeispiel für den Ledigen bzw. verheirateten Alleinverdiener ohne Kinder vgl. Seiten 10 und 14

¹⁾ Exemple de calcul pour une personne célibataire, resp. pour des époux dont un seul exerce une activité lucrative, sans enfants, voir pages 10 et 14

Bruttoarbeitseinkommen: Belastung durch Kantons-, Gemeinde- und Kirchensteuern
Revenu brut du travail: charge due aux impôts cantonaux, communaux et paroissiaux

Indizierte Steuerbelastung / Charge fiscale indexée

7 Kantonshauptorte Chefs-lieux des cantons Bund Confédération	Doppelverdiener gegenüber Alleinverdiener (Alleinverdiener = 100) Epoux exerçant tous deux une activité lucrative par rapport à ceux dont un seul exerce une activité lucrative (époux dont un seul exerce une activité lucrative = 100)							Doppelverdiener gegenüber Konkubinat (Konkubinat = 100) Epoux exerçant tous deux une activité lucrative par rapport au concubinage (concubinage = 100)						
	Bruttoarbeitseinkommen in 1000 Fr / Revenu brut du travail en 1000 fr													
	30	40	50	60	80	100	200	30	40	50	60	80	100	200
	Einkommensverteilung / Répartition du revenu 50 50													
Zurich	43,5	61,3	70,6	77,0	85,7	88,9	93,4	60,9	77,0	87,2	92,0	101,4	104,8	106,6
Bern	82,5	76,3	76,7	81,1	85,8	88,3	92,1	92,9	91,4	91,5	91,9	95,4	96,8	98,2
Luzern	9,0	67,3	81,7	82,5	87,5	88,1	94,4	63,1	168,4	117,1	95,2	104,0	106,7	107,7
Altdorf	84,6	87,3	86,0	80,6	87,1	87,1	93,0	85,3	81,9	80,1	82,7	93,9	101,3	108,2
Schwyz	75,8	71,9	68,8	65,8	73,5	78,7	90,4	97,7	86,9	84,3	83,2	89,0	91,8	103,7
Sarnen	79,2	83,1	85,2	84,8	86,0	88,3	94,7	93,4	96,4	101,9	104,3	107,0	104,9	101,8
Stans	81,1	84,3	86,4	87,1	87,3	88,8	93,4	82,8	94,3	100,4	102,8	104,9	106,9	101,7
Glarus	60,1	67,3	74,3	78,7	87,3	89,7	94,8	90,6	87,5	87,7	90,8	101,5	102,9	104,8
Zug	59,3	69,6	76,9	80,9	86,9	91,0	95,5	66,8	76,3	78,6	80,6	87,4	92,4	100,7
Fribourg	78,7	88,9	91,8	94,5	95,9	97,0	97,9	126,3	109,0	109,7	106,7	107,5	106,2	106,9
Solothurn	80,4	85,2	89,3	93,1	95,7	96,9	97,8	112,0	104,9	105,4	106,9	108,4	108,5	107,8
Basel	50,3	83,5	90,1	90,9	93,9	95,9	97,8	82,5	101,8	104,8	105,6	106,5	105,6	103,6
Liestal	26,3	29,2	55,5	69,4	82,6	87,1	96,9	*	80,9	106,0	110,0	104,7	105,8	109,1
Schaffhausen	65,2	75,8	81,1	84,2	86,9	89,1	95,0	76,6	85,8	92,1	96,6	101,3	104,8	106,6
Herisau	77,6	79,3	82,5	84,9	90,3	91,0	95,7	80,0	89,5	92,6	95,6	97,2	101,1	109,1
Appenzell	77,1	74,3	80,6	84,4	86,5	88,8	93,9	110,5	107,3	104,7	98,5	92,7	91,5	94,5
St. Gallen	44,8	64,7	73,3	79,6	85,2	89,8	94,9	87,4	98,9	94,8	93,9	97,8	103,2	105,6
Chur	81,4	77,9	75,9	75,1	82,2	85,9	93,0	76,2	82,8	87,6	88,3	92,7	95,5	105,2
Aarau	60,2	71,3	77,2	81,4	85,4	88,2	94,2	88,0	92,7	97,1	100,6	105,8	109,4	108,9
Frauenfeld	12,9	50,8	70,3	76,0	85,8	88,6	94,5	14,4	69,0	88,8	92,2	102,6	104,1	107,6
Bellinzona	39,2	62,5	72,0	77,1	85,5	89,2	94,8	74,2	92,3	91,4	91,1	96,5	99,2	107,6
Lausanne	52,1	81,3	89,7	95,3	96,6	97,3	98,0	*	1214,0	267,8	182,7	118,9	103,8	103,8
Sion	44,0	69,8	76,7	80,7	86,6	88,9	94,8	89,1	96,1	92,7	94,6	95,3	93,9	103,4
Neuchâtel	72,3	78,4	84,9	88,3	92,4	94,9	97,2	92,8	93,6	94,9	93,4	97,6	101,7	102,5
Genève	15,8	52,1	62,5	82,0	90,2	93,4	96,6	18,2	55,5	63,5	83,6	93,9	99,6	106,8
Delémont	52,1	63,0	75,6	78,9	87,2	89,6	94,7	64,8	71,3	81,1	86,7	94,8	99,1	95,9
1) Durchschnitt/Moyenne	53,4	70,6	77,7	83,5	89,1	91,6	95,3	79,3	96,4	97,9	99,3	101,3	102,6	104,8
Direkte Bundessteuer	-	50,9	60,0	56,2	72,3	78,1	91,3	-	83,1	98,5	126,1	188,4	180,9	186,5
	Einkommensverteilung / Répartition du revenu 70 30													
Zurich	43,5	61,3	70,6	77,0	85,7	88,9	94,3	48,7	67,6	78,4	85,4	94,3	96,5	101,7
Bern	82,5	82,1	82,0	83,9	85,8	88,3	92,4	89,7	88,5	88,0	89,5	91,6	92,8	97,0
Luzern	9,0	67,3	81,7	82,5	88,4	91,3	94,7	14,9	86,7	102,2	100,9	105,1	106,2	106,1
Altdorf	84,6	88,6	91,3	87,5	93,1	91,0	96,2	74,3	73,6	79,7	84,9	98,0	97,2	109,3
Schwyz	85,9	79,9	76,7	77,4	80,7	81,0	90,7	95,1	90,8	90,3	89,6	89,2	90,6	99,0
Sarnen	79,2	83,1	85,2	84,8	88,1	90,7	94,9	82,9	85,8	90,1	92,3	99,9	102,7	101,8
Stans	77,1	86,1	90,3	91,1	91,1	89,3	93,7	68,0	84,3	94,1	98,1	100,9	100,8	100,0
Glarus	69,4	76,3	78,5	80,1	87,3	89,7	95,2	77,6	81,3	83,6	87,2	95,7	96,0	104,1
Zug	73,5	77,3	78,4	81,3	86,9	91,0	95,8	64,2	68,1	70,1	73,0	82,7	89,6	97,0
Fribourg	78,7	88,9	91,8	94,5	95,9	97,0	98,2	79,5	96,7	104,7	103,7	102,3	101,5	102,2
Solothurn	80,4	85,2	89,3	93,1	95,7	96,9	98,1	76,7	77,2	85,6	95,7	104,8	105,0	104,5
Basel	50,3	83,5	90,1	90,9	93,9	95,9	98,1	35,4	92,6	97,0	91,9	96,5	102,8	103,0
Liestal	41,2	53,0	63,5	69,4	82,6	87,1	97,2	91,6	90,2	93,8	90,5	98,6	101,6	105,7
Schaffhausen	65,2	75,8	81,1	84,2	87,9	90,4	95,3	62,7	75,6	84,2	89,4	95,4	99,1	104,2
Herisau	77,6	81,4	85,8	86,8	90,3	91,0	96,0	73,7	84,6	87,4	89,5	93,0	97,5	106,4
Appenzell	81,7	84,2	87,2	88,5	89,5	91,5	94,2	100,0	98,5	97,6	94,8	93,1	92,3	93,0
St. Gallen	48,8	67,8	74,2	79,6	85,2	89,8	95,2	59,6	78,1	83,0	86,9	93,2	97,9	102,1
Chur	80,7	78,5	79,6	80,5	86,2	89,6	93,8	70,8	70,0	71,4	75,3	86,7	94,9	104,4
Aarau	60,2	71,3	77,2	81,4	85,4	88,2	94,5	76,5	83,7	87,5	91,4	94,1	97,5	106,7
Frauenfeld	14,8	55,6	71,8	76,4	85,8	88,6	94,8	11,2	59,6	79,5	86,9	96,2	97,4	105,3
Bellinzona	39,2	62,5	72,0	77,1	85,5	89,2	95,1	44,3	69,5	75,6	82,9	92,7	96,2	104,5
Lausanne	52,1	81,3	89,7	95,3	96,6	97,3	98,3	157,7	135,1	136,0	136,9	118,4	109,9	100,6
Sion	44,0	69,8	76,7	80,7	86,6	88,9	95,1	59,7	83,8	87,9	88,2	86,7	87,4	97,4
Neuchâtel	75,9	82,0	86,4	88,3	92,4	94,9	97,5	64,5	75,9	82,4	87,3	93,7	98,6	100,3
Genève	46,4	63,5	65,9	82,0	90,2	93,4	96,9	22,5	39,0	52,4	77,7	93,7	99,0	104,3
Delémont	58,8	70,0	77,7	78,9	87,2	89,6	94,9	52,4	71,4	77,9	81,5	90,4	92,0	93,6
1) Durchschnitt/Moyenne	55,7	73,1	79,2	84,0	89,3	91,9	95,7	56,3	77,6	85,2	90,9	96,5	99,1	102,0
Direkte Bundessteuer	-	62,0	68,2	68,0	78,1	79,8	91,7	**	76,4	107,7	119,7	129,2	131,6	156,3

1) Gewogenes Mittel der Belastungen in den Kantonshauptorten
Moyenne pondérée des charges dans les chefs-lieux des cantons* Konkubinat / concubinat
** Doppelverdiener / Epoux avec 2 salaires:Steuerpflichtiges Einkommen nicht erreicht.
Seuil d'imposition pas atteint.

Bruttoarbeitseinkommen: Belastung durch Kantons-, Gemeinde- und Kirchensteuern

Alleinverdiener – Doppelverdiener

8 Kantonshauptorte Bund	Bruttoarbeitseinkommen in Franken							
	30 000		40 000		50 000		60 000	
	Alleinverdiener	Doppelverdiener	Alleinverdiener	Doppelverdiener	Alleinverdiener	Doppelverdiener	Alleinverdiener	Doppelverdiener
	Steuerbelastung in Franken							
	Einkommensverteilung 50 50							
Zurich	961	418	1.877	1.150	2.978	2.101	4.218	3.247
Bern	1.830	1.510	3.282	2.504	4.844	3.714	6.558	5.319
Luzern	1.182	106	2.694	1.812	4.030	3.294	5.502	4.538
Altdorf	1.118	946	1.866	1.629	2.900	2.493	4.378	3.529
Schwyz	1.156	877	2.065	1.485	3.176	2.184	4.460	2.935
Sarnen	1.240	982	2.080	1.728	3.221	2.745	4.649	3.943
Stans	804	651	1.525	1.285	2.429	2.100	3.465	3.017
Glarus	1.203	723	2.277	1.532	3.573	2.654	5.265	4.145
Zug	501	297	1.050	730	1.730	1.331	2.512	2.033
Freiburg	1.371	1.079	2.832	2.518	4.607	4.230	6.292	5.948
Solothurn	899	723	1.930	1.644	3.497	3.121	5.467	5.090
Basel	788	396	2.375	1.983	3.961	3.569	5.735	5.212
Liestal	1.160	305	2.340	684	3.708	2.058	5.346	3.713
Schaffhausen	1.181	770	2.269	1.720	3.639	2.953	5.239	4.410
Herisau	1.463	1.135	2.565	2.035	3.670	3.029	4.965	4.216
Appenzell	1.455	1.121	2.739	2.035	4.133	3.332	5.559	4.694
St. Gallen	1.186	531	2.425	1.569	3.847	2.820	5.387	4.289
Chur	657	535	1.355	1.055	2.328	1.767	3.631	2.728
Aarau	1.285	774	2.127	1.516	3.137	2.423	4.362	3.550
Frauenfeld	638	82	1.915	973	3.177	2.234	4.712	3.581
Bellinzona	1.024	402	2.249	1.407	3.757	2.706	5.634	4.345
Lausanne	560	292	2.305	1.874	4.581	4.111	6.891	6.568
Sitten	1.395	614	2.479	1.731	3.713	2.849	5.115	4.129
Neuenburg	937	678	2.231	1.748	3.812	3.237	5.665	5.004
Genf	394	62	1.405	732	3.207	2.003	5.575	4.572
Delsberg	1.344	700	2.893	1.823	4.433	3.354	6.424	5.066
Druchschnitt 1)	961	513	2.158	1.524	3.596	2.796	5.241	4.374
Direkte Bundessteuer	-	-	108	55	220	132	459	258
	Einkommensverteilung 70 30							
Zurich	961	418	1.877	1.150	2.978	2.101	4.218	3.247
Bern	1.830	1.510	3.282	2.695	4.844	3.974	6.558	5.505
Luzern	1.182	106	2.694	1.812	4.030	3.294	5.502	4.538
Altdorf	1.118	946	1.866	1.654	2.900	2.648	4.378	3.833
Schwyz	1.156	993	2.065	1.650	3.176	2.438	4.460	3.454
Sarnen	1.240	982	2.080	1.728	3.221	2.745	4.649	3.943
Stans	804	619	1.525	1.313	2.429	2.194	3.465	3.157
Glarus	1.203	835	2.277	1.738	3.573	2.806	5.265	4.220
Zug	501	368	1.050	812	1.730	1.356	2.512	2.043
Freiburg	1.371	1.079	2.832	2.518	4.607	4.230	6.292	5.948
Solothurn	899	723	1.930	1.644	3.497	3.121	5.467	5.090
Basel	788	396	2.375	1.983	3.961	3.569	5.735	5.212
Liestal	1.160	478	2.340	1.241	3.708	2.353	5.346	3.713
Schaffhausen	1.181	770	2.269	1.720	3.639	2.953	5.239	4.410
Herisau	1.463	1.135	2.565	2.088	3.670	3.149	4.965	4.310
Appenzell	1.455	1.188	2.739	2.307	4.133	3.605	5.559	4.918
St. Gallen	1.186	578	2.425	1.643	3.847	2.856	5.387	4.289
Chur	657	530	1.355	1.064	2.328	1.854	3.631	2.924
Aarau	1.285	774	2.127	1.516	3.137	2.423	4.362	3.550
Frauenfeld	638	94	1.915	1.064	3.177	2.280	4.712	3.599
Bellinzona	1.024	402	2.249	1.407	3.757	2.706	5.634	4.345
Lausanne	560	292	2.305	1.874	4.581	4.111	6.891	6.568
Sitten	1.395	614	2.479	1.731	3.713	2.849	5.115	4.129
Neuenburg	937	711	2.231	1.830	3.812	3.294	5.665	5.004
Genf	394	183	1.405	893	3.207	2.112	5.575	4.572
Delsberg	1.344	791	2.893	2.026	4.433	3.446	6.424	5.066
Durchschnitt 1)	961	535	2.158	1.578	3.596	2.847	5.241	4.405
Direkte Bundessteuer	-	-	108	67	220	150	459	312

1) Gewogenes Mittel der Belastungen in den Kantonshauptorten

Revenu brut du travail: charge due aux impôts cantonaux, communaux et paroissiaux

Epoux dont un seul exerce une activité lucrative – Epoux exerçant tous deux une activité lucrative

Revenu brut du travail en francs						Chefs-lieux des cantons Confédération
80 000		100 000		200 000		
Epoux dont un seul exerce une activité lucrative	Epoux exerçant tous deux une activité lucrative	Epoux dont un seul exerce une activité lucrative	Epoux exerçant tous deux une activité lucrative	Epoux dont un seul exerce une activité lucrative	Epoux exerçant tous deux une activité lucrative	
Charge fiscale en francs						
Repartition du revenu 50 50						
7.054	6.043	10.375	9.220	31.037	28.996	Zurich
10.258	8.806	14.410	12.717	38.103	35.096	Berne
9.310	8.144	13.486	11.878	35.086	33.118	Lucerne
7.406	6.449	10.927	9.512	32.617	30.320	Altendorf
7.005	5.146	9.928	7.818	26.978	24.392	Schwyz
8.045	6.920	11.442	10.106	28.614	27.087	Sarnen
5.883	5.138	8.592	7.629	23.446	21.905	Stans
8.987	7.847	12.932	11.605	36.990	35.085	Glaris
4.467	3.884	6.660	6.061	19.249	18.376	Zoug
10.170	9.749	14.336	13.908	39.279	38.438	Fribourg
9.807	9.388	14.277	13.839	40.271	39.391	Soleure
10.182	9.564	15.182	14.564	40.454	39.572	Bâle
8.865	7.322	12.951	11.282	35.900	34.798	Liestal
8.926	7.757	13.079	11.658	36.716	34.884	Schaffhouse
7.742	6.993	11.179	10.169	30.634	29.322	Hérisau
8.718	7.540	12.044	10.699	30.716	28.836	Appenzell
9.239	7.871	13.440	12.071	37.528	35.623	Saint-Gall
6.865	5.642	10.688	9.180	32.539	30.265	Coire
7.285	6.222	10.946	9.659	33.448	31.513	Aarau
7.959	6.828	11.589	10.269	33.899	32.039	Frauenfeld
9.721	8.309	14.168	12.634	41.215	39.072	Bellinzona
10.479	10.126	14.370	13.977	38.634	37.844	Lausanne
8.151	7.061	11.647	10.350	37.088	35.169	Sion
9.851	9.104	14.514	13.774	39.172	38.061	Neuchâtel
10.406	9.387	15.544	14.510	42.645	41.205	Genève
10.594	9.235	15.081	13.520	39.588	37.473	Delémont
8.866	7.897	12.921	11.832	36.010	34.306	Moyenne 1)
1.110	803	2.086	1.629	12.813	11.695	Impôt fédéral direct
Repartition du revenu 70 30						
7.054	6.043	10.375	9.220	31.037	29.270	Zurich
10.258	8.806	14.410	12.717	38.103	35.211	Berne
9.310	8.232	13.486	12.310	35.086	33.214	Lucerne
7.406	6.897	10.927	9.939	32.617	31.361	Altendorf
7.005	5.653	9.928	8.039	26.978	24.471	Schwyz
8.045	7.091	11.442	10.373	28.614	27.164	Sarnen
5.883	5.357	8.592	7.676	23.446	21.974	Stans
8.987	7.847	12.932	11.605	36.990	35.198	Glaris
4.467	3.884	6.660	6.061	19.249	18.438	Zoug
10.170	9.749	14.336	13.908	39.279	38.571	Fribourg
9.807	9.388	14.277	13.839	40.271	39.513	Soleure
10.182	9.564	15.182	14.564	40.454	39.676	Bâle
8.865	7.322	12.951	11.282	35.900	34.910	Liestal
8.926	7.845	13.079	11.829	36.716	34.991	Schaffhouse
7.742	6.993	11.179	10.169	30.634	29.413	Hérisau
8.718	7.802	12.044	11.016	30.716	28.921	Appenzell
9.239	7.871	13.440	12.071	37.528	35.735	Saint-Gall
6.865	5.919	10.688	9.574	32.539	30.510	Coire
7.285	6.222	10.946	9.659	33.448	31.623	Aarau
7.959	6.828	11.589	10.269	33.899	32.142	Frauenfeld
9.721	8.309	14.168	12.634	41.215	39.200	Bellinzona
10.479	10.126	14.370	13.977	38.634	37.972	Lausanne
8.151	7.061	11.647	10.350	37.088	35.277	Sion
9.851	9.104	14.514	13.774	39.172	38.181	Neuchâtel
10.406	9.387	15.544	14.510	42.645	41.324	Genève
10.594	9.235	15.081	13.520	39.588	37.581	Delémont
8.866	7.918	12.921	11.870	36.010	34.470	Moyenne 1)
1.110	867	2.086	1.665	12.813	11.747	Impôt fédéral direct

1) Moyenne pondérée des charges dans les chefs-lieux des cantons

Bruttoarbeitsinkommen: Belastung durch Kantons-, Gemeinde- und Kirchensteuern

Konkubinats- und Doppelverdiener

9 Kantonshauptorte Bund	Bruttoarbeitsinkommen in Franken							
	30 000		40 000		50 000		60 000	
	Konkubinats-	Doppel-	Konkubinats-	Doppel-	Konkubinats-	Doppel-	Konkubinats-	Doppel-
	Steuerbelastung in Franken							
	Einkommensverteilung 50 50							
Zurich	686	418	1.493	1.150	2.409	2.101	3.530	3.247
Bern	1.624	1.510	2.739	2.504	4.060	3.714	5.789	5.319
Luzern	168	106	1.076	1.812	2.812	3.294	4.768	4.538
Altdorf	1.108	946	1.989	1.629	3.112	2.493	4.265	3.529
Schwyz	897	877	1.710	1.485	2.591	2.184	3.526	2.935
Sarnen	1.051	982	1.792	1.728	2.695	2.745	3.780	3.943
Stans	787	651	1.363	1.285	2.091	2.100	2.934	3.017
Glarus	829	750	1.811	1.584	3.027	2.654	4.566	4.145
Zug	444	297	958	730	1.692	1.331	2.522	2.033
Freiburg	855	1.079	2.310	2.518	3.855	4.230	5.573	5.948
Solothurn	645	723	1.568	1.644	2.961	3.121	4.760	5.090
Basel	480	396	1.949	1.983	3.407	3.569	4.934	5.212
Liestal	-	305	846	684	1.940	2.058	3.375	3.713
Schaffhausen	1.005	770	2.005	1.720	3.205	2.953	4.568	4.410
Herisau	1.419	1.135	2.274	2.035	3.272	3.029	4.411	4.216
Appenzell	1.015	1.121	1.896	2.035	3.183	3.332	4.763	4.694
St. Gallen	608	531	1.587	1.569	2.974	2.820	4.567	4.289
Chur	702	535	1.274	1.055	2.018	1.767	3.090	2.728
Aarau	879	774	1.635	1.516	2.496	2.423	3.527	3.550
Frauenfeld	572	82	1.411	973	2.517	2.234	3.885	3.581
Bellinzona	541	402	1.524	1.407	2.960	2.706	4.768	4.345
Lausanne	-	292	154	1.874	1.535	4.111	3.594	6.568
Sitten	689	614	1.802	1.731	3.074	2.849	4.363	4.129
Neuenburg	730	678	1.868	1.748	3.413	3.237	5.359	5.004
Genf	342	62	1.319	732	3.152	2.003	5.468	4.572
Delsberg	1.080	700	2.559	1.823	4.138	3.354	5.842	5.066
Durchschnitt 1)	647	513	1.580	1.524	2.855	2.796	4.406	4.374
Direkte Bundessteuer	-	-	66	55	134	132	205	258
	Einkommensverteilung 70 30							
Zurich	858	418	1.702	1.150	2.681	2.101	3.801	3.247
Bern	1.683	1.510	3.046	2.695	4.513	3.974	6.153	5.505
Luzern	714	106	2.090	1.812	3.224	3.294	4.496	4.538
Altdorf	1.274	946	2.248	1.654	3.324	2.648	4.516	3.833
Schwyz	1.044	993	1.816	1.650	2.698	2.438	3.856	3.454
Sarnen	1.185	982	2.015	1.728	3.046	2.745	4.273	3.943
Stans	911	619	1.559	1.313	2.332	2.194	3.218	3.157
Glarus	1.100	854	2.167	1.763	3.432	2.868	4.926	4.295
Zug	573	368	1.192	812	1.935	1.356	2.797	2.043
Freiburg	1.357	1.079	2.604	2.518	4.042	4.230	5.737	5.948
Solothurn	942	723	2.129	1.644	3.647	3.121	5.317	5.090
Basel	1.120	396	2.141	1.983	3.679	3.569	5.672	5.212
Liestal	522	478	1.375	1.241	2.509	2.353	4.104	3.713
Schaffhausen	1.228	770	2.277	1.720	3.507	2.953	4.935	4.410
Herisau	1.541	1.135	2.469	2.088	3.603	3.149	4.814	4.310
Appenzell	1.188	1.188	2.342	2.307	3.693	3.605	5.187	4.918
St. Gallen	971	578	2.103	1.643	3.440	2.856	4.938	4.289
Chur	749	530	1.520	1.064	2.596	1.854	3.883	2.924
Aarau	1.012	774	1.811	1.516	2.769	2.423	3.882	3.550
Frauenfeld	842	94	1.784	1.064	2.867	2.280	4.144	3.599
Bellinzona	907	402	2.023	1.407	3.578	2.706	5.243	4.345
Lausanne	185	292	1.388	1.874	3.023	4.111	4.797	6.568
Sitten	1.029	614	2.065	1.731	3.240	2.849	4.680	4.129
Neuenburg	1.102	711	2.411	1.830	3.999	3.294	5.735	5.004
Genf	812	183	2.291	893	4.033	2.112	5.881	4.572
Delsberg	1.508	791	2.837	2.026	4.424	3.446	6.216	5.066
Durchschnitt 1)	950	535	2.034	1.578	3.342	2.847	4.845	4.405
Direkte Bundessteuer	39	-	88	67	139	150	261	312

1) Gewogenes Mittel der Belastungen in den Kantonshauptorten

Revenu brut du travail: charge due aux impôts cantonaux, communaux et paroissiaux

Concubinage – Epoux exerçant tous deux une activité lucrative

Revenu brut du travail en francs						Chefs-lieux des cantons Confédération	9
80 000		100 000		200 000			
Concubinage	Epoux exerçant tous deux une activité lucrative	Concubinage	Epoux exerçant tous deux une activité lucrative	Concubinage	Epoux exerçant tous deux une activité lucrative		
Charge fiscale en francs							
Répartition du revenu 50 : 50							
5.960	6.043	8.799	9.220	27.210	28.996	Zurich	
9.233	8.806	13.135	12.717	35.736	35.096	Berne	
7.828	8.144	11.132	11.878	30.740	33.118	Lucerne	
6.869	6.449	9.390	9.512	28.018	30.320	Altdorf	
5.783	5.146	8.513	7.818	23.533	24.392	Schwyz	
6.467	6.920	9.632	10.106	26.613	27.087	Sarnen	
4.898	5.138	7.138	7.629	21.533	21.905	Stans	
7.733	7.847	11.282	11.605	33.464	35.085	Glaris	
4.446	3.884	6.563	6.061	18.253	18.376	Zoug	
9.068	9.749	13.100	13.908	35.953	38.438	Fribourg	
8.665	9.388	12.758	13.839	36.534	39.391	Soleure	
8.980	9.564	13.786	14.564	38.205	39.572	Bâle	
6.992	7.322	10.664	11.282	31.901	34.798	Liestal	
7.655	7.757	11.119	11.658	32.723	34.884	Schaffhouse	
7.196	6.993	10.054	10.169	26.881	29.322	Hérisau	
8.130	7.540	11.695	10.699	30.523	28.836	Appenzell	
8.048	7.871	11.694	12.071	33.748	35.623	Saint-Gall	
6.086	5.642	9.616	9.180	28.770	30.265	Coire	
5.881	6.222	8.830	9.659	28.927	31.513	Aarau	
6.658	6.828	9.868	10.269	29.774	32.039	Frauenfeld	
8.610	8.309	12.741	12.634	36.304	39.072	Bellinzona	
8.518	10.126	13.469	13.977	36.457	37.844	Lausanne	
7.407	7.061	11.021	10.350	34.009	35.169	Sion	
9.333	9.104	13.545	13.774	37.133	38.061	Neuchâtel	
9.996	9.387	14.566	14.510	38.564	41.205	Genève	
9.740	9.235	13.637	13.520	39.076	37.473	Delémont	
7.794	7.897	11.537	11.832	32.743	34.306	Moyenne	1)
426	803	901	1.629	6.272	11.695	Impôt fédéral direct	
Répartition du revenu 70 : 30							
6.411	6.043	9.551	9.220	28.793	29.270	Zurich	
9.618	8.806	13.699	12.717	36.300	35.211	Berne	
7.830	8.232	11.590	12.310	31.316	33.214	Lucerne	
7.040	6.897	10.227	9.939	28.689	31.361	Altdorf	
6.336	5.653	8.869	8.039	24.705	24.471	Schwyz	
7.099	7.091	10.102	10.373	26.690	27.164	Sarnen	
5.307	5.357	7.617	7.676	21.970	21.974	Stans	
8.202	7.847	12.092	11.605	33.827	35.198	Glaris	
4.696	3.884	6.765	6.061	18.999	18.438	Zoug	
9.533	9.749	13.699	13.908	37.732	38.571	Fribourg	
8.959	9.388	13.179	13.839	37.805	39.513	Soleure	
9.909	9.564	14.170	14.564	38.509	39.676	Bâle	
7.430	7.322	11.103	11.282	33.019	34.910	Liestal	
8.221	7.845	11.937	11.829	33.585	34.991	Schaffhouse	
7.519	6.993	10.426	10.169	27.646	29.413	Hérisau	
8.376	7.802	11.940	11.016	31.108	28.921	Appenzell	
6.449	7.871	12.331	12.071	34.999	35.735	Saint-Gall	
8.830	5.919	10.089	9.574	29.217	30.510	Coire	
6.611	6.222	9.904	9.659	29.637	31.623	Aarau	
7.095	6.828	10.546	10.269	30.535	32.142	Frauenfeld	
8.967	8.309	13.140	12.634	37.530	39.200	Bellinzona	
8.553	10.126	12.713	13.977	37.754	37.972	Lausanne	
8.142	7.061	11.847	10.350	36.201	35.277	Sion	
9.611	9.104	13.967	13.774	38.062	38.181	Neuchâtel	
10.016	9.387	14.664	14.510	39.616	41.324	Genève	
10.218	9.235	14.693	13.520	40.129	37.581	Delémont	
8.205	7.918	11.977	11.870	33.786	34.470	Moyenne	1)
671	867	1.265	1.665	7.518	11.747	Impôt fédéral direct	

1) Moyenne pondérée des charges dans les chefs-lieux des cantons

A) Entwicklung der Steuerbelastung bei Teuerungsausgleich ab 1982

Erläuterungen zu den Seiten 29 bis 31

Bruttoarbeitslohn

Entwicklung der Belastung der um die Teuerung korrigierten Bruttoarbeitslohn seit 1982. Das Bruttoarbeitslohn wird aufgrund der Entwicklung des Index der Konsumentenpreise wie folgt berechnet:

Index Dezember 1990 155,4
 Index Dezember 1991 163,6 (+5 28%)
 Index Dezember 1992 169,2 (+3 42%)

Bruttoarbeitslohn

1991 39'203 Fr
 1992 41'271 Fr (+5 28%)
 1993 42'684 Fr (+3 42%)

Die Belastungen 1993 werden demnach in 20 Kantonen und bei der direkten Bundessteuer auf einem Bruttoarbeitslohn von 40'237 Fr (Durchschnitt 1991/1992), in Zürich, Solothurn, Neuenburg, Genéve und Jura auf 41'271 Fr (1992) und in Basel-Stadt auf 42'684 Fr (1993) berechnet.

Die obligatorische Zwischenveranlagung im 2. Jahr einer zweijährigen Steuerperiode bei bestimmten Einkommenszunahmen im Kanton Zürich wird ebenfalls berücksichtigt.

Annahmen

Steuersubjekt **Verheirateter** unselbständig
 Erwerbender **ohne Kinder**,

Steuerobjekt Bruttoarbeitslohn
 gemäss Lohnausweis

Berechnungsbeispiel für das Jahr 1993 (Gemeinde Zürich)

Bruttoarbeitslohn 1992 41'271 Fr

Abzüge

5,05% AHV-, IV- und EO-Beiträge 2'084 Fr
 0,20% ALV-Beiträge max 194 Fr 83 Fr
 5,00% Pensionskassenbeiträge max 10'000 Fr 2'064 Fr
 4,30% Kranken- und Unfallkassenbeiträge min 1'280 Fr 1'775 Fr

1,40% übrige Versicherungsbeiträge min 430 Fr 578 Fr
 Pauschalabzug für Berufsauslagen 1'700 Fr
 Persönlicher Abzug 9'600 Fr

Steuerbares Einkommen 23'387 Fr

Einfache Steuer gemäss Tarif A 814 -- Fr

Kantonssteuer 108% 879 10 Fr
 Gemeindesteuer 130% 1'058 20 Fr
 Evang. Kirchensteuer 11% 89 55 Fr
 Personalsteuer 12 00 Fr

Steuerbelastung insgesamt 2'038 85 Fr

Steuerbelastung in Prozenten des Bruttoarbeitslohns 1993 (42'684 Fr) 4 78 %

A) Evolution de la charge fiscale avec compensation du renchérissement, dès 1982

Explications concernant les pages 29 à 31

Revenu brut du travail

Evolution, dès 1982 de la charge des revenus bruts du travail augmentés du renchérissement. Le revenu brut du travail est calculé sur la base de l'évolution de l'indice des prix de consommation de la façon suivante:

indice en décembre 1990 155,4
 indice en décembre 1991 163,6 (+5 28%)
 indice en décembre 1992 169,2 (+3 42%)

revenu brut du travail

1991 39'203 fr
 1992 41'271 fr (+5 28%)
 1993 42'684 fr (+3 42%)

En conséquence, les charges fiscales pour 1993 sont calculées pour 20 cantons ainsi que pour l'impôt fédéral direct sur la base d'un revenu brut du travail de 40'237 fr (moyenne 1991/1992), pour Zürich, Soleure, Neuchâtel, Genève et Jura sur la base de 41'271 fr (1992) et pour Bâle-Ville de 42'684 fr (1993).

Est également prise en considération la taxation intermédiaire obligatoire pour la deuxième année d'une période fiscale bisannuelle pour certaines augmentations du revenu dans le canton de Zürich.

Hypothèses

Sujet fiscal **personne mariée** exerçant une activité lucrative dépendante, **sans enfants**,

Objet fiscal revenu brut du travail selon certificat de salaire,

Exemple de calcul pour l'année 1993 (commune de Zürich)

revenu brut du travail 1992

déductions

5,05% cotisations à l'AVS, AI, APG
 0,20% cotisations à l'AC, max 194 fr
 5,00% cotisations aux caisses de pension, max 10'000 fr
 4,30% cotisations aux caisses d'assurance maladie et accidents, min 1'280 fr

1,40% autres cotisations d'assurances, min 430 fr
 déduction forfaitaire pour frais professionnels
 déduction personnelle

revenu imposable

impôt simple selon le barème A

impôt cantonal 108%
 impôt communal 130%
 impôt paroissial (relig. protestante) 11%
 impôt personnel

charge fiscale totale

charge fiscale en pour-cent du revenu brut du travail en 1993 (42'684 fr)

Entwicklung der Steuerbelastung bei Teuerungsausgleich 1993 gegenüber 1983 bzw. 1988
Evolution de la charge fiscale compte tenu de la compensation du renchérissement 1993
par rapport à 1983 resp. 1988

Veränderung der Belastung des Bruttoarbeitsinkommens durch Kantons-, Gemeinde- und Kirchensteuern in Prozenten
Changement de la charge du revenu brut du travail due aux impôts cantonaux, communaux et paroissiaux, en pour-cent

10 Kantonshauptorte Chefs-lieux des cantons Bund / Confédération	Bruttoarbeitsinkommen 1993 in Fr. / Revenu brut du travail 1993 en fr.			
	42'684	85'368	170'737	341'473
	Bruttoarbeitsinkommen 1983 in Fr. / Revenu brut du travail 1983 en fr.			
	31'458	62'916	125'832	251'665
	Mehrbelastung bzw. Entlastung (-) 1993 gegenüber 1983 in o/o			
Zürich	-3,43	-9,97	-12,72	-12,25
Bern	2,34	-2,23	-8,75	-4,25
Luzern	-3,86	-7,92	-5,13	-1,75
Altdorf	-30,78	-9,02	3,31	0,84
Schwyz	-6,24	-14,98	-18,28	-18,07
Sarnen	-17,69	-9,81	-4,86	-0,73
Stans	-28,04	-19,77	-16,29	-8,42
Glarus	5,19	-3,75	-7,84	-2,26
Zug	-35,70	-25,41	-19,59	-13,97
Fribourg	-19,88	-12,17	-11,26	2,50
Solothurn	-31,67	-8,05	-3,95	6,81
Basel	-17,37	-10,94	-9,04	-7,80
Liestal	-19,86	-14,02	-12,76	-9,24
Schaffhausen	11,00	6,78	3,21	3,97
Herisau	4,43	-5,03	0,90	3,92
Appenzell	5,29	0,77	-2,21	-3,53
St.-Gallen	-2,51	7,77	-0,91	-0,39
Chur	-27,29	-10,94	-4,13	-1,99
Aarau	-18,85	-28,43	-20,64	-8,52
Frauenfeld	-25,56	-16,09	-13,42	-6,75
Bellinzona	-10,40	-4,58	-0,06	7,11
Lausanne	-35,51	-9,47	-12,56	-7,13
Sion	-20,74	-27,06	-20,13	-9,89
Neuchâtel	-33,45	-12,16	-5,15	-0,09
Genève	-55,33	-5,59	3,59	5,59
Delémont	-19,25	-10,32	-9,50	-2,58
1) Durchschnitt/Moyenne	-19,46	-8,94	-8,54	-5,81
Direkte Bundessteuer Impôt fédéral direct	-13,33	-21,84	-6,50	-2,15
	Bruttoarbeitsinkommen 1988 in Fr. / Revenu brut du travail 1988 en fr.			
	34'788	69'576	139'152	278'305
	Augmentation resp. diminution (-) de la charge 1993 par rapport à 1988 en o/o			
Zürich	-5,16	-1,01	0,00	1,72
Bern	-3,08	-8,62	-12,18	-6,86
Luzern	-10,62	-8,82	-4,61	-2,11
Altdorf	-29,56	-5,06	3,82	-0,72
Schwyz	-16,50	-15,07	-14,21	-11,07
Sarnen	-5,14	-2,03	1,41	3,84
Stans	-11,78	-9,25	-7,80	-5,47
Glarus	-9,44	-2,45	-5,56	-1,59
Zug	-7,97	-0,18	-2,01	-2,92
Fribourg	-4,04	-3,48	-2,41	-1,60
Solothurn	-28,09	-6,52	-4,72	-1,03
Basel	0,15	2,53	-1,99	-4,50
Liestal	-21,20	-10,26	-8,88	-6,63
Schaffhausen	-1,80	-2,37	-2,96	-1,92
Herisau	2,34	10,12	11,47	8,60
Appenzell	2,50	2,56	-2,28	-1,88
St.-Gallen	-0,17	11,00	12,74	10,17
Chur	-14,02	-13,72	-11,93	-10,07
Aarau	-19,37	-20,58	-13,18	-5,63
Frauenfeld	-6,09	-3,05	-2,85	-2,95
Bellinzona	-4,06	-3,07	-4,53	0,17
Lausanne	-31,74	-5,08	-4,50	-2,87
Sion	-14,74	-15,13	-8,61	-4,96
Neuchâtel	-17,95	-3,33	-1,54	-0,18
Genève	5,83	-4,42	0,89	1,46
Delémont	-19,61	-12,69	-10,12	-5,19
1) Durchschnitt/Moyenne	-8,50	-3,51	-2,91	-1,51
Direkte Bundessteuer Impôt fédéral direct	-23,53	-31,31	-12,05	-5,97

1) Gewogenes Mittel der Belastungen in den Kantonshauptorten
Moyenne pondérée des charges dans les chefs-lieux des cantons

Entwicklung der Steuerbelastung bei Teuerungsausgleich ab 1982

Belastung des Bruttoarbeitsentlohns durch Kantons-, Gemeinde- und Kirchensteuern in Prozenten für einen Verheirateten, unselbständig Erwerbenden mit Lohnausweis, ohne Kinder

II Kantonshauptorte Bund	Jahre											
	1982	1983	1984	1985	1986	1987	1988	1989	1990	1991	1992	1993
	Index der Konsumentenpreise, Stand im Dezember des Vorjahres (September 1977 = 100)											
	118,2	124,7	127,3	131,0	135,3	135,3	137,9	140,6	147,6	155,4	163,6	169,2
	Bruttoarbeitsentlohn (Lohnausweis) bei Teuerungsausgleich in Franken											
	29 818	31 458	32 114	33 047	34 132	34 132	34 788	35 469	37 235	39 203	41 271	42 684
	Steuerbelastung in Prozenten des Bruttoarbeitsentlohns											
Zürich	4,78	4,95	4,81	5,16	4,96	5,40	5,04	4,88	4,65	4,46	4,33	4,78
Bern	7,06	7,69	7,53	8,63	8,35	8,65	8,12	7,54	6,78	7,58	7,36	7,87
Luzern	6,53	6,74	6,60	7,71	7,46	7,58	7,25	7,12	6,69	6,00	5,77	6,48
Altdorf	6,08	6,92	6,78	7,68	7,44	7,06	6,80	6,65	6,21	6,22	5,90	4,79
Schwyz	5,22	5,29	5,03	6,05	5,68	6,25	5,94	4,53	4,38	4,65	4,47	4,96
Sarnen	5,27	6,05	5,85	6,16	5,97	5,49	5,25	4,66	4,44	4,52	4,29	4,98
Stans	4,91	5,10	5,08	5,93	5,74	4,32	4,16	4,02	3,83	3,62	3,44	3,67
Glarus	4,75	5,20	5,13	6,06	5,68	6,20	6,04	5,08	4,84	5,24	5,01	5,47
Zug	3,72	3,95	3,78	4,15	3,91	2,86	2,76	2,57	2,42	2,44	2,31	2,54
Freiburg	7,45	8,60	8,42	9,02	8,73	7,31	7,18	7,04	6,70	6,31	6,00	6,89
Solothurn	6,93	7,42	8,02	5,82	6,65	7,19	7,05	5,21	5,23	4,92	5,36	5,07
Basel	7,37	7,83	8,03	8,42	8,70	6,28	6,46	6,23	5,40	5,85	6,28	6,47
Liestal	6,57	7,05	6,83	7,26	6,86	7,31	7,17	6,90	6,57	4,56	4,46	5,65
Schaffhausen	6,50	4,91	4,81	5,77	5,59	5,66	5,55	5,49	5,18	5,02	4,77	5,45
Herisau	5,41	5,87	5,75	6,58	5,97	6,11	5,99	5,78	5,50	5,70	5,64	6,13
Appenzell	6,13	6,24	6,11	6,33	6,09	6,66	6,41	6,21	5,80	5,69	5,55	6,57
St.-Gallen	5,82	5,97	5,83	6,68	6,26	6,26	5,83	5,63	5,34	5,15	5,20	5,82
Chur	4,29	4,47	9,32	4,97	4,81	3,85	3,78	3,65	3,40	3,18	3,02	3,25
Aarau	5,58	6,26	6,13	6,35	6,02	6,42	6,30	5,46	5,20	4,98	4,73	5,08
Frauenfeld	6,27	6,22	6,09	6,17	5,97	5,14	4,93	4,83	4,59	5,00	4,75	4,63
Bellinzona	5,59	6,06	5,94	5,34	5,17	5,77	5,66	5,50	5,39	4,99	4,87	5,43
Lausanne	8,16	8,87	8,69	9,44	9,14	9,08	8,38	7,81	7,34	5,41	5,14	5,72
Sitten	6,82	7,52	7,37	7,74	7,49	7,12	6,99	6,94	6,61	6,22	5,91	5,96
Neuenburg	8,12	8,79	9,54	9,14	9,03	7,80	7,13	5,75	5,19	5,19	5,26	5,85
Genf	7,82	8,53	9,29	9,34	9,07	9,70	3,60	3,17	3,06	3,20	3,25	3,81
Delsberg	7,98	9,09	8,90	9,50	9,20	9,30	9,13	7,90	7,29	7,19	7,25	7,34
Durchschnitt 1)	6,37	6,76	6,78	7,25	7,09	6,88	5,95	5,59	5,20	5,06	5,01	5,44
Direkte Bundessteuer	0,33	0,30	0,29	0,32	0,31	0,35	0,34	0,28	0,27	0,26	0,24	0,26
	Bruttoarbeitsentlohn (Lohnausweis) bei Teuerungsausgleich in Franken											
	59 637	62 916	64 228	66 095	68 264	68 264	69 576	70 938	74 470	78 406	82 543	85 368
	Steuerbelastung in Prozenten des Bruttoarbeitsentlohns											
Zürich	9,96	9,83	10,57	10,20	9,80	9,57	8,94	8,79	8,38	8,24	7,99	8,85
Bern	11,75	12,58	12,32	14,06	13,61	14,34	13,46	13,17	12,21	11,93	11,59	12,30
Luzern	11,81	12,12	11,87	13,53	13,10	12,79	12,24	12,10	11,37	10,52	10,12	11,16
Altdorf	9,25	10,31	10,10	11,34	10,98	10,21	9,88	9,61	9,02	9,09	8,63	9,38
Schwyz	9,95	9,88	9,38	10,75	10,08	10,40	9,89	8,07	7,80	8,05	7,72	8,40
Sarnen	9,61	10,70	10,34	10,90	10,55	10,31	9,85	8,96	8,53	8,70	8,27	9,65
Stans	8,10	8,80	8,78	9,96	9,64	8,08	7,78	7,47	7,12	6,95	6,60	7,06
Glarus	11,13	11,19	11,05	12,60	11,82	11,34	11,04	10,10	9,62	10,24	9,80	10,77
Zug	7,09	7,24	6,92	7,29	6,87	5,61	5,41	5,22	4,96	5,06	4,81	5,40
Freiburg	12,49	13,89	13,61	14,47	14,01	12,88	12,64	12,41	11,82	11,45	10,87	12,20
Solothurn	12,81	13,41	14,21	10,98	12,77	13,44	13,19	12,52	12,33	11,99	12,43	12,33
Basel	14,50	14,99	15,24	15,68	15,91	12,81	13,02	12,71	12,03	12,60	13,12	13,35
Liestal	11,68	12,41	12,02	12,65	11,96	12,12	11,89	11,73	11,17	9,49	9,30	10,67
Schaffhausen	12,28	10,03	9,82	11,32	10,96	11,18	10,97	10,89	10,28	10,11	9,61	10,71
Herisau	8,95	9,74	9,54	10,81	9,80	8,56	8,40	8,30	7,91	8,32	8,23	9,25
Appenzell	9,97	10,35	10,14	10,55	10,15	10,56	10,17	10,01	9,35	9,46	9,23	10,43
St.-Gallen	10,68	10,30	10,06	11,48	10,78	10,75	10,00	9,84	9,34	9,00	9,09	11,10
Chur	9,08	9,32	9,12	10,23	9,90	9,80	9,62	9,26	8,61	8,04	7,64	8,30
Aarau	11,15	12,24	11,99	11,15	10,57	11,24	11,03	9,51	9,06	8,62	8,18	8,76
Frauenfeld	11,40	11,37	11,14	11,41	11,05	10,25	9,84	9,79	9,29	9,63	9,14	9,54
Bellinzona	11,67	12,24	11,99	11,96	11,58	12,29	12,05	11,57	11,32	10,82	10,55	11,68
Lausanne	12,76	13,84	13,56	14,69	14,22	13,46	13,20	12,87	12,10	11,92	11,32	12,53
Sitten	12,43	13,38	13,11	13,72	13,29	11,72	11,50	11,46	10,92	10,22	9,71	9,76
Neuenburg	13,63	14,23	15,08	14,43	13,96	13,65	12,93	11,88	11,26	11,64	11,69	12,50
Genf	13,49	13,96	14,65	14,59	14,20	14,80	13,79	12,46	12,08	12,22	12,30	13,18
Delsberg	13,12	14,73	14,43	15,90	15,40	15,42	15,13	13,71	13,07	13,00	13,00	13,21
Durchschnitt 1)	11,75	12,08	12,28	12,73	12,41	11,88	11,40	10,98	10,42	10,33	10,19	11,00
Direkte Bundessteuer	1,65	1,74	1,71	1,90	1,84	2,02	1,98	1,45	1,38	1,34	1,27	1,36

1) Gewogenes Mittel der Belastungen in den Kantonshauptorten

Evolution de la charge fiscale compte tenu de la compensation du renchérissement dès 1982

Charge du revenu brut du travail due aux impôts cantonaux, communaux et paroissiaux, en pour-cent, pour une personne mariée exerçant une activité lucrative dépendante, avec certificat de salaire, sans enfants

II Chefs-lieux des cantons Confédération	Années											
	1982	1983	1984	1985	1986	1987	1988	1989	1990	1991	1992	1993
	Indice des prix à la consommation, état en décembre de l'année précédente (septembre 1977 = 100)											
	118,2	124,7	127,3	131,0	135,3	135,3	137,9	140,6	147,6	155,4	163,6	169,2
	Revenu brut du travail (certificat de salaire), compte tenu de la compensation du renchérissement en francs											
	119'273	125 832	128 456	132 190	136 530	136 530	139 152	141 877	148 940	156 811	165 086	170 737
	Charge fiscale en pour-cent du revenu brut du travail											
Zurich	17,40	15,72	16,59	15,95	16,02	14,69	13,72	13,59	12,94	12,76	13,42	13,72
Berne	17,13	18,17	17,80	19,58	18,96	20,12	18,88	18,65	17,58	16,22	15,76	16,58
Lucerne	16,15	16,56	16,22	17,99	17,42	17,21	16,47	16,19	15,23	14,93	14,36	15,71
Altdorf	12,95	14,20	13,91	15,41	14,92	14,57	14,13	13,64	12,85	12,84	12,20	14,67
Schwyz	14,33	14,55	13,82	15,50	14,54	14,57	13,86	11,69	11,31	11,53	11,07	11,89
Sarnen	12,64	13,57	13,12	13,78	13,34	13,32	12,73	11,86	11,30	11,60	11,02	12,91
Stans	10,55	12,28	12,24	13,38	12,95	11,58	11,15	10,65	10,14	10,11	9,60	10,28
Glaris	16,16	17,34	17,12	18,62	17,47	17,39	16,92	14,94	14,23	15,05	14,41	15,98
Zoug	10,19	10,31	9,84	10,27	9,67	8,77	8,46	8,19	7,80	7,95	7,55	8,29
Fribourg	17,40	19,19	18,80	20,02	19,39	17,78	17,45	17,38	16,56	16,25	15,44	17,03
Soleure	17,93	18,50	19,45	16,05	18,19	19,01	18,65	17,98	17,64	17,31	17,75	17,77
Bâle	20,78	21,12	21,32	21,68	21,77	19,43	19,60	19,23	18,61	18,85	19,11	19,21
Liestal	16,93	17,87	17,30	18,18	17,18	17,44	17,11	16,89	16,09	14,43	14,14	15,59
Schaffhouse	17,23	15,57	15,26	17,02	16,48	16,88	16,56	16,47	15,55	15,44	14,67	16,07
Hérisau	12,73	13,29	13,02	14,15	12,83	12,26	12,03	11,80	11,24	11,41	11,29	13,41
Appenzell	13,46	14,00	13,71	14,47	13,92	14,55	14,01	13,75	12,84	12,65	12,34	13,69
Saint-Gall	15,87	16,52	16,13	17,50	16,43	15,61	14,52	14,23	13,50	13,63	13,76	16,37
Coire	14,11	14,78	14,48	15,86	15,36	16,40	16,09	15,63	14,55	14,00	13,29	14,17
Aarau	16,49	17,68	17,32	16,62	15,76	16,47	16,16	14,80	14,09	13,74	13,05	14,03
Frauenfeld	16,48	16,92	17,94	17,55	16,99	15,72	15,08	14,96	14,20	14,61	13,88	14,65
Bellinzona	17,18	17,73	17,37	18,70	18,11	18,92	18,56	17,56	17,19	16,80	16,39	17,72
Lausanne	17,74	19,19	18,80	20,25	19,61	17,91	17,57	17,13	16,10	16,00	15,20	16,78
Sion	19,18	20,32	19,90	20,88	20,22	18,10	17,76	17,70	16,86	16,38	15,56	16,23
Neuchâtel	18,24	18,84	19,83	19,42	18,84	18,55	18,15	16,92	16,46	17,08	17,29	17,87
Genève	18,09	18,68	19,53	19,41	18,92	19,57	19,18	19,07	18,53	18,63	18,72	19,35
Delémont	18,63	20,11	19,70	21,40	20,72	20,64	20,25	18,60	17,97	17,89	17,88	18,20
Moyenne 1)	17,54	17,58	17,79	18,22	17,91	17,15	16,56	16,23	15,50	15,31	15,31	16,08
Impôt fédéral direct	4,68	5,23	5,12	5,59	5,41	5,67	5,56	5,13	4,88	4,80	4,56	4,89
	Revenu brut du travail (certificat de salaire), compte tenu de la compensation du renchérissement en francs											
	238 547	251 665	256 912	264 379	273 057	273 057	278 305	283 754	297 881	313 623	330 172	341 473
	Charge fiscale en pour-cent du revenu brut du travail											
Zurich	23,69	22,29	23,31	22,31	22,27	20,58	19,23	19,15	18,77	18,14	19,02	19,56
Berne	20,85	22,12	21,66	23,63	22,88	24,23	22,74	22,67	21,50	20,84	20,25	21,18
Lucerne	18,86	19,40	19,01	20,91	20,25	20,34	19,47	19,21	18,06	18,11	17,42	19,06
Altdorf	16,61	17,84	17,47	19,05	18,44	18,64	18,12	17,49	16,50	16,54	15,71	17,99
Schwyz	15,99	17,16	16,30	17,63	16,54	16,63	15,81	14,00	13,54	13,64	13,10	14,06
Sarnen	14,16	15,00	14,51	15,23	14,74	15,01	14,34	13,55	12,91	13,31	12,64	14,89
Stans	11,48	13,77	13,74	14,74	14,27	13,85	13,34	12,74	12,14	12,35	11,73	12,61
Glaris	19,36	20,83	20,56	22,81	21,40	21,26	20,69	19,44	18,51	19,37	18,55	20,36
Zoug	12,87	12,74	12,17	12,38	11,66	11,70	11,29	11,00	10,48	10,72	10,18	10,96
Fribourg	20,51	21,62	21,18	22,52	21,80	22,95	22,52	22,47	21,41	21,57	20,49	22,16
Soleure	21,97	22,48	23,46	20,48	23,72	24,72	24,26	24,07	23,51	23,29	23,63	24,01
Bâle	24,65	24,88	25,05	25,36	25,39	23,88	24,02	23,77	22,40	22,60	22,79	22,94
Liestal	20,09	21,11	20,44	21,56	20,38	20,92	20,52	20,47	19,50	17,95	17,60	19,16
Schaffhouse	21,01	20,15	19,74	21,88	21,19	21,77	21,36	21,40	20,20	20,17	19,15	20,95
Hérisau	15,13	15,80	15,48	16,92	15,34	15,41	15,12	14,94	14,23	14,40	14,25	16,42
Appenzell	17,50	17,86	17,49	17,96	17,28	18,24	17,56	17,22	16,08	15,96	15,56	17,23
Saint-Gall	19,89	20,77	20,28	21,55	20,64	20,18	18,78	18,43	17,49	17,68	17,86	20,69
Coire	17,24	18,05	17,69	19,29	18,27	20,05	19,67	19,21	17,89	17,39	16,52	17,69
Aarau	20,02	21,25	20,81	21,33	20,23	21,00	20,60	20,01	19,06	18,90	17,95	19,44
Frauenfeld	19,74	20,43	21,46	21,40	20,72	20,46	19,63	19,50	18,52	18,85	17,91	19,05
Bellinzona	21,02	21,67	21,23	23,49	22,74	23,61	23,17	22,33	21,86	21,70	21,16	23,21
Lausanne	22,11	23,69	23,20	24,72	23,93	23,08	22,65	22,20	20,87	20,91	19,86	22,00
Sion	21,23	22,34	21,89	22,95	22,22	21,59	21,18	21,18	20,18	19,97	18,97	20,13
Neuchâtel	22,42	22,71	23,51	23,16	22,63	22,84	22,73	21,42	20,90	21,65	21,95	22,69
Genève	23,16	23,63	24,56	24,42	24,45	25,07	24,59	24,61	23,93	24,04	24,16	24,95
Delémont	22,41	24,02	23,53	25,46	24,65	25,15	24,68	23,70	22,41	22,88	22,93	23,40
Moyenne 1)	22,04	22,19	22,40	22,80	22,45	22,00	21,22	20,98	20,11	19,92	19,91	20,90
Impôt fédéral direct	7,83	8,37	8,20	8,83	8,55	8,88	8,71	8,42	8,02	8,01	7,61	8,19

1) Moyenne pondérée des charges dans les chefs-lieux des cantons

Erläuterungen zu den Seiten 33 bis 35:

Explications concernant les pages 33 à 35:

AHV- und Pensionseinkommen

Revenu provenant de l'AVS et d'une pension

Annahmen:

Hypothèses:

Steuersubjekt: **Verheirateter Rentner**, beide Ehegatten über 65 Jahre alt;

Sujet fiscal: **rentier marié**, les époux étant âgés de plus de 65 ans;

Steuerobjekt: AHV- und Pensionseinkommen;

Objet fiscal: **revenu provenant d'une rente AVS et d'une pension**;

Berechnungsbeispiel (Gemeinde Zürich):

Exemple de calcul (commune de Zurich):

AHV-Einkommen	29'000 Fr.
Pensionseinkommen	21'000 Fr.
Renteneinkommen insgesamt	<u>50'000 Fr.</u>
Für die Steuer massgebliches Renteneinkommen (80%)	40'000 Fr.

revenu provenant de l'AVS
revenu provenant d'une pension
revenu total provenant de rentes
revenu total provenant de rentes déterminant pour l'imposition (80%)

Abzüge

déductions

4,30% Kranken- und Unfallkassenbeiträge, min. 1'280 Fr.	2'150 Fr.
1,40% übrige Versicherungsbeiträge, min. 430 Fr.	700 Fr.
Persönlicher Abzug	9'600 Fr.
Altersabzug	4'300 Fr.
Steuerbares Einkommen	<u>23'250 Fr.</u>
Einfache Steuer gemäss Tarif A	809 Fr.
Kantonssteuer 108%	873.70 Fr.
Gemeindesteuer 130%	1'051.70 Fr.
Evang. Kirchensteuer 11%	89.00 Fr.
Personalsteuer	12.00 Fr.
Steuerbelastung insgesamt	<u>2'026.40 Fr.</u>

4,30% cotisations aux caisses d'assurance maladie et accidents, min. 1'280 fr.	
1,40% autres cotisations d'assurances, min. 430 fr.	
déduction personnelle	
déduction pour personnes âgées	
revenu imposable	
impôt simple selon le barème A	
impôt cantonal 108%	873.70
impôt communal 130%	1'051.70
impôt paroissial (relig. protestante) 11%	89.00
impôt personnel	12.00
charge fiscale totale	2'026.40

Beginn der Steuerpflicht

Die nachfolgende Uebersicht enthält die AHV-Einkommen, bei denen die Steuer vom Einkommen für einen verheirateten Rentner einsetzt.

Unberücksichtigt sind die in einigen Kantonen erhobenen Mindest- sowie Personalsteuern.

Début de l'assujettissement

L'aperçu ci-après indique les montants des revenus provenant d'une rente AVS, à partir desquels débute la perception de l'impôt sur le revenu d'un rentier marié.

Les impôts minimums et personnels perçus dans quelques cantons ne sont pas pris en considération.

Annahmen: wie oben

Hypothèses: comme ci-dessus

Zürich	19'638 Fr.	Fribourg	15'711 fr.	Aarau	14'900 Fr.
Bern	21'373 Fr.	Solothurn	24'763 Fr.	Frauenfeld	25'013 Fr.
Luzern	23'430 Fr.	Basel	26'375 Fr.	Bellinzona	22'410 fr.
Altdorf	7'625 Fr.	Liestal	27'750 Fr.	Lausanne	21'125 fr.
Schwyz	12'013 Fr.	Schaffhausen	14'570 Fr.	Sion	15'589 fr.
Sarnen	9'513 Fr.	Herisau	14'263 Fr.	Neuchâtel	15'513 fr.
Stans	13'888 Fr.	Appenzell	10'888 Fr.	Genève	36'571 fr.
Glarus	14'138 Fr.	St.Gallen	19'388 Fr.	Delémont	17'456 fr.
Zug	16'200 Fr.	Chur	15'501 Fr.	Direkte Bundessteuer	
				Impôt fédéral direct	31'360 fr.

AHV- und Pensionseinkommen: Belastung durch Kantons-, Gemeinde und Kirchensteuern Revenu provenant de l'AVS et d'une pension: charge due aux impôts cantonaux, communaux et paroissiaux

Auswirkungen der Sozialabzüge / Effets des déductions sociales

Entlastung bzw. Mehrbelastung (+) eines verheirateten Rentners gegenüber einem verheirateten Unselbständigerwerbenden ohne Kinder
Diminution resp. augmentation (+) de la charge d'un rentier marié par rapport à une personne mariée exerçant une activité lucrative dépendante, sans enfants

12 Kantonshauptorte Chefs-lieux des cantons Lund / Confederation	Einkommen in Fr / Revenu en fr									
	17 500	20 000	30 000	40 000	50 000	60 000	70 000	80 000	90 000	100 000
	Entlastung bzw. Mehrbelastung (+) in Fr / Diminution resp. augmentation (+) en fr									
Zürich	125	219	453	697	951	1.195	1.516	1.569	1.726	2.102
Bern	407	626	564	17	+ 950	+ 1.715	+ 1.874	+ 1.798	+ 1.786	+ 1.697
Luzern	0	0	18	180	286	560	902	1.210	1.490	1.752
Altdorf	+ 125	+ 125	+ 86	+ 11	101	+ 53	+ 246	+ 440	+ 803	+ 1.133
Schwyz	65	68	+ 21	0	128	294	390	578	768	946
Sarnen	0	7	0	0	55	229	401	572	744	916
Stans	86	109	104	137	153	183	183	321	481	621
Glarus	113	168	369	258	451	722	1.016	1.081	1.360	1.666
Zug	0	3	51	129	238	377	530	666	803	918
Fribourg	62	97	+ 128	+ 671	+ 1.454	+ 1.828	+ 2.298	+ 2.427	+ 2.917	+ 3.327
Solothurn	0	85	552	317	633	1.039	1.419	1.639	1.876	2.152
Basel	-	-	254	415	576	924	1.199	1.628	1.924	2.179
Liestal	-	289	869	1.204	1.300	1.583	1.751	2.156	2.588	2.797
Schaffhausen	88	88	+ 135	+ 397	+ 669	+ 1.058	+ 1.436	+ 1.698	+ 2.156	+ 2.426
Herisau	245	257	284	371	389	468	593	733	1.048	1.369
Appenzell	99	136	320	368	256	401	614	804	972	1.140
St. Gallen	106	166	735	1.033	1.186	1.168	1.115	1.156	1.369	1.581
Chur	0	2	18	99	261	531	743	985	1.222	1.441
Aarau	133	192	46	108	270	481	721	982	1.223	1.569
Frauenfeld	-	-	374	410	426	657	821	985	1.262	1.532
Bellinzona	40	40	140	+ 70	23	+ 68	+ 372	+ 653	+ 969	+ 1.292
Lausanne	-	-	+ 516	+ 1.034	+ 1.504	+ 1.194	+ 1.583	+ 1.814	+ 2.204	+ 2.528
Sion	+ 164	+ 206	+ 255	+ 285	+ 353	+ 370	+ 450	+ 466	+ 543	+ 614
Neuchâtel	+ 7	9	125	336	546	819	1.111	1.447	1.676	1.841
Genève	0	0	369	1.161	1.992	2.584	1.662	1.642	672	+ 299
Delémont	110	110	294	+ 645	+ 937	+ 984	+ 1.007	+ 1.031	+ 1.211	+ 1.238
Direkte Bundessteuer	-	-	-	19	54	108	160	219	315	433
	Entlastung bzw. Mehrbelastung (+) in % / Diminution resp. augmentation (+) en %									
Zürich	91,2	89,0	47,2	37,1	31,9	28,3	26,8	22,2	20,1	20,3
Bern	100,0	100,0	30,8	0,5	+ 19,6	+ 26,1	+ 22,6	+ 17,5	+ 14,5	+ 11,8
Luzern	0,0	0,0	1,5	6,7	7,1	10,2	12,3	13,0	13,1	13,0
Altdorf	+ 37,8	+ 27,1	+ 7,7	+ 0,6	3,5	+ 1,2	+ 4,2	+ 5,9	+ 9,0	+ 10,4
Schwyz	25,0	16,1	+ 1,8	0,0	4,0	6,6	6,9	8,2	9,1	9,5
Sarnen	0,0	1,4	0,0	0,0	1,7	4,9	6,3	7,1	7,6	8,0
Stans	45,8	39,4	12,9	9,0	6,3	5,3	4,0	5,5	6,7	7,2
Glarus	50,3	45,9	30,6	11,3	12,6	13,7	14,0	12,0	12,5	12,9
Zug	0,0	3,2	10,2	12,3	13,8	15,0	15,5	14,9	14,4	13,8
Fribourg	35,0	31,6	+ 9,3	+ 23,7	+ 31,6	+ 29,0	+ 28,3	+ 23,9	+ 24,0	+ 23,2
Solothurn	0,0	80,9	61,4	16,4	18,1	19,0	18,6	16,7	15,6	15,1
Basel	-	-	32,2	17,5	14,5	16,1	15,3	16,0	15,2	14,4
Liestal	-	100,0	74,9	51,4	35,0	29,6	25,0	24,3	23,7	21,6
Schaffhausen	43,8	25,0	+ 11,4	+ 17,5	+ 18,4	+ 20,2	+ 20,6	+ 19,0	+ 19,8	+ 18,5
Herisau	68,9	48,1	19,4	14,5	10,6	9,4	9,3	9,5	11,3	12,2
Appenzell	35,9	31,9	22,0	13,5	6,2	7,2	8,7	9,2	9,4	9,5
St. Gallen	100,0	77,0	61,9	42,6	30,8	21,7	15,5	12,5	12,1	11,8
Chur	0,0	0,7	2,7	7,3	11,2	14,6	14,4	14,3	13,9	13,5
Aarau	41,4	36,8	3,6	5,1	8,6	11,0	12,6	13,5	13,6	14,3
Frauenfeld	-	-	58,6	21,4	13,4	13,9	13,0	12,4	13,0	13,2
Bellinzona	100,0	100,0	13,7	+ 3,1	0,6	+ 1,2	+ 4,9	+ 6,7	+ 8,1	+ 9,1
Lausanne	-	-	+ 92,1	+ 44,8	+ 32,8	+ 17,3	+ 18,4	+ 17,3	+ 17,8	+ 17,6
Sion	+ 153,4	+ 68,2	+ 18,3	+ 11,5	+ 9,5	+ 7,2	+ 6,8	+ 5,7	+ 5,5	+ 5,3
Neuchâtel	+ 8,6	4,9	13,3	15,1	14,3	14,5	14,5	14,7	13,7	12,7
Genève	0,0	0,0	93,6	82,6	62,1	46,3	20,8	15,8	5,2	+ 1,9
Delémont	95,8	48,9	21,9	+ 22,3	+ 21,1	+ 15,3	+ 11,8	+ 9,7	+ 9,5	+ 8,2
Direkte Bundessteuer	-	-	-	17,6	24,5	23,5	21,3	19,7	20,3	20,8

AHV- und Pensionseinkommen: Belastung durch Kantons-, Gemeinde- und Kirchensteuern

Verheirateter Rentner

13 Kantonshauptorte Bund	AHV- und Pensionseinkommen in Franken*)										
	12 500	15 000	17 500	20 000	25 000	30 000	35 000	40 000	45 000	50 000	60 000
	Steuerbelastung in Franken										
Zurich	12	27	226	508	811	1.180	1.566	2.026	3.022
Bern	-	-	407	1.266	2.211	3.265	4.534	5.794	8.273
Luzern	20	20	274	1.164	1.848	2.514	3.180	3.744	4.942
Altdorf	456	588	860	1.204	1.580	1.877	2.308	2.799	4.431
Schwyz	195	355	755	1.177	1.602	2.065	2.542	3.048	4.166
Sarnen	367	510	868	1.240	1.620	2.080	2.595	3.166	4.420
Stans	102	168	413	700	1.012	1.389	1.818	2.276	3.282
Glarus	111	198	477	835	1.238	2.019	2.535	3.122	4.543
Zug	49	101	256	450	676	921	1.186	1.492	2.135
Freiburg	115	211	627	1.499	2.499	3.503	4.770	6.062	8.120
Solothurn	20	20	35	347	893	1.613	2.239	2.864	4.428
Basel	-	-	-	535	1.247	1.960	2.673	3.386	4.811
Liestal	-	-	-	291	652	1.136	1.706	2.408	3.764
Schaffhausen	113	265	731	1.316	1.946	2.666	3.450	4.308	6.297
Herisau	111	277	699	1.179	1.663	2.194	2.738	3.281	4.497
Appenzell	176	291	646	1.135	1.669	2.371	3.156	3.877	5.158
St. Gallen	-	50	145	451	897	1.392	1.997	2.661	4.219
Chur	228	269	452	639	948	1.256	1.605	2.067	3.100
Aarau	188	330	769	1.239	1.633	2.020	2.443	2.867	3.882
Frauenfeld	-	-	-	265	851	1.505	2.189	2.751	4.055
Bellinzona	-	-	320	883	1.597	2.320	2.969	3.734	5.702
Lausanne	-	-	310	1.076	2.116	3.339	4.677	6.085	8.085
Sitten	272	508	1.075	1.650	2.182	2.764	3.390	4.066	5.485
Neuenburg	84	174	448	812	1.313	1.895	2.593	3.266	4.845
Genf	25	25	25	25	25	244	651	1.214	2.991
Delsberg	5	115	467	1.050	2.155	3.538	4.386	5.370	7.408
Direkte Bundessteuer	-	-	-	-	52	89	126	166	351
	Steuerbelastung in Prozenten des AHV- und Pensionseinkommens										
Zurich	0,07	0,13	0,90	1,69	2,32	2,95	3,48	4,05	5,04
Bern	-	-	1,63	4,22	6,32	8,16	10,08	11,59	13,79
Luzern	0,11	0,10	1,10	3,88	5,28	6,29	7,07	7,49	8,24
Altdorf	2,61	2,94	3,44	4,01	4,51	4,69	5,13	5,60	7,39
Schwyz	1,12	1,77	3,02	3,92	4,58	5,16	5,65	6,10	6,94
Sarnen	2,10	2,55	3,47	4,13	4,63	5,20	5,77	6,33	7,37
Stans	0,58	0,84	1,65	2,33	2,89	3,47	4,04	4,55	5,47
Glarus	0,64	0,99	1,91	2,78	3,54	5,05	5,63	6,24	7,57
Zug	0,28	0,51	1,02	1,50	1,93	2,30	2,64	2,98	3,56
Freiburg	0,65	1,05	2,51	5,00	7,14	8,76	10,60	12,12	13,53
Solothurn	0,11	0,10	0,14	1,16	2,55	4,03	4,97	5,73	7,38
Basel	-	-	-	1,78	3,56	4,90	5,94	6,77	8,02
Liestal	-	-	-	0,97	1,86	2,84	3,79	4,82	6,27
Schaffhausen	0,65	1,33	2,92	4,39	5,56	6,67	7,67	8,62	10,49
Herisau	0,63	1,39	2,79	3,93	4,75	5,48	6,08	6,56	7,50
Appenzell	1,01	1,46	2,58	3,78	4,77	5,93	7,01	7,75	8,60
St. Gallen	-	0,25	0,58	1,50	2,56	3,48	4,44	5,32	7,03
Chur	1,30	1,35	1,81	2,13	2,71	3,14	3,57	4,13	5,17
Aarau	1,07	1,65	3,08	4,13	4,67	5,05	5,43	5,73	6,47
Frauenfeld	-	-	-	0,88	2,43	3,76	4,86	5,50	6,76
Bellinzona	-	-	1,28	2,94	4,56	5,80	6,60	7,47	9,50
Lausanne	-	-	1,24	3,59	6,05	8,35	10,39	12,17	13,47
Sitten	1,55	2,54	4,30	5,50	6,24	6,91	7,53	8,13	9,14
Neuenburg	0,48	0,87	1,79	2,71	3,75	4,74	5,76	6,53	8,08
Genf	0,14	0,13	0,10	0,08	0,07	0,61	1,45	2,43	4,99
Delsberg	0,03	0,57	1,87	3,50	6,16	8,85	9,75	10,74	12,35
Direkte Bundessteuer	-	-	-	-	0,15	0,22	0,28	0,33	0,59

Revenu provenant de l'AVS et d'une pension: charge due aux impôts cantonaux, communaux et paroissiaux
Rentier mariée

Revenu provenant de l'AVS et d'une pension en francs ¹⁾										13 Chefs-lieux des cantons Confédération
70 000	80 000	90 000	100 000	150 000	200 000	300 000	400 000	500 000	1 000 000	
Charge fiscale en francs										
4.143	5.485	6.879	8.274	16.513	25.858	47.063	71.590	97.486	226.966	Zurich
10.146	12.057	14.070	16.106	27.218	40.049	66.402	93.560	120.962	257.969	Berne
6.450	8.100	9.860	11.734	21.334	30.934	51.090	71.890	92.690	189.152	Lucerne
6.138	7.846	9.722	12.060	24.110	36.160	60.260	82.326	103.926	211.926	Altdorf
5.294	6.427	7.633	8.981	16.319	23.942	39.101	52.884	66.666	135.578	Schwyz
5.947	7.473	8.999	10.526	18.158	25.790	41.054	56.318	71.582	147.902	Sarnen
4.411	5.561	6.729	7.971	14.186	21.049	34.745	47.779	60.619	124.819	Stans
6.218	7.906	9.526	11.265	21.289	32.171	54.742	76.819	98.680	208.653	Glaris
2.889	3.801	4.760	5.742	10.883	16.640	29.174	41.007	51.887	106.287	Zoug
10.418	12.597	15.092	17.663	31.086	46.681	77.287	103.477	129.667	260.617	Fribourg
6.200	8.168	10.136	12.125	22.569	34.200	60.828	87.764	114.700	243.416	Soleure
6.653	8.554	10.757	13.003	24.235	35.467	57.931	81.346	105.538	235.116	Bâle
5.243	6.709	8.346	10.154	19.271	30.186	50.331	71.090	93.447	217.958	Liestal
8.419	10.624	13.054	15.504	28.604	42.434	72.609	104.459	136.309	294.975	Schaffhouse
5.761	7.009	8.257	9.811	18.235	26.902	44.911	61.880	79.352	161.368	Hérisau
6.440	7.914	9.409	10.904	18.733	27.277	45.839	65.650	83.988	169.428	Appenzell
6.068	8.083	9.971	11.859	22.022	32.848	55.268	78.544	102.144	210.276	Saint-Gall
4.425	5.880	7.544	9.247	18.661	28.516	47.795	66.879	86.033	181.164	Coire
5.017	6.302	7.788	9.378	18.460	28.565	51.239	73.708	95.958	206.849	Aarau
5.515	6.974	8.433	10.056	19.189	29.455	50.361	72.249	94.137	203.577	Frauenfeld
8.012	10.374	12.904	15.460	30.013	45.948	78.702	111.462	144.311	310.061	Bellinzona
10.192	12.293	14.564	16.898	30.120	44.855	76.527	109.294	142.058	298.500	Lausanne
7.026	8.617	10.350	12.266	25.557	37.849	62.429	86.046	109.306	225.609	Sion
6.547	8.404	10.569	12.673	23.193	34.292	57.831	83.003	104.043	209.243	Neuchâtel
6.321	8.764	12.299	15.843	29.941	44.033	74.373	106.857	139.515	304.306	Genève
9.516	11.625	13.897	16.319	28.430	41.079	70.235	99.391	128.967	278.484	Delémont
591	891	1.240	1.653	5.377	10.577	20.977	31.377	41.777	91.701	Impôt fédéral direct
Charge fiscale en pour-cent du revenu provenant de l'AVS et d'une pension										
5,92	6,86	7,64	8,27	11,01	12,93	15,69	17,90	19,50	22,70	Zurich
14,49	15,07	15,63	16,11	18,15	20,02	22,13	23,39	24,19	25,80	Berne
9,21	10,13	10,96	11,73	14,22	15,47	17,03	17,97	18,54	18,92	Lucerne
8,77	9,81	10,80	12,06	16,07	18,08	20,09	20,98	20,79	21,19	Altdorf
7,56	8,03	8,48	8,98	10,88	11,97	13,03	13,22	13,33	13,56	Schwyz
8,50	9,34	10,00	10,53	12,11	12,89	13,68	14,08	14,32	14,79	Sarnen
6,30	6,95	7,48	7,97	9,46	10,52	11,58	11,94	12,12	12,48	Stans
8,88	9,88	10,58	11,27	14,19	16,09	18,25	19,20	19,74	20,87	Glaris
4,13	4,75	5,29	5,74	7,26	8,32	9,72	10,25	10,38	10,63	Zoug
14,88	15,75	16,77	17,66	20,72	23,34	25,76	25,87	25,93	26,06	Fribourg
8,86	10,21	11,26	12,13	15,05	17,10	20,28	21,94	22,94	24,34	Soleure
9,50	10,69	11,95	13,00	16,16	17,73	19,31	20,34	21,11	23,51	Bâle
7,49	8,39	9,27	10,15	12,85	15,09	16,78	17,77	18,69	21,80	Liestal
12,03	13,28	14,50	15,50	19,07	21,22	24,20	26,11	27,26	29,50	Schaffhouse
8,23	8,76	9,17	9,81	12,16	13,45	14,97	15,47	15,87	16,14	Hérisau
9,20	9,89	10,45	10,90	12,49	13,64	15,28	16,41	16,80	16,94	Appenzell
8,67	10,10	11,08	11,86	14,68	16,42	18,42	19,64	20,43	21,03	Saint-Gall
6,32	7,35	8,38	9,25	12,44	14,26	15,93	16,72	17,12	18,12	Coire
7,17	7,88	8,65	9,38	12,31	14,28	17,08	18,43	19,19	20,68	Aarau
7,88	8,72	9,37	10,06	12,79	14,73	16,79	18,06	18,83	20,36	Frauenfeld
11,45	12,97	14,34	15,46	20,01	22,97	26,23	27,87	28,86	31,01	Bellinzona
14,56	15,37	16,18	16,90	20,08	22,43	25,51	27,32	28,41	29,85	Lausanne
10,04	10,77	11,50	12,27	17,04	18,92	20,81	21,51	21,86	22,56	Sion
9,35	10,50	11,74	12,67	15,46	17,15	19,28	20,75	20,81	20,92	Neuchâtel
9,03	10,96	13,67	15,84	19,96	22,02	24,79	26,71	27,90	30,43	Genève
13,59	14,53	15,44	16,32	18,95	20,54	23,41	24,85	25,79	27,85	Delémont
0,84	1,11	1,38	1,65	3,58	5,29	6,99	7,84	8,36	9,17	Impôt fédéral direct

Erläuterungen zu den Seiten 37 bis 39

Explications concernant les pages 37 à 39:

Reinvermögen

Fortune nette

Darstellung der Steuerbelastung durch die Vermögenssteuer allein

Présentation de la charge fiscale résultant uniquement de l'impôt sur la fortune

Annahmen

Hypothèses

Steuersubjekt Erwerbsfähiger Verheirateter ohne Kinder.
(Erwerbsunfähige geniessen in verschiedenen Kantonen Steuererleichterungen).

Sujet fiscal **personne mariée, sans enfants, capable de travailler** (dans certains cantons, les personnes incapables de travailler jouissent d'allégements fiscaux).

Steuerobjekt Reinvermögen

Objet fiscal fortune nette

Berechnungsbeispiel (Gemeinde Zürich)

Exemple de calcul (commune de Zurich)

Reinvermögen	200'000 Fr
Persönlicher Abzug	126'000 Fr
Steuerbares Vermögen	<u>74'000 Fr</u>
Einfache Steuer gemäss Tarif	37 -- Fr
Kantonssteuer 108%	39 95 Fr
Gemeindesteuer 130%	48 10 Fr
Ev Kirchensteuer 11%	4 05 Fr
Steuerbelastung insgesamt	<u>92 10 Fr</u>

fortune nette	
déduction personnelle	
fortune imposable	
impôt simple selon le barème	
impôt cantonal 108%	
impôt communal 130%	
impôt paroissial (relig protestante) 11%	
charge fiscale totale	

Beginn der Steuerpflicht in Fr.

Début de l'assujettissement en fr.

Die Tabelle enthält die Reinvermögen bei denen die Steuer einsetzt

Ce tableau indique les montants des fortunes nettes à partir desquels débute la perception de l'impôt

14 Kantonshauptorte Chefs-lieux des cantons	Erwerbsfähiger ¹⁾ / Personne capable de travailler ¹⁾			Verheirateter Rentner ¹⁾ Rentier marié ¹⁾
	Lediger Personne célibataire	Verheirateter / Personne mariée		
		ohne Kinder sans enfants	mit 2 Kindern avec 2 enfants	
Zürich	64'000	127'000	127'000	127'000
Bern	91'000	106'000	136'000	106'000
Luzern	21'000	51'000	61'000	51'000
Aldorf	61'000	121'000	141'000	121'000
Schwyz	51'000	101'000	121'000	101'000
Sarnen	21'000	41'000	41'000	41'000
Stans	16'000	31'000	41'000	31'000
Glarus	31'000	61'000	81'000	71'000
Zug	61'000	61'000	61'000	61'000
Fribourg	45'001	50'001	50'001	50'001
Solothurn	30'001	50'001	80'001	50'001
Basel	51'000	101'000	116'000	101'000
Liestal	85'000	160'000	160'000	160'000
Schaffhausen	51'000	101'000	101'000	101'000
Herisau	61'000	101'000	141'000	101'000
Appenzell	51'000	101'000	141'000	101'000
St Gallen	61'000	111'000	141'000	131'000
Chur	37'000	49'000	85'000	73'000
Aarau	51'000	81'000	91'000	131'000
Frauenfeld	31'000	61'000	101'000	61'000
Bellinzona	60'000	70'000	90'000	70'000
Lausanne	50'000	100'000	110'000	100'000
Sion	21'000	41'000	41'000	41'000
Neuchâtel	26'000	51'000	51'000	101'000
Genève	50'001	100'001	150'001	150'001
Delémont	41'500	59'500	94'500	95'000

¹⁾ Nicht berücksichtigt sind die Abzüge für Pflichtige mit kleinen Einkommen

¹⁾ Les déductions pour contribuables ayant un revenu bas ne sont pas prises en considération

Reinvermögen: Belastung durch Kantons-, Gemeinde- und Kirchensteuern
Fortune nette: charge due aux impôts cantonaux, communaux et paroissiaux

 Marginalbelastung in den Kantonshauptorten
 Charge marginale dans les chefs-lieux des cantons

Erwerbsfähiger Verheirateter ohne Kinder / Personne mariée, sans enfants, capable de travailler

15 Kantonshauptorte Chefs lieux des cantons	Reinvermögen in 1000 Fr / Fortune nette en 1000 fr												
	25 bis / a 50	50 bis / a 100	100 bis / a 150	150 bis / a 200	200 bis / a 250	250 bis / a 300	300 bis / a 400	400 bis / a 500	500 bis / a 600	600 bis / a 800	800 bis / a 1000	1000 bis / a 2000	2000 bis / a 5000
	Marginalbelastung in ‰ / Charge marginale en ‰												
Zürich	-	-	-	1,2	1,2	1,2	2,3	2,5	2,5	3,6	3,7	5,0	7,2
Bern	-	-	-	3,7	3,7	4,4	4,7	4,7	5,8	5,9	6,2	7,1	7,3
Luzern	-	-	5,6	5,6	5,6	6,0	6,0	6,2	6,4	6,7	7,1	6,4	6,4
Altdorf	-	-	-	3,0	3,0	3,0	3,5	4,5	4,5	5,6	5,8	6,9	6,5
Schwyz	-	-	-	4,7	4,7	4,7	4,7	4,7	4,7	4,7	4,7	4,7	4,7
Sarnen	-	4,0	4,0	4,0	4,0	4,0	4,0	4,0	4,0	4,0	4,0	4,0	4,0
Stans	-	2,1	2,1	2,1	2,1	2,1	2,1	2,1	2,1	2,1	2,1	2,7	2,7
Glarus	-	-	3,8	4,2	4,6	5,1	5,3	5,5	5,9	5,9	5,3	5,3	5,3
Zug	-	-	3,1	3,4	3,4	3,4	3,4	3,4	3,7	4,3	4,3	4,3	4,3
Fribourg	-	-	6,6	6,8	6,2	5,4	6,2	6,7	8,3	7,9	8,7	7,5	7,3
Solothurn	-	-	3,9	4,5	5,2	6,5	6,5	6,5	6,5	6,5	6,5	6,5	6,5
Basel	-	-	-	5,0	5,0	5,0	5,0	5,0	7,5	7,5	7,5	9,3	9,7
Liestal	-	-	-	-	3,5	4,3	5,5	7,1	8,7	8,8	9,5	8,3	7,9
Schaffhausen	-	-	-	2,5	3,7	3,7	4,9	6,1	7,4	8,0	9,2	7,2	6,9
Herisau	-	-	-	4,2	4,2	4,2	4,6	4,9	4,9	4,9	4,7	4,7	4,7
Appenzell	-	-	-	4,0	5,3	5,3	5,3	5,3	5,3	5,3	5,3	5,3	5,3
St. Gallen	-	-	-	4,4	5,9	5,9	5,9	5,9	5,9	5,9	5,9	6,0	5,9
Chur	-	2,1	2,5	3,2	3,4	3,7	4,1	4,6	4,7	5,3	5,5	5,1	5,4
Aarau	-	-	3,4	4,0	3,7	4,7	4,6	5,1	4,4	5,2	5,6	6,1	6,6
Frauenfeld	-	-	4,6	4,6	4,6	4,6	4,6	4,6	5,2	6,1	6,1	6,7	6,1
Bellinzona	-	-	2,8	3,7	3,9	3,9	4,9	4,9	4,9	5,3	5,9	6,1	6,7
Lausanne	-	-	5,9	5,9	7,6	7,6	7,6	7,6	8,8	8,8	8,8	8,8	8,8
Sion	-	4,0	4,7	4,2	5,1	4,4	5,2	5,6	5,5	5,9	6,5	7,6	6,6
Neuchâtel	-	-	3,6	4,1	5,3	5,1	6,8	7,6	9,8	9,2	7,1	7,1	7,1
Genève	-	-	-	3,4	4,5	4,5	5,5	6,1	6,6	7,0	7,6	9,2	10,0
Delémont	-	-	4,0	4,0	4,0	4,5	5,0	5,0	6,1	6,2	6,6	7,5	7,7

Reinvermögen: Belastung durch Kantons-, Gemeinde- und Kirchensteuern

Verheirateter ohne Kinder

16 Kantonshauptorte	Reinvermögen in Franken							
	25 000	50 000	75 000	100 000	150 000	200 000	250 000	300 000
	Steuerbelastung in Franken							
Zurich	-	-	-	-	30	92	154	217
Bern	-	-	-	-	401	588	775	994
Luzern	-	-	140	280	560	840	1.120	1.420
Altdorf	-	-	-	-	90	241	391	542
Schwyz	-	-	-	-	236	472	708	944
Sarnen	-	40	139	239	437	636	835	1.034
Stans	-	43	96	150	257	364	471	578
Glarus	-	-	50	139	330	541	772	1.030
Zug	-	-	26	68	221	391	561	731
Freiburg	-	-	200	374	702	1.040	1.352	1.622
Solothurn	-	-	65	130	324	550	809	1.133
Basel	-	-	-	-	250	500	750	1.000
Liestal	-	-	-	-	-	134	308	522
Schaffhausen	-	-	-	-	123	245	429	613
Herisau	-	-	-	-	211	421	632	842
Appenzell	-	-	-	-	200	401	668	935
St. Gallen	-	-	-	-	221	443	738	1.033
Chur	-	4	56	109	234	393	564	747
Aarau	-	-	-	69	240	440	623	856
Frauenfeld	-	-	68	182	410	638	866	1.094
Bellinzona	-	-	39	88	229	414	609	804
Lausanne	-	-	-	287	579	872	1.252	1.632
Sitten	-	22	115	223	457	664	918	1.136
Neuenburg	-	-	56	127	305	509	776	1.032
Genf	-	-	-	-	170	340	563	787
Delsberg	-	-	102	202	401	601	800	1.027
	Steuerbelastung in Promillen des Reinvermögens							
Zurich	-	-	-	-	0,20	0,46	0,62	0,72
Bern	-	-	-	-	2,67	2,94	3,10	3,31
Luzern	-	-	1,87	2,80	3,73	4,20	4,48	4,73
Altdorf	-	-	-	-	0,60	1,20	1,57	1,81
Schwyz	-	-	-	-	1,57	2,36	2,83	3,15
Sarnen	-	0,80	1,86	2,39	2,92	3,18	3,34	3,45
Stans	-	0,86	1,28	1,50	1,71	1,82	1,88	1,93
Glarus	-	-	0,66	1,39	2,20	2,71	3,09	3,43
Zug	-	-	0,34	0,68	1,47	1,96	2,24	2,44
Freiburg	-	-	2,67	3,74	4,68	5,20	5,41	5,41
Solothurn	-	-	0,86	1,30	2,16	2,75	3,24	3,78
Basel	-	-	-	-	1,67	2,50	3,00	3,33
Liestal	-	-	-	-	-	0,67	1,23	1,74
Schaffhausen	-	-	-	-	0,82	1,23	1,72	2,04
Herisau	-	-	-	-	1,40	2,11	2,53	2,81
Appenzell	-	-	-	-	1,34	2,00	2,67	3,12
St. Gallen	-	-	-	-	1,48	2,21	2,95	3,44
Chur	-	0,08	0,75	1,09	1,56	1,97	2,26	2,49
Aarau	-	-	-	0,69	1,60	2,20	2,49	2,85
Frauenfeld	-	-	0,91	1,82	2,74	3,19	3,47	3,65
Bellinzona	-	-	0,52	0,88	1,53	2,07	2,44	2,68
Lausanne	-	-	-	2,87	3,86	4,36	5,01	5,44
Sitten	-	0,44	1,53	2,23	3,04	3,32	3,67	3,79
Neuenburg	-	-	0,75	1,27	2,03	2,55	3,10	3,44
Genf	-	-	-	-	1,13	1,70	2,25	2,62
Delsberg	-	-	1,37	2,02	2,68	3,00	3,20	3,42

Fortune nette: charge due aux impôts cantonaux, communaux et paroissiaux

Personne mariée, sans enfants

Fortune nette en francs							16 Chefs-lieux des cantons
400 000	500 000	600 000	800 000	1 000 000	2 000 000	5 000 000	
Charge fiscale en francs							
448	697	946	1.660	2.407	7.377	29.000	Zurich
1.463	1.931	2.514	3.685	4.924	11.987	33.768	Berne
2.020	2.640	3.280	4.620	6.040	12.480	31.680	Lucerne
888	1.339	1.790	2.917	4.069	10.929	30.549	Altdorf
1.416	1.888	2.360	3.304	4.248	8.968	23.128	Schwyz
1.431	1.829	2.226	3.021	3.816	7.791	19.716	Sarnen
792	1.006	1.220	1.648	2.076	4.735	12.760	Stans
1.558	2.112	2.706	3.894	4.963	10.243	26.083	Glaris
1.071	1.411	1.785	2.635	3.485	7.735	20.485	Zoug
2.246	2.912	3.744	5.325	7.072	14.560	36.400	Fribourg
1.781	2.428	3.076	4.371	5.666	12.141	31.566	Soleure
1.500	2.000	2.750	4.250	5.750	15.000	44.100	Bâle
1.071	1.781	2.652	4.406	6.309	14.625	38.342	Liestal
1.103	1.715	2.450	4.043	5.880	13.034	33.614	Schaffhouse
1.299	1.790	2.282	3.264	4.212	8.892	22.932	Hérisau
1.469	2.003	2.537	3.605	4.673	10.013	26.033	Appenzell
1.623	2.213	2.803	3.983	5.163	11.210	28.910	Saint-Gall
1.153	1.616	2.084	3.148	4.250	9.331	25.651	Coire
1.319	1.827	2.263	3.298	4.424	10.552	30.420	Aarau
1.550	2.006	2.523	3.739	4.955	11.704	30.035	Frauenfeld
1.292	1.779	2.267	3.320	4.490	10.623	30.698	Bellinzona
2.393	3.153	4.031	5.786	7.541	16.316	42.641	Lausanne
1.652	2.211	2.765	3.951	5.243	12.845	32.505	Sion
1.708	2.470	3.452	5.299	6.712	13.835	35.269	Neuchâtel
1.335	1.947	2.610	4.004	5.519	14.686	44.678	Genève
1.525	2.023	2.634	3.880	5.193	12.698	35.874	Délémont
Charge fiscale en pour-mille de la fortune nette							
1,12	1,39	1,58	2,07	2,41	3,69	5,80	Zurich
3,66	3,86	4,19	4,61	4,92	5,99	6,75	Berne
5,05	5,28	5,47	5,78	6,04	6,24	6,34	Lucerne
2,22	2,68	2,98	3,65	4,07	5,46	6,11	Altdorf
3,54	3,78	3,93	4,13	4,25	4,48	4,63	Schwyz
3,58	3,66	3,71	3,78	3,82	3,90	3,94	Sarnen
1,98	2,01	2,03	2,06	2,08	2,37	2,55	Stans
3,89	4,22	4,51	4,87	4,96	5,12	5,22	Glaris
2,68	2,82	2,98	3,29	3,49	3,87	4,10	Zoug
5,62	5,82	6,24	6,66	7,07	7,28	7,28	Fribourg
4,45	4,86	5,13	5,46	5,67	6,07	6,31	Soleure
3,75	4,00	4,58	5,31	5,75	7,50	8,82	Bâle
2,68	3,56	4,42	5,51	6,31	7,31	7,67	Liestal
2,76	3,43	4,08	5,05	5,88	6,52	6,72	Schaffhouse
3,25	3,58	3,80	4,08	4,21	4,45	4,59	Hérisau
3,67	4,01	4,23	4,51	4,67	5,01	5,21	Appenzell
4,06	4,43	4,67	4,98	5,16	5,61	5,78	Saint-Gall
2,88	3,23	3,47	3,94	4,25	4,67	5,13	Coire
3,30	3,65	3,77	4,12	4,42	5,28	6,08	Aarau
3,88	4,01	4,21	4,67	4,96	5,85	6,01	Frauenfeld
3,23	3,56	3,78	4,15	4,49	5,31	6,14	Bellinzona
5,98	6,31	6,72	7,23	7,54	8,16	8,53	Lausanne
4,13	4,42	4,61	4,94	5,24	6,42	6,50	Sion
4,27	4,94	5,75	6,62	6,71	6,92	7,05	Neuchâtel
3,34	3,89	4,35	5,01	5,52	7,34	8,94	Genève
3,81	4,05	4,39	4,85	5,19	6,35	7,17	Délémont

Erläuterungen zu den Seiten 42 und 43:

AHV- und Pensionseinkommen

Annahmen:

Steuersubjekt: **Alleinstehende(r) Rentner(in)**, über
 65 Jahre alt, mit eigenem Haushalt;

Steuerobjekt: AHV- und Pensionseinkommen;

Explications concernant les pages 42 et 43:

Revenu provenant de l'AVS et d'une pension

Hypothèses:

Sujet fiscal: **rentier(ère) vivant seul(e)**, étant
 âgé(e) de plus de 65 ans, avec
 son propre ménage;

Objet fiscal: revenu provenant d'une rente AVS
 et d'une pension;

Berechnungsbeispiel (Gemeinde Zürich):

AHV-Einkommen	21'600 Fr.
Pensionseinkommen	28'400 Fr.
Renteneinkommen insgesamt	50'000 Fr.
Für die Steuer massgebliches Renteneinkommen (80%)	40'000 Fr.

Exemple de calcul (commune de Zurich):

revenu provenant de l'AVS
revenu provenant d'une pension
revenu total provenant de rentes
revenu total provenant de rentes déterminant pour l'imposition (80%)

Abzüge

2,70% Kranken- und Unfallkassenbeiträge, min. 810 Fr.	1'350 Fr.
0,90% übrige Versicherungsbeiträge, min. 270 Fr.	450 Fr.
Persönlicher Abzug	4'800 Fr.
Altersabzug	3'000 Fr.
Steuerbares Einkommen	30'400 Fr.
Einfache Steuer gemäss Tarif B	1'363 Fr.
Kantonssteuer 108%	1'472.05 Fr.
Gemeindesteuer 130%	1'771.90 Fr.
Evang. Kirchensteuer 11%	149.95
Personalsteuer	12.00 Fr.
Steuerbelastung insgesamt	3'405.90 Fr.

déductions

2,70% cotisations aux caisses d'assurance maladie et accidents, min. 810 fr.
0,90% autres cotisations d'assurances, min. 270 fr.
déduction personnelle
déduction pour personnes âgées
revenu imposable
impôt simple selon le barème B
impôt cantonal 108%
impôt communal 130%
impôt paroissial (relig. protestante) 11%
impôt personnel
charge fiscale totale

Erläuterungen zu den Seiten 44 und 45:

Bruttoarbeitsinkommen

Annahmen:

Steuersubjekt: **Alleinstehende(r)**, unselbständig
Erwerbende(r), mit **2 Kindern**;

Steuerobjekt: Bruttoarbeitsinkommen
gemäss Lohnausweis;

Berechnungsbeispiel (Gemeinde Zürich):

Bruttoarbeitsinkommen	50'000 Fr.
Abzüge	
5,05% AHV-, IV- und EO-Beiträge	2'525 Fr.
1,00% ALV-Beiträge, max. 972 Fr.	500 Fr.
5,00% Pensionskassenbeiträge, max. 10'000 Fr.	2'500 Fr.
3,80% Kranken- und Unfallkassenbeiträge, min. 1'120 Fr.	1'900 Fr.
1,30% übrige Versicherungsbeiträge, min. 380 Fr.	650 Fr.
Pauschalabzug für Berufsauslagen	1'700 Fr.
Persönlicher Abzug	9'600 Fr.
Kinderabzug	10'000 Fr.
Steuerbares Einkommen	<u>20'625 Fr.</u>
Einfache Steuer gemäss Tarif A	679 Fr.
Kantonssteuer 108%	733.30 Fr.
Gemeindesteuer 130%	882.70 Fr.
Evang. Kirchensteuer 11%	74.70 Fr.
Personalsteuer	12.00 Fr.
Steuerbelastung insgesamt	<u>1'702.70 Fr.</u>

Explications concernant les pages 44 et 45:

Revenu brut du travail

Hypothèses:

Sujet fiscal: **personne vivant seule** exerçant
une activité lucrative dépendante,
avec 2 enfants;

Objet fiscal: revenu brut du travail selon certificat
de salaire;

Exemple de calcul (commune de Zurich):

revenu brut du travail	50'000 Fr.
déductions	
5,05% cotisations à l'AVS, AI, APG	2'525 Fr.
1,00% cotisations à l'AC, max. 972 fr.	500 Fr.
5,00% cotisations aux caisses de pension, max. 10'000 fr.	2'500 Fr.
3,80% cotisations aux caisses d'assurance maladie et accidents, min. 1'120 fr.	1'900 Fr.
1,30% autres cotisations d'assurances, min. 380 fr.	650 Fr.
déduction forfaitaire pour frais professionnels	1'700 Fr.
déduction personnelle	9'600 Fr.
déduction pour enfants	10'000 Fr.
revenu imposable	<u>20'625 Fr.</u>
impôt simple selon le barème A	679 Fr.
impôt cantonal 108%	733.30 Fr.
impôt communal 130%	882.70 Fr.
impôt paroissial (relig. protestante) 11%	74.70 Fr.
impôt personnel	12.00 Fr.
charge fiscale totale	<u>1'702.70 Fr.</u>

AHV- und Pensionseinkommen: Belastung durch Kantons-, Gemeinde- und Kirchensteuern

Alleinstehende(r) Rentner(in)

17a Kantonshauptorte Bund	AHV- und Pensionseinkommen in Franken										
	12 500	15 000	17 500	20 000	25 000	30 000	35 000	40 000	45 000	50 000	60 000
	Steuerbelastung in Franken										
Zürich	67	166	298	448	836	1.267	1.740	2.248	2.816	3.406	4.748
Bern	-	258	583	940	1.768	2.837	3.874	5.122	6.292	7.486	9.851
Luzern	70	144	356	682	1.496	2.366	3.050	3.734	4.426	5.206	6.726
Altdorf	580	772	984	1.216	1.740	2.264	2.846	3.450	4.080	4.541	6.364
Schwyz	269	472	693	929	1.425	1.960	2.496	3.082	3.683	4.324	5.597
Sarnen	379	526	700	896	1.348	1.890	2.521	3.233	3.996	4.759	6.285
Stans	168	317	434	578	927	1.328	1.778	2.275	2.810	3.381	4.640
Glarus	119	211	362	551	1.017	1.592	2.250	3.499	4.304	5.084	6.803
Zug	115	217	336	472	795	1.159	1.546	1.987	2.453	2.924	3.886
Freiburg	68	206	427	728	1.686	2.846	4.116	5.576	7.058	8.273	10.803
Solothurn	20	20	125	280	788	2.181	2.986	3.852	4.718	5.592	7.373
Basel	-	-	75	375	1.053	1.701	2.376	3.240	4.131	5.211	7.371
Liestal	-	-	-	-	286	777	1.454	2.226	3.056	3.909	5.600
Schaffhausen	140	321	581	892	1.632	2.490	3.357	4.376	5.493	6.706	9.212
Herisau	262	426	607	813	1.324	1.873	2.468	3.156	3.844	4.564	6.103
Appenzell	176	336	529	748	1.287	1.933	2.699	3.665	4.666	5.527	7.129
St. Gallen	77	156	295	516	1.177	2.018	2.909	3.735	4.519	5.328	7.216
Chur	107	151	283	367	672	1.058	1.531	2.158	2.844	3.614	5.245
Aarau	199	330	467	625	1.083	1.706	2.274	2.796	3.389	4.014	5.544
Frauenfeld	46	106	231	432	985	1.669	2.368	2.982	3.712	4.441	5.943
Bellinzona	-	-	-	317	1.128	2.130	3.423	4.398	5.510	6.714	9.169
Lausanne	-	-	119	501	1.584	2.911	4.315	5.871	7.008	8.157	10.530
Sitten	323	539	811	1.163	1.810	2.495	3.253	4.120	5.019	6.002	8.060
Neuenburg	213	382	613	919	1.616	2.419	3.315	4.208	5.123	6.087	8.015
Genf	25	25	25	25	29	704	1.698	2.859	4.576	5.731	8.636
Delsberg	9	227	436	687	1.495	3.196	4.251	5.237	6.223	7.306	9.818
Direkte Bundessteuer	-	-	-	32	63	94	127	166	271	377	608
	Steuerbelastung in Prozenten des AHV- und Pensionseinkommens										
Zürich	0,53	1,11	1,70	2,24	3,34	4,22	4,97	5,62	6,26	6,81	7,91
Bern	-	1,72	3,33	4,70	7,07	9,46	11,07	12,80	13,98	14,97	16,42
Luzern	0,56	0,96	2,03	3,41	5,98	7,89	8,71	9,34	9,84	10,41	11,21
Altdorf	4,64	5,15	5,62	6,08	6,96	7,55	8,13	8,62	9,07	9,08	10,61
Schwyz	2,15	3,14	3,96	4,65	5,70	6,53	7,13	7,70	8,18	8,65	9,33
Sarnen	3,03	3,50	4,00	4,48	5,39	6,30	7,20	8,08	8,88	9,52	10,48
Stans	1,34	2,11	2,48	2,89	3,71	4,43	5,08	5,69	6,24	6,76	7,73
Glarus	0,95	1,41	2,07	2,76	4,07	5,31	6,43	8,75	9,57	10,17	11,34
Zug	0,92	1,45	1,92	2,36	3,18	3,86	4,42	4,97	5,45	5,85	6,48
Freiburg	0,54	1,37	2,44	3,64	6,74	9,49	11,76	13,94	15,68	16,55	18,01
Solothurn	0,16	0,13	0,72	1,40	3,15	7,27	8,53	9,63	10,48	11,18	12,29
Basel	-	-	0,43	1,88	4,21	5,67	6,79	8,10	9,18	10,42	12,29
Liestal	-	-	-	-	1,14	2,59	4,15	5,56	6,79	7,82	9,33
Schaffhausen	1,12	2,14	3,32	4,46	6,53	8,30	9,59	10,94	12,21	13,41	15,35
Herisau	2,09	2,84	3,47	4,06	5,30	6,24	7,05	7,89	8,54	9,13	10,17
Appenzell	1,41	2,24	3,02	3,74	5,15	6,44	7,71	9,16	10,37	11,05	11,88
St. Gallen	0,61	1,04	1,69	2,58	4,71	6,73	8,31	9,34	10,04	10,66	12,03
Chur	0,86	1,01	1,62	1,84	2,69	3,53	4,37	5,40	6,32	7,23	8,74
Aarau	1,59	2,20	2,67	3,13	4,33	5,69	6,50	6,99	7,53	8,03	9,24
Frauenfeld	0,36	0,71	1,32	2,16	3,94	5,56	6,77	7,46	8,25	8,88	9,91
Bellinzona	-	-	-	1,59	4,51	7,10	9,78	10,99	12,25	13,43	15,28
Lausanne	-	-	0,68	2,50	6,34	9,70	12,33	14,68	15,57	16,31	17,55
Sitten	2,58	3,59	4,64	5,82	7,24	8,32	9,29	10,30	11,15	12,00	13,43
Neuenburg	1,70	2,55	3,50	4,59	6,46	8,06	9,47	10,52	11,39	12,17	13,36
Genf	0,20	0,17	0,14	0,13	0,12	2,35	4,85	7,15	10,17	11,46	14,39
Delsberg	0,07	1,52	2,49	3,44	5,98	10,65	12,15	13,09	13,83	14,61	16,36
Direkte Bundessteuer	-	-	-	0,16	0,25	0,31	0,36	0,41	0,60	0,75	1,01

Revenu provenant de l'AVS et d'une pension: charge due aux impôts cantonaux, communaux et paroissiaux
Rentier(ère) vivant seul(e)

Revenu provenant de l'AVS et d'une pension en francs										17a Chefs-lieux des cantons Confédération
70 000	80 000	90 000	100 000	150 000	200 000	300 000	400 000	500 000	1 000 000	
Charge fiscale en francs										
6.292	7.890	9.683	11.476	21.274	32.285	56.896	82.792	108.688	238.168	Zurich
12.019	14.313	16.710	19.142	31.582	44.550	71.048	98.279	125.681	262.688	Berne
8.304	10.064	11.824	13.738	23.338	32.938	53.134	73.934	94.734	191.156	Lucerne
8.362	10.516	12.805	15.118	26.800	38.600	61.698	83.298	104.898	212.898	Altdorf
6.849	8.196	9.586	11.013	18.990	27.772	43.543	58.459	73.374	147.950	Schwyz
7.812	9.338	10.865	12.391	20.023	27.655	42.919	58.183	73.447	149.767	Sarnen
5.934	7.261	8.648	10.060	17.122	24.015	37.711	50.684	63.524	127.724	Stans
8.714	10.696	12.847	14.915	25.303	36.129	58.037	81.151	104.346	209.946	Glaris
4.892	5.915	6.984	8.053	14.045	20.049	30.929	41.809	52.689	107.089	Zoug
13.408	16.010	18.775	21.704	37.489	51.542	77.732	103.922	130.112	261.062	Fribourg
9.312	11.386	13.520	15.764	27.904	40.439	68.198	97.085	121.535	243.783	Soleure
9.531	11.691	13.851	16.081	27.313	38.686	63.126	89.046	114.966	244.566	Bâle
7.588	9.298	11.095	13.021	23.745	33.902	55.438	79.381	103.852	227.059	Liestal
11.662	14.112	16.766	19.461	33.485	48.185	78.525	110.375	142.225	297.007	Schaffhouse
7.538	8.974	10.409	12.072	20.496	29.190	47.172	64.020	80.592	161.713	Hérisau
8.832	10.541	12.250	13.959	22.946	32.558	50.538	67.626	84.714	170.154	Appenzell
9.104	10.992	12.971	15.095	26.255	38.055	61.655	83.898	105.138	211.338	Saint-Gall
7.690	9.373	11.098	12.874	21.912	31.123	49.620	68.570	87.685	182.010	Coire
7.271	9.011	10.930	12.854	22.753	33.212	54.630	76.275	98.259	208.179	Aarau
7.646	9.348	11.190	13.136	22.999	33.335	54.377	76.265	98.153	207.593	Frauenfeld
11.732	14.437	17.245	20.170	35.349	51.047	83.465	116.615	149.765	315.515	Bellinzona
13.104	15.879	18.755	21.680	37.152	53.532	86.292	119.052	149.250	299.250	Lausanne
10.278	12.597	15.102	17.898	32.038	44.265	68.838	92.446	115.706	232.009	Sion
10.039	12.227	14.384	16.541	28.151	40.720	62.489	83.529	104.569	209.769	Neuchâtel
11.581	13.964	17.063	19.621	33.256	48.101	79.022	110.758	142.535	306.741	Genève
12.330	14.842	17.434	20.260	34.390	48.630	78.235	107.840	137.657	287.925	Delémont
884	1.393	1.921	2.502	6.451	11.489	22.049	32.609	43.169	91.851	Impôt fédéral direct
Charge fiscale en pour-cent du revenu provenant de l'AVS et d'une pension										
8,99	9,86	10,76	11,48	14,18	16,14	18,97	20,70	21,74	23,82	Zurich
17,17	17,89	18,57	19,14	21,05	22,28	23,68	24,57	25,14	26,27	Berne
11,86	12,58	13,14	13,74	15,56	16,47	17,71	18,48	18,95	19,12	Lucerne
11,95	13,15	14,23	15,12	17,87	19,30	20,57	20,82	20,98	21,29	Altdorf
9,78	10,24	10,65	11,01	12,66	13,89	14,51	14,61	14,67	14,79	Schwyz
11,16	11,67	12,07	12,39	13,35	13,83	14,31	14,55	14,69	14,98	Sarnen
8,48	9,08	9,61	10,06	11,41	12,01	12,57	12,67	12,70	12,77	Stans
12,45	13,37	14,27	14,91	16,87	18,06	19,35	20,29	20,87	20,99	Glaris
6,99	7,39	7,76	8,05	9,36	10,02	10,31	10,45	10,54	10,71	Zoug
19,15	20,01	20,86	21,70	24,99	25,77	25,91	25,98	26,02	26,11	Fribourg
13,30	14,23	15,02	15,76	18,60	20,22	22,73	24,27	24,31	24,38	Soleure
13,62	14,61	15,39	16,08	18,21	19,34	21,04	22,26	22,99	24,46	Bâle
10,84	11,62	12,33	13,02	15,83	16,95	18,48	19,85	20,77	22,71	Liestal
16,66	17,64	18,63	19,46	22,32	24,09	26,18	27,59	28,45	29,70	Schaffhouse
10,77	11,22	11,57	12,07	13,66	14,59	15,72	16,00	16,12	16,17	Hérisau
12,62	13,18	13,61	13,96	15,30	16,28	16,85	16,91	16,94	17,02	Appenzell
13,01	13,74	14,41	15,10	17,50	19,03	20,55	20,97	21,03	21,13	Saint-Gall
10,99	11,72	12,33	12,87	14,61	15,56	16,54	17,14	17,54	18,20	Coire
10,39	11,26	12,14	12,85	15,17	16,61	18,21	19,07	19,65	20,82	Aarau
10,92	11,69	12,43	13,14	15,33	16,67	18,13	19,07	19,63	20,76	Frauenfeld
16,76	18,05	19,16	20,17	23,57	25,52	27,82	29,15	29,95	31,55	Bellinzona
18,72	19,85	20,84	21,68	24,77	26,77	28,76	29,76	29,85	29,93	Lausanne
14,68	15,75	16,78	17,90	21,36	22,13	22,95	23,11	23,14	23,20	Sion
14,34	15,28	15,98	16,54	18,77	20,36	20,83	20,88	20,91	20,98	Neuchâtel
16,54	17,46	18,96	19,62	22,17	24,05	26,34	27,69	28,51	30,67	Genève
17,61	18,55	19,37	20,26	22,93	24,31	26,08	26,96	27,53	28,79	Delémont
1,26	1,74	2,13	2,50	4,30	5,74	7,35	8,15	8,63	9,19	Impôt fédéral direct

Bruttoarbeitsinkommen: Belastung durch Kantons-, Gemeinde- und Kirchensteuern

Alleinstehende(r) mit 2 Kindern

17b Kantonshauptorte Bund	Bruttoarbeitsinkommen in Franken										
	12 500	15 000	17 500	20 000	25 000	30 000	35 000	40 000	45 000	50 000	60 000
	Steuerbelastung in Franken										
Zürich	12	12	12	12	12	201	485	821	1.240	1.703	2.783
Bern	-	-	-	-	91	717	1.386	2.107	2.913	3.720	5.581
Luzern	20	20	20	20	120	598	1.140	1.768	2.510	3.266	4.906
Altdorf	30	30	30	101	331	608	929	1.204	1.612	2.068	3.199
Schwyz	28	28	33	84	319	672	1.043	1.497	2.012	2.555	3.757
Sarnen	44	123	228	351	665	1.061	1.556	2.131	2.794	3.595	5.293
Stans	30	30	84	153	340	608	964	1.371	1.828	2.328	3.439
Glarus	-	-	-	-	123	405	858	1.421	2.143	2.907	4.649
Zug	30	30	30	30	30	88	236	445	696	975	1.645
Freiburg	68	68	68	68	68	140	504	1.091	1.829	2.727	4.808
Solothurn	20	20	20	20	78	423	835	1.269	1.834	2.540	4.249
Basel	-	-	-	-	-	-	578	1.292	2.023	2.890	5.018
Liestal	-	-	-	40	65	89	439	1.122	1.769	2.507	4.158
Schaffhausen	20	20	20	42	270	659	1.191	1.823	2.541	3.318	5.062
Herisau	20	62	170	301	635	1.087	1.611	2.135	2.812	3.500	4.937
Appenzell	-	-	-	51	336	801	1.383	2.083	2.924	3.785	5.567
St. Gallen	-	-	-	-	60	221	625	1.127	1.746	2.366	3.829
Chur	22	22	22	-22	246	407	613	929	1.279	1.702	2.761
Aarau	46	46	46	46	270	660	1.019	1.424	1.853	2.352	3.465
Frauenfeld	-	-	-	-	37	240	657	1.167	1.806	2.444	4.004
Bellinzona	20	20	20	20	20	20	489	957	1.548	2.162	3.669
Lausanne	-	-	-	-	-	139	648	1.369	2.255	3.290	5.582
Sitten	34	34	34	34	164	638	1.213	1.753	2.284	2.877	4.161
Neuenburg	20	20	20	20	50	348	888	1.616	2.463	3.451	5.461
Genf	25	25	25	25	25	25	301	703	1.236	1.960	4.104
Delsberg	-	-	-	-	76	492	1.136	1.889	2.643	3.586	5.626
Direkte Bundessteuer	-	-	-	-	-	-	25	58	90	128	298
	Steuerbelastung in Prozenten des Bruttoarbeitsinkommens										
Zürich	0,10	0,08	0,07	0,06	0,05	0,67	1,39	2,05	2,75	3,41	4,64
Bern	-	-	-	-	0,37	2,39	3,96	5,27	6,47	7,44	9,30
Luzern	0,16	0,13	0,11	0,10	0,48	1,99	3,26	4,42	5,58	6,53	8,18
Altdorf	0,24	0,20	0,17	0,51	1,32	2,03	2,65	3,01	3,58	4,14	5,33
Schwyz	0,23	0,19	0,19	0,42	1,27	2,24	2,98	3,74	4,47	5,11	6,26
Sarnen	0,35	0,82	1,30	1,75	2,66	3,54	4,45	5,33	6,21	7,19	8,82
Stans	0,24	0,20	0,48	0,77	1,36	2,03	2,75	3,43	4,06	4,66	5,73
Glarus	-	-	-	-	0,49	1,35	2,45	3,55	4,76	5,81	7,75
Zug	0,24	0,20	0,17	0,15	0,12	0,29	0,67	1,11	1,55	1,95	2,74
Freiburg	0,54	0,45	0,39	0,34	0,27	0,47	1,44	2,73	4,06	5,45	8,01
Solothurn	0,16	0,13	0,11	0,10	0,31	1,41	2,39	3,17	4,08	5,08	7,08
Basel	-	-	-	-	-	-	1,65	3,23	4,49	5,78	8,36
Liestal	-	-	-	0,20	0,26	0,30	1,25	2,80	3,93	5,01	6,93
Schaffhausen	0,16	0,13	0,11	0,21	1,08	2,20	3,40	4,56	5,65	6,64	8,44
Herisau	0,16	0,41	0,97	1,50	2,54	3,62	4,60	5,34	6,25	7,00	8,23
Appenzell	-	-	-	0,25	1,35	2,67	3,95	5,21	6,50	7,57	9,28
St. Gallen	-	-	-	-	0,24	0,74	1,79	2,82	3,88	4,73	6,38
Chur	0,18	0,15	0,13	0,11	0,98	1,36	1,75	2,32	2,84	3,40	4,60
Aarau	0,37	0,31	0,26	0,23	1,08	2,20	2,91	3,56	4,12	4,70	5,77
Frauenfeld	-	-	-	-	0,15	0,80	1,88	2,92	4,01	4,89	6,67
Bellinzona	0,16	0,13	0,11	0,10	0,08	0,07	1,40	2,39	3,44	4,32	6,11
Lausanne	-	-	-	-	-	0,46	1,85	3,42	5,01	6,58	9,30
Sitten	0,27	0,23	0,19	0,17	0,66	2,13	3,46	4,38	5,08	5,75	6,93
Neuenburg	0,16	0,13	0,11	0,10	0,20	1,16	2,54	4,04	5,47	6,90	9,10
Genf	0,20	0,17	0,14	0,13	0,10	0,08	0,86	1,76	2,75	3,92	6,84
Delsberg	-	-	-	-	0,30	1,64	3,25	4,72	5,87	7,17	9,38
Direkte Bundessteuer	-	-	-	-	-	-	0,07	0,14	0,20	0,26	0,50

Revenu brut du travail: charge due aux impôts cantonaux, communaux et paroissiaux

Personne vivant seule avec 2 enfants

Revenu brut du travail en francs										Chefs-lieux des cantons Confédération	17b
70 000	80 000	90 000	100 000	150 000	200 000	300 000	400 000	500 000	1 000 000		
Charge fiscale en francs											
4.068	5.468	7.019	8.570	18.015	28.772	55.011	85.055	115.775	269.467	Zurich	
7.623	9.776	12.019	14.367	26.610	39.410	67.211	95.904	124.798	269.355	Berne	
6.686	8.524	10.482	12.490	23.290	34.090	58.256	82.956	107.060	221.012	Lucerne	
4.713	6.226	7.740	9.312	20.157	31.002	53.873	75.522	96.020	198.577	Aldorf	
5.029	6.348	7.801	9.358	17.757	26.335	43.753	60.120	76.469	158.268	Schwyz	
6.991	8.689	10.388	12.086	20.672	29.258	47.365	65.491	83.597	174.189	Sarnen	
4.704	6.150	7.626	9.195	17.140	24.888	41.054	56.301	71.533	147.738	Stans	
6.509	8.620	10.826	13.241	24.891	37.098	63.205	91.254	117.071	242.418	Glaris	
2.410	3.289	4.263	5.334	11.128	17.657	32.840	45.998	58.904	123.477	Zoug	
7.058	9.193	11.523	13.818	27.015	41.210	66.523	91.403	116.257	240.608	Fribourg	
6.265	8.453	10.642	12.881	24.793	38.459	70.215	102.184	134.154	283.919	Soleure	
7.423	9.828	12.231	14.651	27.287	40.170	69.544	100.324	131.071	284.906	Bâle	
5.815	7.683	9.776	11.766	22.538	34.734	58.635	84.282	112.342	259.023	Liestal	
7.015	9.090	11.270	13.451	25.471	38.571	66.486	96.744	126.969	275.157	Schaffhouse	
6.534	8.130	9.727	11.461	20.938	30.796	51.805	71.812	91.118	187.407	Hérisau	
7.359	9.260	11.161	13.062	23.138	33.984	54.959	75.251	95.522	196.939	Appenzell	
5.490	7.328	9.405	11.505	22.951	35.230	61.847	89.872	117.867	244.287	Saint-Gall	
4.247	5.878	7.716	9.638	20.400	31.365	54.106	76.849	99.749	211.205	Coire	
4.704	6.123	7.752	9.526	19.836	31.623	58.473	84.957	111.463	242.772	Aarau	
5.627	7.518	9.412	11.482	22.534	34.162	59.329	85.321	111.285	241.191	Frauenfeld	
5.614	7.769	9.977	12.372	25.248	39.404	70.329	101.451	132.540	289.885	Bellinzona	
7.841	9.511	11.283	13.149	23.306	35.241	63.219	93.413	124.510	279.990	Lausanne	
5.583	7.114	8.692	10.412	23.261	35.628	61.553	86.485	111.012	233.724	Sion	
7.609	9.800	12.173	14.574	27.471	42.182	68.985	93.970	118.929	243.801	Neuchâtel	
6.513	8.945	11.503	14.079	27.181	41.067	72.621	106.852	141.316	315.191	Genève	
7.836	10.320	12.804	15.288	29.240	43.370	74.452	105.702	137.123	295.672	Delémont	
545	813	1.374	1.961	6.187	11.832	24.359	36.899	49.426	105.904	Impôt fédéral direct	
Charge fiscale en pour-cent du revenu brut du travail											
5,81	6,83	7,80	8,57	12,01	14,39	18,34	21,26	23,15	26,95	Zurich	
10,89	12,22	13,35	14,37	17,74	19,70	22,40	23,98	24,96	26,94	Berne	
9,55	10,66	11,65	12,49	15,53	17,05	19,42	20,74	21,41	22,10	Lucerne	
6,73	7,78	8,60	9,31	13,44	15,50	17,96	18,88	19,20	19,86	Aldorf	
7,18	7,94	8,67	9,36	11,84	13,17	14,58	15,03	15,29	15,83	Schwyz	
9,99	10,86	11,54	12,09	13,78	14,63	15,79	16,37	16,72	17,42	Sarnen	
6,72	7,69	8,47	9,20	11,43	12,44	13,68	14,08	14,31	14,77	Stans	
9,30	10,77	12,03	13,24	16,59	18,55	21,07	22,81	23,41	24,24	Glaris	
3,44	4,11	4,74	5,33	7,42	8,83	10,95	11,50	11,78	12,35	Zoug	
10,08	11,49	12,80	13,82	18,01	20,60	22,17	22,85	23,25	24,06	Fribourg	
8,95	10,57	11,82	12,88	16,53	19,23	23,40	25,55	26,83	28,39	Soleure	
10,60	12,29	13,59	14,65	18,19	20,08	23,18	25,08	26,21	28,49	Bâle	
8,31	9,60	10,86	11,77	15,03	17,37	19,55	21,07	22,47	25,90	Liestal	
10,02	11,36	12,52	13,45	16,98	19,29	22,16	24,19	25,39	27,52	Schaffhouse	
9,33	10,16	10,81	11,46	13,96	15,40	17,27	17,95	18,22	18,74	Hérisau	
10,51	11,57	12,40	13,06	15,43	16,99	18,32	18,81	19,10	19,69	Appenzell	
7,84	9,16	10,45	11,51	15,30	17,62	20,62	22,47	23,57	24,43	Saint-Gall	
6,07	7,35	8,57	9,64	13,60	15,68	18,04	19,21	19,95	21,12	Coire	
6,72	7,65	8,61	9,53	13,22	15,81	19,49	21,24	22,29	24,28	Aarau	
8,04	9,40	10,46	11,48	15,02	17,08	19,78	21,33	22,26	24,12	Frauenfeld	
8,02	9,71	11,09	12,37	16,83	19,70	23,44	25,36	26,51	28,99	Bellinzona	
11,20	11,89	12,54	13,15	15,54	17,62	21,07	23,35	24,90	28,00	Lausanne	
7,98	8,89	9,66	10,41	15,51	17,81	20,52	21,62	22,20	23,37	Sion	
10,87	12,25	13,53	14,57	18,31	21,09	22,99	23,49	23,79	24,38	Neuchâtel	
9,30	11,18	12,78	14,08	18,12	20,53	24,21	26,71	28,26	31,52	Genève	
11,19	12,90	14,23	15,29	19,49	21,68	24,82	26,43	27,42	29,57	Delémont	
0,78	1,02	1,53	1,96	4,12	5,92	8,12	9,22	9,89	10,59	Impôt fédéral direct	

B) Kantonale Belastungs- und Indexziffern der natürlichen Personen

Erläuterungen zu den Seiten 48 bis 62

Die Richtlinien für die Berechnung der Indexziffern sind wie folgt festgelegt worden

Indexgemeinden

Alle Gemeinden mit 2'000 und mehr Einwohnern, mindestens aber 5 Gemeinden pro Kanton
Ergänzung der 5 Gemeinden durch die nächstkleinern, bis mindestens 50% der Bevölkerung gemäss neuester Volkszählung pro Kanton erfasst sind
Gesamtschweizerisch werden somit die Belastungen für 728 Indexgemeinden berechnet

Grundlagen für die Indexberechnungen

Belastung des Bruttoarbeitseinkommens für folgende Steuersubjekte

- unselbständigerwerbender Lediger
- unselbständigerwerbender Verheirateter ohne bzw. mit 2 Kindern

Belastung des AHV- und Pensionseinkommens für einen verheirateten Rentner ohne Unterhaltspflicht

Belastung des Reinvermögens für einen erwerbsfähigen Verheirateten ohne Kinder

Kantonsziffern

Gewogenes Mittel aus den Belastungen in den Indexgemeinden pro Kanton Steuersubjekt und -objekt

Jede Gemeinde erhält als Gewicht das entsprechende Reineinkommen (Normalfälle) gemäss neuester Statistik über die direkte Bundessteuer

Schweizerisches Mittel

Gewogenes Mittel der Kantonsziffern pro Steuersubjekt und -objekt

Einkommen Jeder Kanton erhält als Gewicht pro Steuersubjekt und Einkommensstyp das entsprechende Reineinkommen (Normalfälle) gemäss neuester Statistik über die direkte Bundessteuer (typenspezifische Kantonsgewichte)

Vermögen Jeder Kanton erhält als Gewicht pro Vermögenstyp das entsprechende Reinvermögen gemäss Vermögensstatistik 1991 (typenspezifische Kantonsgewichte)

B) Nombres cantonaux indiquant la charge et indices relatifs aux personnes physiques

Explications concernant les pages 48 à 62

Les règles pour le calcul des indices ont été fixées comme il suit.

Communes choisies pour le calcul de l'indice

Toutes les communes du canton ayant 2'000 habitants ou plus, mais au moins 5 communes par canton
A ces 5 communes on a ajouté les plus voisines quant au nombre d'habitants jusqu'à ce qu'on atteigne au moins 50% de la population du canton selon le dernier recensement de la population
Pour toute la Suisse on a calculé ainsi les charges pour 728 communes

Bases de calcul des indices

Charge du revenu brut du travail des sujets fiscaux suivants:

- personne célibataire exerçant une activité lucrative dépendante
- personne mariée exerçant une activité lucrative dépendante sans enfants ou avec 2 enfants

Charge du revenu provenant de l'AVS et d'une pension pour un rentier marié n'ayant pas d'obligation d'entretien

Charge de la fortune nette pour une personne mariée capable de travailler, sans enfants

Nombres cantonaux

Moyenne pondérée des charges des communes prises en considération pour chaque canton, sujet et objet fiscal

La pondération s'effectue pour chaque commune à l'aide du revenu net la concernant selon la dernière statistique de l'impôt fédéral direct (cas normaux)

Moyenne suisse

Moyenne pondérée des nombres cantonaux par sujet et par objet fiscal

Revenu on attribue à chaque canton comme coefficient de pondération, par sujet fiscal ainsi que par type de revenu, le revenu net correspondant (cas normaux) selon la dernière statistique de l'impôt fédéral direct (coefficients de pondération propres à chaque canton, par type)

Fortune on attribue à chaque canton comme coefficient de pondération, pour chaque type de fortune, la fortune nette correspondante selon la statistique de la fortune 1991 (coefficients de pondération propres à chaque canton, par type)

Einzelindizes

Indizierte Kantonsziffern pro Steuersubjekt und -objekt
(schweizerisches Mittel = 100)

Gesamtindizes (Tab 28 - 31 und 33)

Zusammenzug der Einzelindizes pro Kanton und Steuersubjekt

Einkommen Jeder Einkommenstyp erhält als Gewicht pro Kanton und Steuersubjekt das entsprechende Reineinkommen (Normalfälle) gemäss neuester Statistik über die direkte Bundessteuer (kantonspezifische Typengewichte)

Vermögen Jeder Vermögenstyp erhält als Gewicht pro Kanton das entsprechende Reinvermögen gemäss Vermögensstatistik 1991 (kantonspezifische Typengewichte)

Index der Einkommensbelastung insgesamt (Tab 32)

Zusammenzug der Gesamtindizes pro Kanton

Die vier Steuersubjekte erhalten als Gewicht pro Kanton das entsprechende Reineinkommen gemäss neuester Statistik über die direkte Bundessteuer (kantonspezifische Komponentengewichte)

Totalindex der Einkommens- und Vermögensbelastung

(Tab 34 und 35)

Zusammenzug des Indexes der Einkommensbelastung insgesamt und des Gesamtindexes der Vermögensbelastung pro Kanton

Der Index der Einkommensbelastung insgesamt und der Gesamtindex der Vermögensbelastung erhalten als Gewicht pro Kanton die entsprechenden Einnahmen der Kantone und Gemeinden aus Einkommens- bzw. Vermögensteuern gemäss Finanzstatistik¹⁾ im Durchschnitt der letzten 4 Jahre (kantonspezifische Zusammengewichte)

¹⁾ Eidg. Finanzverwaltung Öffentliche Finanzen der Schweiz Bern, Bundesamt für Statistik, Jahrespublikation Statistische Quellenwerke der Schweiz

Indices particuliers

Nombres cantonaux indexés pour chaque sujet et objet fiscal
(moyenne suisse = 100)

Indices globaux (tabl 28 à 31 et 33)

Concentration des indices particuliers par canton et sujet fiscal.

Revenu on attribue à chaque type de revenu comme coefficient de pondération, pour chaque sujet canton et sujet fiscal, le revenu net correspondant (cas normaux) selon la dernière statistique de l'impôt fédéral direct (coefficients de pondération propres à chaque type, par canton)

Fortune on attribue à chaque type de fortune comme coefficient de pondération, pour chaque canton, la fortune nette correspondante selon la statistique de la fortune 1991 (coefficients de pondération propres à chaque type, par canton)

Indice de la charge totale grevant le revenu (tabl 32)

Concentration des indices globaux par canton

On attribue à chacun des quatre sujet fiscaux comme coefficient de pondération, pour chaque canton, le revenu net correspondant selon la statistique de l'impôt fédéral direct (coefficients de pondération des composantes, par canton)

Indice total de la charge grevant le revenu et la fortune

(tabl 34 et 35)

Concentration de l'indice de la charge totale grevant le revenu à l'aide de l'indice global de la charge grevant la fortune, pour chaque canton

On attribue à l'indice de la charge totale grevant le revenu et à l'indice global de la charge grevant la fortune comme coefficient de pondération, pour chaque canton, la moyenne des recettes correspondantes des 4 dernières années de chaque canton et de ses communes au titre des impôts sur le revenu, resp de la fortune, selon la statistique financière¹⁾ (concentration à l'aide des coefficients de pondération propres à chaque canton)

¹⁾ Administration fédérale des finances Finances publiques en Suisse Berne Office fédéral de la statistique, publication annuelle - Statistiques de la Suisse

Bruttoarbeitseinkommen: Kantonsziffern – Mittlere, gewogene Belastung in Prozenten¹⁾

Lediger

18

KANTONE	BRUTTOARBEITSEINKOMMEN IN FRANKEN												
	7500	10000	12500	15000	17500	20000	25000	30000	35000	40000	45000	50000	60000
ZH	0.16	0.73	1.41	2.17	2.80	3.53	4.56	5.56	6.31	7.04	7.70	8.31	9.47
BE	-	0.40	2.24	3.52	4.51	5.42	6.90	8.63	9.78	10.72	11.79	12.60	13.94
LU	0.27	0.20	0.33	0.57	1.33	2.78	5.81	8.21	9.27	10.11	10.85	11.50	12.58
UR	1.50	2.42	3.19	3.91	4.59	5.22	6.49	7.38	8.20	8.88	9.52	9.68	10.80
SZ	0.74	1.40	2.17	2.92	3.62	4.17	5.06	5.73	6.27	7.05	7.74	8.31	9.26
OW	1.95	2.64	3.20	3.69	4.22	4.72	5.68	6.63	7.59	8.51	9.35	10.15	11.44
NW	1.52	1.91	2.31	2.69	3.08	3.49	4.29	5.02	5.68	6.28	6.82	7.32	8.29
GL	0.67	1.26	1.92	2.77	3.65	4.53	6.06	7.62	8.63	9.68	10.56	11.30	12.76
ZG	0.42	0.53	1.01	1.55	2.05	2.51	3.55	4.40	5.13	5.82	6.39	6.88	7.66
FR	0.01	0.69	1.59	2.84	4.23	5.75	7.68	9.25	10.28	11.28	12.28	13.04	14.31
SO	0.22	0.16	1.05	2.03	2.91	3.71	5.62	7.53	9.02	10.29	11.28	12.12	13.47
BS	-	-	-	1.53	3.40	4.70	6.61	8.00	9.58	10.95	12.36	13.45	15.14
BL	-	-	-	-	1.11	1.94	3.65	5.35	6.85	8.37	9.33	10.24	12.02
SH	0.81	1.63	2.48	3.31	4.13	4.95	6.32	7.51	8.47	9.44	10.19	10.97	12.37
AR	3.08	3.88	4.32	4.84	5.25	5.82	6.70	7.53	8.47	9.21	9.79	10.30	11.31
AI	0.95	1.81	2.70	3.48	4.17	4.88	6.55	8.17	9.36	10.45	11.35	12.03	13.13
SG	-	0.79	1.24	1.94	2.76	3.80	5.70	7.30	8.59	9.64	10.46	11.21	12.70
GR	0.34	1.20	1.83	2.44	2.81	3.32	4.19	5.35	6.66	7.89	8.97	9.98	11.56
AG	0.90	1.71	2.43	3.08	3.65	4.30	5.25	6.18	6.99	7.73	8.55	9.28	10.87
TG	0.04	0.65	1.14	1.95	2.74	3.61	5.15	6.62	7.54	8.51	9.39	10.10	11.44
TI	0.27	0.20	0.16	1.73	2.63	3.64	5.66	7.59	9.03	10.28	11.33	12.17	13.61
VD	0.01	0.01	0.01	0.01	0.01	0.38	2.95	5.76	8.31	10.24	12.05	12.95	14.04
VS	0.38	0.49	1.52	2.24	3.13	4.36	5.94	7.03	8.03	8.97	9.88	10.75	12.25
NE	0.87	1.40	2.18	3.03	3.99	5.21	7.28	9.17	10.56	11.82	12.83	13.72	15.16
GE	0.33	0.25	0.22	1.14	2.17	3.29	6.30	9.10	11.02	12.48	13.63	14.55	15.97
JU	-	1.53	2.68	3.63	5.00	6.46	8.36	9.84	11.21	12.30	13.14	13.78	15.64
CH	0.59	1.07	1.47	2.26	3.03	3.89	5.51	7.07	8.24	9.25	10.18	10.93	12.28

Bruttoarbeitseinkommen: Kantonsziffern – Einzelindizes

Lediger

19

KANTONE	BRUTTOARBEITSEINKOMMEN IN FRANKEN												
	7500	10000	12500	15000	17500	20000	25000	30000	35000	40000	45000	50000	60000
ZH	26.9	68.2	96.2	95.8	92.4	90.7	82.7	78.7	76.6	76.1	75.7	76.1	77.1
BE	-	37.7	152.6	155.6	148.9	139.3	125.2	122.1	118.6	116.0	115.9	115.3	113.5
LU	44.9	18.6	22.1	25.4	44.0	71.3	105.4	116.1	112.4	109.3	106.6	105.2	102.5
UR	251.9	225.6	217.3	172.7	151.5	134.0	117.7	104.5	99.5	96.0	93.5	88.6	88.0
SZ	125.0	130.1	147.4	129.0	119.6	107.1	91.8	81.1	76.1	76.3	76.1	76.0	75.4
OW	328.8	245.9	217.5	163.2	139.3	121.2	103.0	93.8	92.0	92.1	91.9	92.8	93.1
NW	255.8	178.0	157.1	118.8	101.7	89.8	77.8	71.0	68.9	67.9	67.0	67.0	67.5
GL	112.0	117.4	130.6	122.3	120.8	116.5	110.0	107.8	104.7	104.7	103.8	103.3	103.9
ZG	71.1	49.5	68.7	68.7	67.9	64.5	64.4	62.3	62.2	63.0	62.8	62.9	62.4
FR	2.5	64.0	108.4	125.7	139.7	147.8	139.3	130.8	124.7	122.0	120.7	119.3	116.5
SO	36.2	15.1	71.3	89.6	96.1	95.4	101.9	106.5	109.4	111.3	110.8	110.9	109.7
BS	-	-	-	67.6	112.3	120.8	119.9	113.2	116.2	118.4	121.4	123.0	123.2
BL	-	-	-	-	36.6	49.9	66.3	75.6	83.1	90.5	91.7	93.7	97.9
SH	137.0	151.6	168.8	146.2	136.6	127.1	114.8	106.2	102.7	102.1	100.2	100.3	100.7
AR	518.2	361.4	293.7	214.1	173.4	149.6	121.7	106.5	102.7	99.7	96.2	94.2	92.1
AI	160.2	169.0	183.9	153.8	137.9	125.3	118.8	115.5	113.6	113.1	111.6	110.0	106.9
SG	-	73.8	84.7	85.9	91.3	97.7	103.5	103.2	104.2	104.3	102.8	102.5	103.4
GR	56.7	111.7	124.5	108.0	92.8	85.3	76.1	75.7	80.7	85.4	88.1	91.2	94.1
AG	151.2	159.4	165.1	136.2	120.4	110.4	95.2	87.4	84.8	83.6	84.1	84.9	88.5
TG	7.0	60.9	77.9	86.2	90.4	92.7	93.5	93.7	91.5	92.1	92.3	92.4	93.2
TI	44.9	18.6	10.9	76.4	86.9	93.6	102.7	107.4	109.5	111.2	111.4	111.3	110.8
VD	2.4	1.0	0.6	0.3	0.2	9.7	53.6	81.5	100.7	110.7	118.4	118.4	114.4
VS	64.1	46.0	103.4	98.9	103.3	111.9	107.8	99.4	97.4	97.0	97.1	98.3	99.8
NE	147.2	130.4	148.5	134.0	131.9	133.8	132.2	129.8	128.1	127.8	126.1	125.5	123.4
GE	56.1	23.3	14.9	50.4	71.6	84.7	114.3	128.8	133.7	135.0	133.9	133.1	130.1
JU	-	142.7	182.3	160.7	165.3	166.0	151.7	139.1	136.0	133.0	129.2	126.0	127.3
CH	100.0	100.0	100.0	100.0	100.0	100.0	100.0	100.0	100.0	100.0	100.0	100.0	100.0

¹⁾ Belastung durch Kantons-, Gemeinde- und Kirchensteuern

Revenu brut du travail: nombres cantonaux – charge moyenne pondérée en pour-cent¹⁾

Célibataire

18

REVENU BRUT DU TRAVAIL, EN FRANCS										CANTONS
70000	80000	90000	100000	150000	200000	300000	400000	500000	1000000	
10.51	11.36	12.19	12.86	15.90	18.01	21.43	23.33	24.47	26.76	ZH
15.18	16.18	17.11	17.88	20.40	21.97	24.24	25.60	26.44	28.13	BE
13.59	14.42	15.19	15.88	18.03	19.10	21.14	22.22	22.68	23.10	LU
11.87	12.72	13.62	14.32	16.66	17.89	19.48	19.83	20.04	20.46	UR
9.90	10.50	11.00	11.48	13.66	15.04	15.92	16.26	16.46	16.87	SZ
12.36	13.05	13.59	14.02	15.37	16.05	17.06	17.57	17.87	18.48	OW
9.02	9.78	10.49	11.05	12.80	13.55	14.53	14.81	14.98	15.31	NW
14.03	15.18	16.13	16.76	19.02	20.41	22.41	23.92	24.18	24.64	GL
8.24	8.77	9.19	9.56	11.24	11.73	12.33	12.63	12.81	13.17	ZG
15.52	16.49	17.20	17.89	21.17	22.69	23.37	23.71	23.92	24.33	FR
14.66	15.64	16.51	17.36	20.35	21.96	25.57	26.58	26.78	27.18	SO
16.35	17.26	18.07	18.73	20.81	22.13	24.52	25.97	26.83	28.57	BS
12.94	13.76	14.56	15.37	17.86	18.98	21.27	22.90	24.15	26.26	BL
13.60	14.59	15.36	16.14	18.83	20.65	23.03	24.74	25.75	27.47	SH
12.03	12.57	13.17	13.77	15.65	16.87	18.37	18.90	19.06	19.40	AR
14.05	14.74	15.27	15.70	17.57	18.82	19.60	19.92	20.11	20.49	AI
13.76	14.56	15.46	16.18	18.99	20.60	22.68	23.07	23.29	23.73	SG
12.66	13.48	14.23	14.92	17.01	18.13	19.72	20.63	21.26	22.10	GR
12.22	13.38	14.39	15.20	18.05	19.77	22.13	23.41	24.21	25.82	AG
12.57	13.50	14.46	15.23	17.84	19.33	21.54	22.80	23.56	25.07	TG
14.68	15.67	16.53	17.34	20.20	21.85	24.25	25.71	26.58	28.32	TI
14.99	15.87	16.75	17.52	20.39	22.29	24.82	26.03	26.59	27.49	VD
13.56	14.69	15.74	16.82	20.84	21.71	23.19	23.67	23.86	24.26	VS
16.42	17.51	18.38	19.20	22.16	23.86	24.55	24.89	25.10	25.51	NE
17.02	17.84	18.59	19.26	21.89	23.82	26.74	28.42	29.44	32.05	GE
16.99	18.00	18.79	19.74	22.67	24.18	26.63	27.86	28.65	30.34	JU
13.39	14.30	15.04	15.72	18.44	20.23	22.89	24.23	24.63	25.71	CH

Revenu brut du travail: nombres cantonaux – indices particuliers

Célibataire

19

REVENU BRUT DU TRAVAIL, EN FRANCS										CANTONS
70000	80000	90000	100000	150000	200000	300000	400000	500000	1000000	
78.5	79.4	81.0	81.8	86.2	89.0	93.6	96.3	99.4	104.1	ZH
113.4	113.1	113.8	113.7	110.6	108.6	105.9	105.7	107.3	109.4	BE
101.5	100.8	101.0	101.0	97.8	94.4	92.4	91.7	92.1	89.8	LU
88.7	88.9	90.6	91.1	90.4	88.4	85.1	81.9	81.4	79.6	UR
74.0	73.4	73.1	73.0	74.1	74.3	69.6	67.1	66.8	65.6	SZ
92.3	91.2	90.3	89.2	83.3	79.3	74.5	72.5	72.5	71.9	OW
67.4	68.4	69.7	70.3	69.4	67.0	63.5	61.1	60.8	59.6	NW
104.8	106.2	107.2	106.6	103.1	100.9	97.9	98.7	98.2	95.9	GL
61.5	61.3	61.1	60.8	61.0	58.0	53.9	52.1	52.0	51.2	ZG
115.9	115.3	114.3	113.8	114.8	112.1	102.1	97.9	97.1	94.6	FR
109.5	109.3	109.7	110.5	110.4	108.5	111.7	109.7	108.7	105.7	SO
122.1	120.7	120.1	119.2	112.8	109.4	107.1	107.2	108.9	111.1	BS
96.7	96.2	96.8	97.8	96.8	93.8	92.9	94.5	98.1	102.2	BL
101.6	102.0	102.1	102.7	102.1	102.0	100.6	102.1	104.6	106.9	SH
89.9	87.9	87.5	87.6	84.9	83.3	80.3	78.0	77.4	75.4	AR
104.9	103.0	101.5	99.9	95.2	93.0	85.6	82.2	81.6	79.7	AI
102.8	101.8	102.8	102.9	102.9	101.8	99.1	95.2	94.6	92.3	SG
94.6	94.2	94.6	94.9	92.2	89.6	86.2	85.1	86.3	86.0	GR
91.3	93.5	95.7	96.7	97.9	97.7	96.7	96.6	98.3	100.4	AG
93.9	94.4	96.1	96.9	96.7	95.5	94.1	94.1	95.6	97.5	TG
109.7	109.6	109.9	110.3	109.5	108.0	106.0	106.1	107.9	110.2	TI
112.0	110.9	111.3	111.5	110.6	110.2	108.4	107.5	108.0	106.9	VD
101.3	102.7	104.6	107.0	113.0	107.3	101.3	97.7	96.9	94.3	VS
122.6	122.4	122.2	122.1	120.1	117.9	107.2	102.8	101.9	99.2	NE
127.2	124.7	123.6	122.5	118.7	117.7	116.9	117.3	119.5	124.7	GE
126.9	125.8	124.9	125.6	122.9	119.5	116.4	115.0	116.3	118.0	JU
100.0	100.0	100.0	100.0	100.0	100.0	100.0	100.0	100.0	100.0	CH

¹⁾ Charge due aux impôts cantonaux, communaux et paroissiaux

Bruttoarbeitseinkommen: Kantonsziffern – Mittlere, gewogene Belastung in Prozenten¹⁾

Verheirateter ohne Kinder

20

KANTONE	BRUTTOARBEITSEINKOMMEN IN FRANKEN												
	7500	10000	12500	15000	17500	20000	25000	30000	35000	40000	45000	50000	60000
ZH	0.16	0.12	0.10	0.17	0.74	1.17	2.17	3.03	3.72	4.44	5.01	5.63	6.64
BE	-	-	-	1.35	2.40	3.23	4.93	6.29	7.53	8.46	9.15	9.99	11.28
LU	0.27	0.20	0.16	0.13	0.11	0.10	0.84	4.07	5.72	6.96	7.81	8.33	9.47
UR	0.40	0.30	0.90	1.55	2.02	2.47	3.23	3.95	4.60	4.90	5.49	6.06	7.57
SZ	0.37	0.28	0.42	0.89	1.45	2.06	3.03	3.76	4.30	5.04	5.63	6.20	7.25
OW	0.67	0.67	1.21	1.73	2.21	2.73	3.70	4.35	4.88	5.48	6.07	6.78	8.16
NW	0.40	0.30	0.51	0.81	1.10	1.42	2.07	2.75	3.32	3.91	4.47	4.99	5.93
GL	-	-	0.47	0.78	1.28	1.84	3.01	4.02	4.94	5.70	6.42	7.16	8.79
ZG	0.42	0.32	0.25	0.21	0.29	0.55	1.18	1.75	2.31	2.75	3.24	3.63	4.39
FR	0.01	0.69	0.55	0.73	1.01	1.54	2.77	4.55	6.02	7.05	8.12	9.17	10.44
SO	0.22	0.16	0.13	0.11	0.09	0.48	1.71	2.84	3.61	4.58	5.61	6.64	8.66
BS	-	-	-	-	-	-	-	2.53	4.38	5.75	6.85	7.70	9.32
BL	-	-	-	-	-	1.30	2.43	3.64	4.61	5.57	6.31	7.09	8.54
SH	0.27	0.20	0.31	0.65	1.14	1.74	2.88	3.89	4.68	5.60	6.33	7.18	8.61
AR	0.27	0.23	0.70	1.36	2.08	2.74	4.02	4.99	5.88	6.57	7.08	7.52	8.48
AI	-	0.38	0.73	1.17	1.62	2.20	3.57	4.99	6.07	7.05	7.84	8.50	9.53
SG	-	-	-	0.39	0.58	1.03	2.49	3.79	4.94	5.81	6.61	7.38	8.61
GR	0.39	0.29	0.23	1.32	1.37	1.43	1.91	2.28	2.99	3.52	4.17	4.84	6.28
AG	0.64	0.48	0.39	1.17	1.93	2.74	3.72	4.50	5.03	5.59	6.06	6.60	7.64
TG	-	-	-	-	-	-	0.63	2.18	3.73	4.90	5.77	6.50	8.03
TI	0.53	0.40	0.32	0.27	0.23	0.20	2.03	3.27	4.44	5.38	6.31	7.18	8.97
VD	0.01	0.01	0.01	0.01	0.01	0.01	0.25	1.80	3.66	5.54	7.29	8.81	11.04
VS	0.38	0.29	0.23	0.21	0.55	1.40	3.13	4.47	5.33	6.01	6.62	7.23	8.32
NE	0.32	0.38	0.49	0.65	0.93	1.42	2.49	3.68	4.90	5.98	7.00	7.88	9.61
GE	0.33	0.25	0.20	0.17	0.14	0.13	0.27	1.31	2.36	3.51	4.85	6.41	9.28
JU	-	-	-	0.19	0.66	1.13	3.04	4.52	6.11	7.31	8.19	8.96	10.82
CH	0.23	0.23	0.32	0.62	0.92	1.31	2.49	3.77	4.89	5.84	6.64	7.41	8.77

Bruttoarbeitseinkommen: Kantonsziffern – Einzelindizes

Verheirateter ohne Kinder

21

KANTONE	BRUTTOARBEITSEINKOMMEN IN FRANKEN												
	7500	10000	12500	15000	17500	20000	25000	30000	35000	40000	45000	50000	60000
ZH	68.6	52.5	30.1	28.3	80.4	88.7	87.5	80.3	76.1	76.0	75.5	75.9	75.8
BE	-	-	-	218.4	260.8	245.6	198.3	167.0	153.9	145.0	137.8	134.8	128.6
LU	114.4	87.5	50.2	21.7	12.4	7.6	33.8	108.0	116.9	119.2	117.6	112.3	108.0
UR	171.5	131.3	281.9	252.2	219.4	187.8	130.1	104.7	94.0	84.0	82.7	81.7	86.3
SZ	158.0	120.9	131.8	144.3	157.7	156.8	121.9	99.7	87.9	86.3	84.8	83.6	82.7
OW	287.3	293.2	378.3	281.0	240.0	207.3	148.9	115.5	99.6	93.8	91.5	91.5	93.1
NW	171.5	131.3	160.1	130.9	119.3	107.9	83.4	72.9	67.9	67.0	67.3	67.2	67.6
GL	-	-	146.9	126.3	139.0	139.6	120.9	106.6	100.9	97.7	96.7	96.5	100.2
ZG	181.3	138.8	79.6	34.3	31.8	41.9	47.5	46.4	47.2	47.1	48.8	48.9	50.0
FR	6.3	300.5	172.4	118.2	109.4	117.0	111.6	120.8	123.1	120.8	122.3	123.7	119.0
SO	92.3	70.7	40.5	17.5	10.0	36.7	68.8	75.3	73.7	78.5	84.5	89.6	98.7
BS	-	-	-	-	-	-	-	67.1	89.6	98.5	103.2	103.9	106.3
BL	-	-	-	-	-	98.8	97.9	96.7	94.3	95.4	95.1	95.6	97.4
SH	114.4	87.5	98.7	105.4	123.4	132.6	116.0	103.1	95.6	95.9	95.3	96.8	98.2
AR	114.4	101.5	218.7	220.6	225.6	208.2	161.9	132.5	120.1	112.6	106.6	101.4	96.7
AI	-	168.3	227.5	190.3	175.5	167.1	143.7	132.4	124.1	120.7	118.1	114.7	108.7
SG	-	-	-	63.7	63.2	78.5	100.1	100.5	101.0	99.6	99.6	99.5	98.1
GR	165.6	126.8	72.7	213.7	149.2	108.7	76.7	60.5	61.2	60.4	62.8	65.2	71.6
AG	275.3	210.7	120.8	190.2	209.1	208.7	149.5	119.4	102.7	95.8	91.2	88.9	87.2
TG	-	-	-	-	-	-	25.5	57.8	76.3	83.9	86.9	87.7	91.6
TI	228.7	175.1	100.4	43.3	24.8	15.2	81.5	86.6	90.8	92.1	95.0	96.8	102.3
VD	6.0	4.6	2.6	1.1	0.7	0.4	10.2	47.7	74.8	95.0	109.8	118.8	125.9
VS	163.4	125.1	71.7	34.3	59.9	106.1	125.8	118.7	109.0	102.9	99.7	97.5	94.9
NE	138.2	164.3	152.5	106.1	101.0	107.7	100.3	97.7	100.0	102.5	105.4	106.3	109.6
GE	143.0	109.4	62.8	27.1	15.5	9.5	10.7	34.8	48.3	60.1	73.1	86.4	105.9
JU	-	-	-	31.4	71.8	86.2	122.2	120.0	124.9	125.2	123.4	120.8	123.3
CH	100.0	100.0	100.0	100.0	100.0	100.0	100.0	100.0	100.0	100.0	100.0	100.0	100.0

¹⁾ Belastung durch Kantons-, Gemeinde- und Kirchensteuern

Revenu brut du travail: nombres cantonaux – charge moyenne pondérée en pour-cent¹⁾

Personne mariée, sans enfants

REVENU BRUT DU TRAVAIL, EN FRANCS										20
70000	80000	90000	100000	150000	200000	300000	400000	500000	1000000	CANTONS
7.64	8.33	9.03	9.80	12.63	14.66	18.18	20.79	22.43	25.74	ZH
12.19	13.23	14.08	14.86	17.47	19.65	22.65	24.38	25.46	27.64	BE
10.85	12.03	13.03	13.94	16.73	18.13	20.48	21.74	22.32	22.92	LU
8.70	9.54	10.20	11.22	14.83	16.63	18.83	19.59	19.84	20.36	UR
7.92	8.54	9.11	9.69	11.93	13.16	14.41	14.80	15.03	15.50	SZ
9.55	10.59	11.40	12.05	14.06	15.07	16.40	17.08	17.47	18.28	OW
6.74	7.55	8.22	8.82	10.75	12.03	13.54	14.07	14.38	15.01	NW
10.35	11.25	12.11	12.95	16.31	18.52	21.19	22.43	23.27	24.51	GL
5.12	5.85	6.48	6.98	8.82	10.08	12.05	12.42	12.64	13.09	ZG
11.55	12.65	13.46	14.27	17.36	19.54	23.00	23.60	23.83	24.29	FR
10.34	11.65	12.68	13.57	16.69	19.14	22.84	24.72	25.86	27.15	SO
10.95	12.43	13.77	14.84	18.18	19.87	22.03	23.60	24.80	27.55	BS
9.59	10.64	11.68	12.46	15.22	17.31	19.23	20.62	21.92	25.14	BL
9.84	11.01	11.95	12.90	16.17	18.11	21.26	23.40	24.69	27.26	SH
9.30	9.91	10.59	11.45	14.11	15.69	17.60	18.45	18.99	19.36	AR
10.37	11.21	11.87	12.39	14.47	15.80	18.30	19.73	19.96	20.41	AI
9.84	11.07	12.08	12.88	16.06	17.99	20.54	22.12	23.06	23.63	SG
7.66	8.90	10.10	11.09	14.94	16.87	19.10	20.22	20.93	22.01	GR
8.62	9.57	10.52	11.51	14.99	17.58	21.13	22.80	23.81	25.71	AG
9.26	10.18	11.02	11.86	15.19	17.34	20.17	21.78	22.73	24.66	TG
10.43	11.61	12.67	13.53	17.19	19.68	22.98	24.67	25.67	27.87	TI
11.82	12.59	13.20	13.81	16.45	18.57	21.80	23.83	25.04	27.08	VD
9.22	10.04	10.76	11.52	16.55	18.54	21.07	22.09	22.60	23.62	VS
11.06	12.43	13.70	14.64	18.10	20.28	23.54	24.75	24.99	25.46	NE
11.39	12.99	14.40	15.53	19.09	21.30	24.84	27.19	28.64	31.69	GE
12.28	13.38	14.24	15.23	18.31	19.99	23.68	25.53	26.73	29.31	JU
9.83	10.79	11.63	12.43	15.44	17.47	20.53	22.39	23.37	25.27	CH

Revenu brut du travail: nombres cantonaux – indices particuliers

Personne mariée, sans enfants

REVENU BRUT DU TRAVAIL, EN FRANCS										21
70000	80000	90000	100000	150000	200000	300000	400000	500000	1000000	CANTONS
77.7	77.2	77.7	78.8	81.8	83.9	88.6	92.9	96.0	101.9	ZH
124.0	122.6	121.1	119.5	113.2	112.5	110.3	108.9	108.9	109.4	BE
110.4	111.5	112.0	112.1	108.4	103.8	99.8	97.1	95.5	90.7	LU
88.4	88.5	87.7	90.2	96.0	95.2	91.7	87.5	84.9	80.6	UR
80.6	79.2	78.3	77.9	77.3	75.3	70.2	66.1	64.3	61.3	SZ
97.1	98.2	98.0	96.9	91.1	86.2	79.9	76.3	74.8	72.3	OW
68.5	70.0	70.7	70.9	69.6	68.9	66.0	62.8	61.5	59.4	NW
105.3	104.3	104.1	104.2	105.6	106.0	103.2	100.2	99.6	97.0	GL
52.1	54.2	55.7	56.1	57.1	57.7	58.7	55.5	54.1	51.8	ZG
117.4	117.3	115.8	114.7	112.4	111.8	112.0	105.4	102.0	96.1	FR
105.2	108.0	109.1	109.1	108.1	109.5	111.2	110.4	110.6	107.4	SO
111.4	115.2	118.4	119.4	117.7	113.7	107.3	105.4	106.1	109.0	BS
97.5	98.7	100.4	100.2	98.6	99.1	93.7	92.1	93.8	99.5	BL
100.1	102.0	102.7	103.8	104.7	103.6	103.5	104.5	105.6	107.9	SH
94.6	91.9	91.1	92.1	91.4	89.8	85.7	82.4	81.3	76.6	AR
105.4	103.9	102.0	99.6	93.7	90.4	89.1	88.1	85.4	80.8	AI
100.1	102.6	103.9	103.6	104.0	103.0	100.0	98.8	98.7	93.5	SG
77.9	82.5	86.9	89.2	96.8	96.6	93.0	90.3	89.6	87.1	GR
87.7	88.7	90.5	92.5	97.1	100.6	102.9	101.8	101.9	101.7	AG
94.2	94.4	94.8	95.4	98.4	99.2	98.2	97.3	97.3	97.6	TG
106.1	107.6	108.9	108.9	111.3	112.7	111.9	110.2	109.8	110.3	TI
120.2	116.7	113.5	111.1	106.6	106.3	106.2	106.4	107.1	107.2	VD
93.8	93.0	92.5	92.7	107.2	106.1	102.6	98.7	96.7	93.5	VS
112.5	115.2	117.8	117.8	117.2	116.1	114.7	110.6	106.9	100.7	NE
115.9	120.5	123.8	124.9	123.6	121.9	121.0	121.5	122.5	125.4	GE
124.9	124.0	122.4	122.5	118.6	114.4	115.3	114.1	114.4	116.0	JU
100.0	100.0	100.0	100.0	100.0	100.0	100.0	100.0	100.0	100.0	CH

¹⁾ Charge due aux impôts cantonaux, communaux et paroissiaux

Bruttoarbeitseinkommen: Kantonsziffern – Mittlere, gewogene Belastung in Prozenten¹⁾

Verheirateter mit 2 Kindern

22

KANTONE	BRUTTOARBEITSEINKOMMEN IN FRANKEN												
	7500	10000	12500	15000	17500	20000	25000	30000	35000	40000	45000	50000	60000
ZH	0.16	0.12	0.10	0.08	0.07	0.06	0.05	0.54	1.17	1.75	2.40	2.96	4.08
BE	-	-	-	-	-	-	0.24	2.15	3.56	4.63	5.70	6.59	8.11
LU	0.27	0.20	0.16	0.13	0.11	0.10	0.08	0.07	1.52	3.14	4.45	5.53	6.94
UR	0.40	0.30	0.24	0.20	0.17	0.15	1.09	1.81	2.21	2.80	3.36	3.97	5.07
SZ	0.37	0.28	0.22	0.18	0.16	0.28	1.05	1.96	2.71	3.43	4.08	4.71	5.79
OW	0.67	0.50	0.40	0.33	0.77	1.18	2.03	2.70	3.23	3.84	4.44	5.15	6.69
NW	0.40	0.30	0.24	0.20	0.34	0.57	1.08	1.66	2.26	2.86	3.43	3.97	4.96
GL	-	-	-	-	-	0.32	0.94	1.92	2.73	3.55	4.29	4.99	6.58
ZG	0.42	0.32	0.25	0.21	0.18	0.16	0.13	0.22	0.58	1.03	1.45	1.86	2.64
FR	0.01	0.69	0.55	0.46	0.39	0.34	0.60	1.45	2.50	3.80	4.99	5.96	7.91
SO	0.22	0.16	0.13	0.11	0.09	0.08	0.09	1.18	2.05	2.80	3.65	4.71	6.73
BS	-	-	-	-	-	-	-	-	-	1.47	2.98	4.16	6.07
BL	-	-	-	-	-	0.12	0.17	0.20	0.65	2.02	3.20	4.25	6.18
SH	0.27	0.20	0.16	0.13	0.11	0.11	0.66	1.50	2.36	3.28	4.07	4.94	6.52
AR	0.27	0.20	0.16	0.13	0.11	0.36	1.29	2.61	3.55	4.33	5.05	5.66	6.64
AI	-	-	-	-	0.25	0.48	1.36	2.58	3.77	4.74	5.71	6.59	7.94
SG	-	-	-	-	-	-	0.27	0.96	2.00	2.98	3.91	4.68	6.15
GR	0.39	0.29	0.23	0.19	0.17	0.14	0.99	1.30	1.75	2.25	2.78	3.26	4.48
AG	0.64	0.48	0.39	0.32	0.28	0.24	0.88	2.06	2.74	3.44	4.01	4.63	5.76
TG	-	-	-	-	-	-	-	0.69	1.87	3.04	4.01	5.55	-
TI	0.53	0.40	0.32	0.27	0.23	0.20	0.16	0.13	1.21	2.11	3.02	3.86	5.46
VD	0.01	0.01	0.01	0.01	0.01	0.01	0.00	0.00	0.22	1.09	2.28	3.48	6.04
VS	0.38	0.29	0.23	0.19	0.16	0.14	0.37	1.70	2.99	3.99	4.68	5.30	6.51
NE	0.21	0.16	0.14	0.15	0.20	0.30	0.74	1.57	2.43	3.46	4.42	5.41	7.18
GE	0.33	0.25	0.20	0.17	0.14	0.13	0.10	0.08	0.70	1.51	2.41	3.46	6.24
JU	-	-	-	-	-	-	0.42	1.48	2.80	4.05	5.25	6.25	8.02
CH	0.23	0.20	0.16	0.13	0.15	0.21	0.31	0.98	1.96	2.97	3.85	4.62	6.07

Bruttoarbeitseinkommen: Kantonsziffern – Einzelindizes

Verheirateter mit 2 Kindern

23

KANTONE	BRUTTOARBEITSEINKOMMEN IN FRANKEN												
	7500	10000	12500	15000	17500	20000	25000	30000	35000	40000	45000	50000	60000
ZH	69.9	60.7	60.5	59.9	45.2	28.5	15.4	55.5	59.6	59.1	62.2	64.1	67.2
BE	-	-	-	-	-	-	77.8	220.5	181.6	156.1	148.0	142.7	133.7
LU	116.5	101.2	100.9	99.8	75.3	47.5	25.7	6.8	77.5	106.0	115.5	119.7	114.3
UR	174.8	151.8	151.4	149.6	113.0	71.2	348.4	185.3	112.6	94.4	87.1	85.9	83.5
SZ	161.0	139.8	139.4	137.8	104.1	132.3	336.5	200.8	138.3	115.5	106.0	101.9	95.3
OW	292.8	254.3	253.5	250.6	504.6	560.8	651.5	276.2	164.8	129.4	115.3	111.5	110.2
NW	174.8	151.8	151.4	149.6	222.6	270.8	347.3	170.0	115.2	96.4	89.0	86.0	81.8
GL	-	-	-	-	-	151.5	302.3	196.8	139.1	119.7	111.3	108.0	108.4
ZG	184.7	160.4	159.9	158.1	119.4	75.3	40.7	22.4	29.5	34.8	37.6	40.2	43.4
FR	6.4	347.5	346.4	342.5	258.6	163.1	191.5	148.3	127.6	128.1	129.5	129.0	130.4
SO	94.1	81.7	81.5	80.6	60.8	38.3	30.1	120.4	104.6	94.5	94.8	102.0	110.8
BS	-	-	-	-	-	-	-	-	-	49.6	77.4	90.2	100.0
BL	-	-	-	-	-	58.3	53.8	20.2	32.9	68.1	83.1	91.9	101.9
SH	116.5	101.2	100.9	99.8	75.3	53.2	211.9	153.7	120.4	110.4	105.7	107.0	107.4
AR	116.5	101.2	100.9	99.8	75.3	169.0	415.6	267.2	180.7	145.9	131.2	122.6	109.4
AI	-	-	-	-	165.5	228.3	437.3	264.5	192.0	159.7	148.3	142.7	130.8
SG	-	-	-	-	-	-	87.1	98.5	102.1	100.6	101.4	101.3	101.3
GR	168.8	146.6	146.1	144.5	109.1	68.8	316.7	133.3	89.1	75.8	72.3	70.5	73.9
AG	280.5	243.6	242.9	240.2	181.3	114.3	281.3	211.3	139.5	115.8	104.1	100.3	94.9
TG	-	-	-	-	-	-	-	-	35.3	62.9	78.9	86.9	91.4
TI	233.1	202.4	201.8	199.5	150.6	95.0	51.4	13.7	61.6	71.2	78.4	83.7	89.9
VD	6.1	5.3	5.3	5.2	4.0	2.5	1.3	0.4	11.0	36.8	59.3	75.3	99.5
VS	166.5	144.6	144.2	142.6	107.6	67.9	118.0	174.0	152.6	134.4	121.4	114.7	107.2
NE	91.2	79.2	87.1	115.4	133.8	144.3	236.7	160.8	123.8	116.5	114.7	117.2	118.3
GE	145.7	126.5	126.1	124.7	94.2	59.4	32.1	8.5	35.8	51.1	62.6	75.0	102.8
JU	-	-	-	-	-	-	135.8	152.0	142.9	136.3	136.3	135.4	132.1
CH	100.0	100.0	100.0	100.0	100.0	100.0	100.0	100.0	100.0	100.0	100.0	100.0	100.0

¹⁾ Belastung durch Kantons-, Gemeinde- und Kirchensteuern

Revenu brut du travail: nombres cantonaux — charge moyenne pondérée en pour-cent¹⁾

Personne mariée, avec 2 enfants

22

REVENU BRUT DU TRAVAIL, EN FRANCS										CANTONS
70000	80000	90000	100000	150000	200000	300000	400000	500000	1000000	
5.15	6.03	6.99	7.75	11.05	13.35	17.13	19.93	21.75	25.40	ZH
9.45	10.64	11.73	12.65	15.94	18.32	21.72	23.67	24.90	27.36	BE
8.30	9.69	10.87	11.90	15.37	17.11	19.75	21.19	21.91	22.71	LU
6.51	7.61	8.50	9.25	13.49	15.63	18.16	19.13	19.48	20.18	UR
6.73	7.38	8.02	8.71	11.23	12.61	14.10	14.56	14.84	15.40	SZ
8.29	9.49	10.42	11.17	13.47	14.63	16.11	16.85	17.30	18.19	OW
5.87	6.76	7.49	8.15	10.24	11.66	13.31	13.89	14.24	14.94	NW
8.17	9.56	10.48	11.37	15.13	17.55	20.57	21.96	22.88	24.33	GL
3.38	4.14	4.87	5.52	7.71	9.19	11.43	12.02	12.32	12.93	ZG
9.10	10.19	11.37	12.28	15.95	18.31	22.18	23.08	23.41	24.08	FR
8.50	10.04	11.24	12.24	15.71	18.28	22.25	24.28	25.51	26.99	SO
7.63	9.27	10.74	12.12	16.37	18.52	21.14	22.88	24.19	27.25	BS
7.53	8.80	10.02	11.00	14.20	16.57	18.73	20.23	21.60	24.99	BL
7.91	9.10	10.24	11.21	14.93	17.18	20.53	22.85	24.25	27.04	SH
7.70	8.52	9.15	9.94	13.10	14.88	17.09	18.05	18.69	19.22	AR
8.90	9.82	10.63	11.27	13.62	15.16	17.80	19.37	19.70	20.28	AI
7.46	8.73	9.97	10.98	14.63	16.86	19.74	21.52	22.59	23.41	SG
5.91	7.19	8.47	9.59	13.81	16.10	18.60	19.84	20.62	21.87	GR
6.77	7.77	8.76	9.72	13.68	16.43	20.36	22.23	23.36	25.48	AG
7.07	8.27	9.19	10.07	13.75	16.26	19.41	21.20	22.27	24.43	TG
7.17	8.59	9.77	10.96	15.42	18.31	22.04	23.96	25.11	27.58	TI
8.20	10.11	10.76	11.31	13.64	15.56	18.89	21.11	22.77	26.30	VD
7.57	8.49	9.29	10.04	15.25	17.66	20.47	21.66	22.25	23.45	VS
8.77	10.33	11.61	12.71	16.68	19.15	22.73	24.25	24.58	25.26	NE
8.69	10.56	12.21	13.54	17.70	20.14	23.91	26.48	28.07	31.40	GE
9.88	11.28	12.36	13.30	17.03	18.89	22.91	24.95	26.26	29.07	JU
7.39	8.58	9.64	10.53	14.01	16.26	19.56	21.57	22.78	25.28	CH

Revenu brut du travail: nombres cantonaux — indices particuliers

Personne mariée, avec 2 enfants

23

REVENU BRUT DU TRAVAIL, EN FRANCS										CANTONS
70000	80000	90000	100000	150000	200000	300000	400000	500000	1000000	
69.7	70.2	72.4	73.6	78.9	82.1	87.6	92.4	95.5	100.5	ZH
128.0	123.9	121.6	120.1	113.8	112.7	111.0	109.7	109.3	108.2	BE
112.4	112.9	112.7	113.0	109.8	105.2	100.9	98.2	96.2	89.8	LU
88.2	88.6	88.2	87.9	96.3	96.1	92.8	88.7	85.5	79.8	UR
91.1	86.0	83.2	82.7	80.2	77.6	72.1	67.5	65.1	60.9	SZ
112.2	110.5	108.0	106.0	96.2	90.0	82.3	78.1	75.9	71.9	OW
79.4	78.7	77.7	77.4	73.1	71.7	68.0	64.4	62.5	59.1	NW
110.6	111.3	108.7	108.0	108.0	108.0	105.1	101.8	100.5	96.2	GL
45.7	48.2	50.5	52.4	55.0	56.5	58.4	55.7	54.1	51.1	ZG
123.2	118.7	117.9	116.6	113.9	112.6	113.4	107.0	102.8	95.2	FR
115.1	117.0	116.5	116.2	112.1	112.4	113.7	112.6	112.0	106.8	SO
103.3	108.0	111.4	115.1	116.9	113.9	108.1	106.1	106.2	107.8	BS
102.0	102.5	103.9	104.4	101.4	101.9	95.7	93.8	94.8	98.8	BL
107.1	106.0	106.2	106.4	106.6	105.7	104.9	105.9	106.4	107.0	SH
104.3	99.2	94.9	94.4	93.5	91.5	87.4	83.7	82.0	76.0	AR
120.5	114.3	110.2	107.1	97.2	93.3	91.0	89.8	86.5	80.2	AI
101.0	101.7	103.3	104.3	104.5	103.7	100.9	99.8	99.2	92.6	SG
80.0	83.8	87.8	91.1	98.5	99.0	95.1	92.0	90.5	86.5	GR
91.6	90.5	90.9	92.3	97.7	101.0	104.1	103.1	102.5	100.8	AG
95.8	96.3	95.3	95.6	98.2	100.0	99.2	98.3	97.8	96.6	TG
97.0	100.1	101.3	104.1	110.1	112.6	112.7	111.1	110.2	109.1	TI
111.0	117.8	111.5	107.4	97.4	95.7	96.6	97.9	99.9	104.0	VD
102.5	98.9	96.4	95.3	108.9	108.6	104.6	100.4	97.7	92.8	VS
118.8	120.4	120.4	120.7	119.1	117.8	116.2	112.4	107.9	99.9	NE
117.6	123.0	126.6	128.6	126.3	123.9	122.2	122.7	123.2	124.2	GE
133.8	131.4	128.2	126.3	121.5	116.2	117.1	115.7	115.3	115.0	JU
100.0	100.0	100.0	100.0	100.0	100.0	100.0	100.0	100.0	100.0	CH

¹⁾ Charge due aux impôts cantonaux, communaux et paroissiaux

AHV- und Pensionseinkommen: Kantonsziffern – Mittlere, gewogene Belastung in Prozenten¹⁾

Verheirateter Rentner

24

KANTONE	RENTEN- UND PENSIONSEINKOMMEN IN FRANKEN												
	7500	10000	12500	15000	17500	20000	25000	30000	35000	40000	45000	50000	60000
ZH	0.07	0.13	0.86	1.60	2.19	2.79	3.29	3.83	4.76
BE	-	-	1.68	4.35	6.52	8.42	10.39	11.95	14.22
LU	0.11	0.10	1.13	4.01	5.45	6.49	7.30	7.74	8.51
UR	2.78	3.13	3.66	4.24	4.76	4.93	5.37	5.85	7.66
SZ	1.09	1.73	2.95	3.83	4.47	5.04	5.51	5.95	6.77
OW	2.21	2.69	3.66	4.35	4.88	5.48	6.07	6.67	7.76
NW	0.59	0.86	1.69	2.39	2.97	3.56	4.14	4.67	5.61
GL	0.64	0.99	1.91	2.79	3.54	5.06	5.64	6.25	7.58
ZG	0.29	0.53	1.07	1.57	2.02	2.41	2.76	3.13	3.73
FR	0.66	1.05	2.50	4.98	7.11	8.72	10.55	12.07	13.47
SO	0.09	0.08	0.12	1.09	2.42	3.83	4.72	5.44	7.01
BS	-	-	-	1.71	3.44	4.74	5.75	6.57	7.82
BL	-	-	-	0.87	1.73	2.68	3.59	4.59	6.00
SH	0.64	1.31	2.88	4.33	5.48	6.58	7.56	8.50	10.35
AR	0.64	1.42	2.86	4.03	4.87	5.62	6.23	6.72	7.68
AI	1.04	1.50	2.66	3.89	4.90	6.10	7.21	7.98	8.84
SG	-	0.24	0.55	1.44	2.46	3.34	4.25	5.10	6.74
GR	1.37	1.42	1.89	2.23	2.82	3.27	3.71	4.29	5.36
AG	1.13	1.73	3.24	4.34	4.90	5.31	5.71	6.03	6.80
TG	-	-	-	0.90	2.49	3.85	4.98	5.63	6.92
TI	-	-	1.23	2.82	4.36	5.54	6.31	7.14	9.08
VD	0.01	0.01	1.19	3.45	5.81	8.03	9.99	11.70	12.95
VS	1.43	2.38	4.09	5.32	6.05	6.69	7.31	7.93	8.94
NE	0.97	1.37	2.29	3.21	4.27	5.14	6.07	6.83	8.27
GE	0.14	0.13	0.10	0.08	0.07	0.61	1.45	2.43	4.98
JU	0.03	0.58	1.88	3.53	6.22	8.94	9.85	10.85	12.47
CH	0.31	0.47	1.35	2.72	3.91	4.96	5.91	6.74	8.10

AHV- und Pensionseinkommen: Kantonsziffern – Einzelindizes

Verheirateter Rentner

25

KANTONE	RENTEN- UND PENSIONSEINKOMMEN IN FRANKEN												
	7500	10000	12500	15000	17500	20000	25000	30000	35000	40000	45000	50000	60000
ZH	22.4	27.7	63.6	58.7	56.1	56.2	55.7	56.8	58.8
BE	-	-	124.6	159.8	166.8	169.7	175.9	177.3	175.7
LU	37.3	21.2	83.8	147.1	139.7	130.9	123.6	114.8	105.1
UR	907.7	664.7	271.0	155.8	121.8	99.4	90.9	86.8	94.6
SZ	355.5	366.9	218.4	140.5	114.4	101.5	93.3	88.2	83.7
OW	721.3	570.3	271.1	159.8	124.8	110.4	102.8	98.9	95.9
NW	193.6	182.1	125.6	87.7	75.9	71.8	70.1	69.3	69.3
GL	207.7	210.5	141.8	102.3	90.7	101.9	95.5	92.8	93.7
ZG	95.6	113.0	79.6	57.7	51.8	48.6	46.7	46.4	46.1
FR	214.4	223.8	185.3	182.7	182.1	175.7	178.6	179.0	166.4
SO	30.1	17.1	9.0	40.0	61.9	77.1	79.9	80.7	86.6
BS	-	-	-	62.8	88.0	95.4	97.4	97.5	96.5
BL	-	-	-	32.0	44.3	53.9	60.8	68.0	74.1
SH	208.5	277.6	213.8	158.9	140.4	132.5	128.0	126.1	127.9
AR	210.1	301.0	212.1	147.7	124.7	113.2	105.5	99.7	94.9
AI	338.0	317.6	197.1	142.8	125.6	122.9	122.1	118.3	109.3
SG	-	50.4	41.1	52.9	62.9	67.2	72.0	75.7	83.3
GR	448.4	300.9	140.1	81.7	72.1	65.8	62.7	63.7	66.3
AG	368.0	367.7	239.8	159.3	125.6	107.0	96.6	89.4	84.0
TG	-	-	-	33.1	63.7	77.6	84.2	83.5	85.4
TI	-	-	91.1	103.4	111.7	111.7	106.7	105.9	112.2
VD	2.0	1.1	88.5	126.6	148.9	161.7	169.1	173.6	160.0
VS	466.6	505.2	303.1	195.1	154.8	134.8	123.7	117.7	110.4
NE	315.1	289.7	169.6	117.9	109.3	103.6	102.7	101.3	102.1
GE	46.6	26.5	7.4	3.1	1.8	12.3	24.5	36.0	61.5
JU	9.0	122.8	139.7	129.7	159.3	180.1	166.7	161.0	154.1
CH	100.0	100.0	100.0	100.0	100.0	100.0	100.0	100.0	100.0

¹⁾ Belastung durch Kantons-, Gemeinde- und Kirchensteuern

Revenu provenant de l'AVS et d'une pension: nombres cantonaux – charge moyenne pondérée en pour-cent¹⁾
Rentier marié
24
REVENU PROVENANT D'UNE RENTE ET PENSION, EN FRANCS

70000	80000	90000	100000	150000	200000	300000	400000	500000	1000000	CANTONS
5.59	6.48	7.22	7.82	10.40	12.22	14.82	16.91	18.42	21.44	ZH
14.95	15.55	16.13	16.61	18.72	20.66	22.83	24.13	24.96	26.61	BE
9.52	10.46	11.32	12.12	14.70	15.98	17.60	18.57	19.15	19.53	LU
9.06	10.10	11.11	12.37	16.41	18.43	20.45	20.95	21.16	21.57	UR
7.38	7.84	8.27	8.76	10.61	11.68	12.72	12.90	13.01	13.23	SZ
8.95	9.84	10.53	11.09	12.75	13.58	14.41	14.83	15.08	15.58	OW
6.47	7.13	7.67	8.18	9.71	10.80	11.89	12.26	12.44	12.81	NW
8.90	9.90	10.60	11.28	14.21	16.11	18.27	19.23	19.76	20.90	GL
4.33	4.98	5.54	6.02	7.60	8.72	10.19	10.74	10.87	11.14	ZG
14.81	15.67	16.69	17.58	20.62	23.23	25.63	25.74	25.80	25.93	FR
8.42	9.70	10.70	11.52	14.30	16.25	19.27	20.86	21.81	23.14	SO
9.27	10.44	11.67	12.70	15.82	17.40	19.01	20.04	20.81	23.17	BS
7.18	8.04	8.91	9.76	12.37	14.55	16.19	17.15	18.05	21.06	BL
11.86	13.10	14.31	15.29	18.81	20.93	23.87	25.76	26.89	29.10	SH
8.43	8.98	9.40	10.05	12.45	13.78	15.34	15.85	16.26	16.53	AR
9.46	10.18	10.75	11.22	12.85	14.03	15.72	16.88	17.28	17.43	AI
8.31	9.69	10.62	11.37	14.07	15.74	17.66	18.82	19.58	20.16	SG
6.56	7.63	8.70	9.59	12.90	14.79	16.52	17.34	17.84	18.78	GR
7.53	8.28	9.10	9.86	12.94	15.01	17.95	19.37	20.17	21.74	AG
8.06	8.92	9.59	10.29	13.09	15.07	17.18	18.48	19.26	20.83	TG
10.93	12.39	13.70	14.77	19.11	21.94	25.06	26.62	27.57	29.62	TI
14.00	14.77	15.55	16.24	19.30	21.56	24.52	26.26	27.30	28.91	VD
9.85	10.62	11.36	12.14	17.07	18.92	20.88	21.63	21.97	22.67	VS
9.48	10.61	11.81	12.76	15.76	17.66	20.12	21.54	21.60	21.72	NE
9.02	10.94	13.65	15.83	19.94	21.99	24.76	26.69	27.87	30.40	GE
13.73	14.68	15.60	16.48	19.15	20.75	23.65	25.10	26.05	28.13	JU
9.27	10.17	11.04	11.85	14.62	16.46	18.74	20.19	20.62	22.29	CH

Revenu provenant de l'AVS et d'une pension: nombres cantonaux – indices particuliers
Rentier marié
25
REVENU PROVENANT D'UNE RENTE ET PENSION, EN FRANCS

70000	80000	90000	100000	150000	200000	300000	400000	500000	1000000	CANTONS
60.3	63.7	65.4	66.0	71.2	74.2	79.1	83.8	89.4	96.2	ZH
161.2	152.8	146.0	140.2	128.1	125.5	121.8	119.5	121.1	119.4	BE
102.7	102.9	102.5	102.3	100.6	97.1	93.9	92.0	92.9	87.6	LU
97.6	99.3	100.6	104.4	112.3	112.0	109.1	103.8	102.6	96.8	UR
79.6	77.1	74.9	74.0	72.6	71.0	67.9	63.9	63.1	59.3	SZ
96.5	96.7	95.4	93.6	87.2	82.5	76.9	73.5	73.1	69.9	OW
69.7	70.1	69.5	69.1	66.4	65.6	63.4	60.7	60.4	57.5	NW
95.9	97.3	96.0	95.2	97.2	97.9	97.5	95.3	95.9	93.7	GL
46.6	48.9	50.2	50.8	52.0	53.0	54.4	53.2	52.7	49.9	ZG
159.7	154.1	151.1	148.4	141.1	141.1	136.8	127.5	125.2	116.3	FR
90.7	95.4	96.9	97.3	97.8	98.8	102.9	103.3	105.8	103.8	SO
100.0	102.6	105.7	107.2	108.3	105.7	101.4	99.3	100.9	103.9	BS
77.4	79.1	80.6	82.4	84.7	88.4	86.4	85.0	87.5	94.5	BL
127.9	128.8	129.6	129.1	128.7	127.2	127.4	127.6	130.4	130.5	SH
90.9	88.2	85.1	84.8	85.2	83.7	81.8	78.5	78.9	74.2	AR
102.0	100.0	97.4	94.7	87.9	85.2	83.9	83.6	83.8	78.2	AI
89.6	95.2	96.2	96.0	96.3	95.7	94.2	93.2	95.0	90.4	SG
70.7	75.0	78.7	81.0	88.3	89.8	88.2	85.9	86.5	84.3	GR
81.2	81.4	82.4	83.2	88.5	91.2	95.8	96.0	97.9	97.5	AG
86.9	87.7	86.8	86.9	89.5	91.5	91.6	91.5	93.4	93.4	TG
117.9	121.8	124.0	124.7	130.8	133.3	133.7	131.9	133.7	132.8	TI
150.9	145.2	140.8	137.1	132.1	131.0	130.8	130.1	132.4	129.7	VD
106.2	104.4	102.9	102.5	116.8	115.0	111.4	107.1	106.6	101.7	VS
102.2	104.3	107.0	107.7	107.9	107.3	107.3	106.7	104.8	97.4	NE
97.3	107.6	123.6	133.6	136.4	133.6	132.1	132.2	135.2	136.3	GE
148.1	144.3	141.2	139.1	131.0	126.1	126.2	124.3	126.4	126.2	JU
100.0	100.0	100.0	100.0	100.0	100.0	100.0	100.0	100.0	100.0	CH

¹⁾ Charge due aux impôts cantonaux, communaux et paroissiaux

Reinvermögen: Kantonsziffern – Mittlere, gewogene Belastung in Promillen¹⁾

Verheirateter ohne Kinder

26

KANTONE	REINVERMOEGEN IN FRANKEN						
	50000	75000	100000	150000	200000	250000	300000
ZH	-	-	-	0.19	0.44	0.58	0.68
BE	-	-	-	2.75	3.03	3.20	3.42
LU	-	1.93	2.89	3.86	4.34	4.63	4.89
UR	-	-	-	0.65	1.30	1.69	1.94
SZ	-	-	-	1.54	2.30	2.76	3.07
OW	0.84	1.95	2.51	3.07	3.35	3.52	3.63
NW	0.88	1.32	1.54	1.76	1.87	1.93	1.98
GL	-	0.66	1.39	2.20	2.71	3.09	3.44
ZG	-	0.36	0.71	1.54	2.05	2.35	2.55
FR	-	2.63	3.69	4.62	5.13	5.34	5.34
SO	-	0.82	1.23	2.05	2.62	3.08	3.59
BS	-	-	-	1.67	2.50	3.00	3.33
BL	-	-	-	-	0.67	1.22	1.72
SH	-	-	-	0.81	1.21	1.69	2.01
AR	-	-	-	1.44	2.16	2.59	2.88
AI	-	-	-	1.37	2.06	2.75	3.20
SG	-	-	-	1.41	2.12	2.83	3.30
GR	0.08	0.77	1.13	1.62	2.03	2.34	2.58
AG	-	-	0.72	1.69	2.31	2.62	3.00
TG	-	0.93	1.87	2.80	3.27	3.55	3.73
TI	-	0.50	0.84	1.46	1.98	2.33	2.56
VD	-	-	2.76	3.71	4.19	4.81	5.23
VS	0.44	1.54	2.24	3.06	3.34	3.69	3.81
NE	-	0.80	1.34	2.11	2.65	3.26	3.69
GE	-	-	-	1.13	1.70	2.25	2.62
JU	-	1.38	2.04	2.70	3.03	3.23	3.46
CH	0.03	0.39	0.86	1.90	2.34	2.66	2.90

Reinvermögen: Kantonsziffern – Einzelindizes

Verheirateter ohne Kinder

27

KANTONE	REINVERMOEGEN IN FRANKEN						
	50000	75000	100000	150000	200000	250000	300000
ZH	-	-	-	9.9	18.6	21.9	23.5
BE	-	-	-	144.7	129.6	120.3	118.0
LU	-	490.7	338.1	202.7	185.5	174.1	168.8
UR	-	-	-	34.1	55.4	63.4	67.1
SZ	-	-	-	80.6	98.4	103.9	106.0
OW	2687.4	497.0	293.5	161.3	143.2	132.3	125.2
NW	2819.8	335.2	179.6	92.3	79.8	72.7	68.2
GL	-	168.1	162.2	115.7	115.8	116.4	118.6
ZG	-	90.6	83.2	81.1	87.6	88.4	88.1
FR	-	669.9	431.5	242.6	219.3	200.7	184.1
SO	-	208.8	143.8	107.8	111.8	115.8	123.9
BS	-	-	-	87.6	106.9	112.8	115.0
BL	-	-	-	-	28.5	46.0	59.5
SH	-	-	-	42.3	51.7	63.6	69.5
AR	-	-	-	75.6	92.2	97.4	99.3
AI	-	-	-	72.1	88.1	103.3	110.6
SG	-	-	-	74.3	90.7	106.4	113.9
GR	263.5	195.0	132.0	84.9	86.9	88.1	89.1
AG	-	-	84.4	88.5	98.8	98.5	103.6
TG	-	237.3	218.0	147.1	139.6	133.4	128.8
TI	-	126.3	97.9	76.6	84.6	87.6	88.4
VD	-	-	321.9	195.0	179.1	181.0	180.5
VS	1409.3	390.9	261.7	160.7	142.7	138.7	131.3
NE	-	204.7	156.4	110.7	113.1	122.7	127.3
GE	-	-	-	59.4	72.5	84.7	90.5
JU	-	350.9	238.5	142.0	129.7	121.6	119.3
CH	100.0	100.0	100.0	100.0	100.0	100.0	100.0

¹⁾ Belastung durch Kantons-, Gemeinde- und Kirchensteuern

Fortune nette: Nombres cantonaux – charge moyenne pondérée en pour-mille¹⁾

Personne mariée, sans enfants

26

FORTUNE NETTE, EN FRANCS							CANTONS
400000	500000	600000	800000	1000000	2000000	5000000	
1.06	1.32	1.49	1.96	2.27	3.48	5.48	ZH
3.77	3.98	4.32	4.75	5.08	6.18	6.97	BE
5.22	5.46	5.65	5.97	6.24	6.43	6.52	LU
2.38	2.85	3.17	3.84	4.27	5.68	6.34	UR
3.45	3.68	3.84	4.03	4.14	4.37	4.51	SZ
3.77	3.85	3.91	3.98	4.02	4.10	4.15	OW
2.03	2.06	2.09	2.11	2.13	2.43	2.62	NW
3.90	4.23	4.52	4.87	4.97	5.13	5.22	GL
2.81	2.96	3.12	3.45	3.65	4.05	4.29	ZG
5.54	5.75	6.16	6.57	6.98	7.18	7.18	FR
4.23	4.62	4.87	5.19	5.39	5.77	6.00	SO
3.75	4.00	4.58	5.31	5.75	7.50	8.82	BS
2.65	3.51	4.35	5.41	6.19	7.18	7.52	BL
2.72	3.38	4.03	4.98	5.80	6.43	6.63	SH
3.33	3.67	3.90	4.18	4.32	4.56	4.70	AR
3.78	4.12	4.35	4.63	4.81	5.15	5.36	AI
3.89	4.24	4.48	4.77	4.95	5.37	5.54	SG
2.99	3.35	3.60	4.08	4.41	4.83	5.30	GR
3.47	3.84	3.96	4.33	4.65	5.55	6.40	AG
3.97	4.11	4.30	4.78	5.07	5.99	6.15	TG
3.08	3.40	3.61	3.96	4.29	5.07	5.86	TI
5.75	6.06	6.46	6.95	7.25	7.84	8.20	VD
4.15	4.44	4.63	4.96	5.27	6.46	6.53	VS
4.55	5.16	5.76	6.57	6.66	6.85	6.96	NE
3.33	3.89	4.34	5.00	5.51	7.34	8.93	GE
3.85	4.09	4.43	4.90	5.25	6.41	7.25	JU
3.32	3.60	3.84	4.29	4.57	5.48	6.47	CH

Fortune nette: nombres cantonaux – indices particuliers

Personne mariée, sans enfants

27

FORTUNE NETTE, EN FRANCS							CANTONS
400000	500000	600000	800000	1000000	2000000	5000000	
31.9	36.6	38.8	45.7	49.7	63.6	84.7	ZH
113.8	110.6	112.5	110.8	111.0	112.9	107.6	BE
157.4	151.5	147.0	139.1	136.5	117.4	100.7	LU
71.8	79.2	82.4	89.6	93.4	103.7	97.9	UR
104.2	102.3	99.9	93.9	90.6	79.9	69.7	SZ
113.6	106.9	101.7	92.7	87.9	74.9	64.2	OW
61.3	57.3	54.3	49.3	46.6	44.4	40.5	NW
117.6	117.4	117.5	113.6	108.7	93.6	80.7	GL
84.6	82.1	81.1	80.4	79.8	74.0	66.3	ZG
167.1	159.5	160.2	153.0	152.5	131.1	111.0	FR
127.6	128.2	126.8	121.0	117.8	105.3	92.7	SO
113.1	111.1	119.3	123.8	125.7	136.9	136.3	BS
79.8	97.5	113.2	126.1	135.4	131.0	116.3	BL
82.0	93.9	104.8	116.2	126.8	117.3	102.5	SH
100.3	101.8	101.4	97.4	94.4	83.1	72.6	AR
113.9	114.4	113.2	108.0	105.1	94.0	82.8	AI
117.3	117.8	116.5	111.2	108.2	98.1	85.6	SG
90.1	93.1	93.7	95.1	96.3	88.2	81.9	GR
104.5	106.7	103.1	101.0	101.7	101.2	98.8	AG
119.6	114.0	112.0	111.5	110.8	109.3	95.0	TG
93.0	94.4	93.9	92.4	93.8	92.6	90.6	TI
173.4	168.3	168.0	162.0	158.5	143.1	126.6	VD
125.2	123.4	120.5	115.7	115.2	117.8	101.0	VS
137.2	143.2	150.0	153.1	145.6	125.0	107.5	NE
100.5	108.0	113.0	116.5	120.5	133.9	137.9	GE
116.1	113.5	115.4	114.2	114.7	117.1	112.0	JU
100.0	100.0	100.0	100.0	100.0	100.0	100.0	CH

¹⁾ Charge due aux impôts cantonaux, communaux et paroissiaux

Bruttoarbeitseinkommen: Gesamtindex – Belastung durch Kantons-, Gemeinde- und Kirchensteuern
Revenu brut du travail: indice global – charge due aux impôts cantonaux, communaux et paroissiaux

Lediger / Célibataire

28

KANTONE / CANTONS	GRUPPENINDIZES / INDICES DE GROUPES			GESAMTINDEX INDICE GLOBAL
	7500 FR. BIS / A 30000 FR.	35000 FR. BIS / A 80000 FR.	90000 FR. BIS / A 1000000 FR.	
ZUERICH	83.6	76.6	88.1	79.9
BERN	130.4	116.0	111.0	121.2
LUZERN	95.1	107.9	97.2	102.0
URI	122.2	94.5	80.6	101.4
SCHWYZ	94.6	75.9	70.1	82.3
OBWALDEN	109.0	92.2	75.4	96.8
NIDWALDEN	82.0	67.8	66.5	73.1
GLARUS	111.4	104.3	103.7	107.2
ZUG	64.0	62.5	57.6	62.3
FRIBOURG	136.4	121.3	108.6	127.1
SOLOTHURN	101.3	110.3	109.6	107.1
BASEL-STADT	112.2	120.4	115.0	117.7
BASEL-LANDSCHAFT	61.2	91.2	96.8	82.4
SCHAFFHAUSEN	116.5	101.5	102.8	106.5
APPENZELL A.RH.	128.9	97.6	84.9	109.7
APPENZELL I.RH.	122.1	111.2	96.7	115.4
ST. GALLEN	100.7	103.5	100.2	102.2
GRAUBUENDEN	81.7	87.3	91.3	85.3
AARGAU	98.8	85.6	96.9	90.9
THURGAU	92.9	92.3	96.3	92.7
TICINO	98.8	110.6	109.1	105.7
VAUD	53.8	111.2	110.0	92.8
VALAIS	104.6	97.9	106.1	101.5
NEUCHATEL	131.8	126.4	115.1	128.0
GENEVE	107.8	131.9	121.1	125.8
JURA	151.6	131.5	122.7	141.4
SCHWEIZ / SUISSE	100.0	100.0	100.0	100.0

Bruttoarbeitseinkommen: Gesamtindex – Belastung durch Kantons-, Gemeinde- und Kirchensteuern
Revenu brut du travail: indice global – charge due aux impôts cantonaux, communaux et paroissiaux

Verheirateter ohne Kinder / Personne mariée, sans enfants

29

KANTONE / CANTONS	GRUPPENINDIZES / INDICES DE GROUPES			GESAMTINDEX INDICE GLOBAL
	7500 FR. BIS / A 30000 FR.	35000 FR. BIS / A 80000 FR.	90000 FR. BIS / A 1000000 FR.	
ZUERICH	83.3	76.5	84.2	80.3
BERN	180.8	132.0	115.7	129.0
LUZERN	80.9	112.4	106.2	109.2
URI	115.0	85.6	90.9	88.0
SCHWYZ	108.6	82.8	74.4	80.6
OBWALDEN	128.3	94.4	90.1	94.8
NIDWALDEN	77.2	67.9	67.1	67.9
GLARUS	112.2	100.5	104.0	101.9
ZUG	46.6	50.7	55.7	53.2
FRIBOURG	117.8	120.3	111.8	117.8
SOLOTHURN	71.6	95.9	109.1	99.1
BASEL-STADT	38.4	107.1	115.5	108.4
BASEL-LANDSCHAFT	97.2	96.9	98.9	97.7
SCHAFFHAUSEN	109.3	98.6	103.9	100.6
APPENZELL A.RH.	144.3	100.1	88.3	97.6
APPENZELL I.RH.	136.8	113.2	93.4	107.7
ST. GALLEN	99.6	99.8	102.2	100.5
GRAUBUENDEN	67.9	70.0	91.5	77.4
AARGAU	132.6	89.5	95.6	92.7
THURGAU	44.8	89.9	96.7	90.2
TICINO	82.8	99.6	110.4	102.7
VAUD	33.6	115.3	109.0	110.5
VALAIS	120.6	97.4	98.3	98.7
NEUCHATEL	99.0	108.3	115.1	109.7
GENEVE	25.3	100.4	123.6	110.3
JURA	118.5	123.4	119.5	122.3
SCHWEIZ / SUISSE	100.0	100.0	100.0	100.0

Bruttoarbeitseinkommen: Gesamtindex – Belastung durch Kantons-, Gemeinde- und Kirchensteuern
Revenu brut du travail: indice global – charge due aux impôts cantonaux, communaux et paroissiaux

Verheirateter mit 2 Kindern / Personne mariée, avec 2 enfants

30

KANTONE / CANTONS	GRUPPENINDIZES / INDICES DE GROUPES			GESAMTINDEX INDICE GLOBAL
	7500 FR. BIS / A 30000 FR.	35000 FR. BIS / A 80000 FR.	90000 FR. BIS / A 1000000 FR.	
ZUERICH	50.3	67.1	81.0	73.8
BERN	213.1	137.7	116.0	130.9
LUZERN	9.5	113.0	107.9	110.7
URI	205.9	87.9	90.5	89.3
SCHWYZ	222.8	98.5	77.2	92.0
OBWALDEN	282.5	116.0	96.2	111.4
NIDWALDEN	198.6	84.9	70.4	80.1
GLARUS	207.3	111.0	107.0	110.6
ZUG	24.9	43.2	53.9	48.6
FRIBOURG	154.2	126.9	113.4	122.8
SOLOTHURN	105.2	107.9	114.4	109.8
BASEL-STADT	-	92.0	112.7	100.4
BASEL-LANDSCHAFT	26.1	96.0	101.7	98.2
SCHAFFHAUSEN	166.2	107.3	106.2	107.3
APPENZEL A.RH.	298.7	116.4	90.9	109.3
APPENZEL I.RH.	286.9	136.8	99.3	126.4
ST. GALLEN	96.6	101.3	102.4	101.6
GRAUBUENDEN	150.9	76.3	93.2	82.2
AARGAU	219.6	97.6	96.0	97.5
THURGAU	-	87.3	97.0	89.3
TICINO	16.8	85.9	107.9	92.9
VAUD	0.5	90.6	102.4	95.3
VALAIS	166.7	113.3	100.8	110.2
NEUCHÂTEL	175.6	118.2	117.7	118.7
GENÈVE	12.9	100.7	125.7	115.6
JURA	149.9	134.6	123.3	132.5
SCHWEIZ / SUISSE	100.0	100.0	100.0	100.0

AHV- und Pensionseinkommen: Gesamtindex – Belastung durch Kantons-, Gemeinde- und Kirchensteuern
Revenu provenant de l'AVS et d'une pension: indice global – charge due aux impôts cantonaux, communaux et paroissiaux

Verheirateter Rentner / Rentier marié

31

KANTONE / CANTONS	GRUPPENINDIZES / INDICES DE GROUPES			GESAMTINDEX INDICE GLOBAL
	17500 FR. BIS / A 30000 FR.	35000 FR. BIS / A 80000 FR.	90000 FR. BIS / A 1000000 FR.	
ZUERICH	49.8	57.8	76.0	60.8
BERN	94.6	169.9	131.8	138.7
LUZERN	85.3	121.1	97.7	104.3
URI	375.7	100.9	104.0	209.7
SCHWYZ	238.7	94.5	66.6	132.9
OBWALDEN	351.8	107.0	84.8	202.9
NIDWALDEN	131.3	71.2	62.0	81.0
GLARUS	151.3	95.0	96.1	117.2
ZUG	81.5	47.9	51.5	57.2
FRIBOURG	195.9	174.5	137.1	178.2
SOLOTHURN	23.5	78.1	98.9	58.9
BASEL-STADT	22.5	96.2	105.2	82.6
BASEL-LANDSCHAFT	12.1	65.5	85.9	62.1
SCHAFFHAUSEN	207.5	131.0	128.8	157.2
APPENZEL A.RH.	209.4	105.7	81.0	130.0
APPENZEL I.RH.	234.4	117.8	89.8	166.5
ST. GALLEN	41.0	74.9	94.6	68.2
GRAUBUENDEN	195.9	67.4	84.3	110.5
AARGAU	255.6	98.6	87.9	152.3
THURGAU	10.6	78.8	89.6	53.2
TICINO	66.6	111.2	130.1	101.5
VAUD	73.2	159.7	133.6	127.6
VALAIS	329.7	127.3	108.0	199.5
NEUCHÂTEL	198.2	104.1	106.1	139.7
GENÈVE	15.9	42.8	133.2	58.1
JURA	112.5	164.0	130.6	135.9
SCHWEIZ / SUISSE	100.0	100.0	100.0	100.0

Einkommen: Gesamtindex – Belastung durch Kantons-, Gemeinde- und Kirchensteuern
Revenu: indice global – charge due aux impôts cantonaux, communaux et paroissiaux

Alle Steuersubjekte / Ensemble des sujets fiscaux

32

KANTONE / CANTONS	GRUPPENINDIZES / INDICES DE GROUPES			GESAMTINDEX INDICE GLOBAL
	7500 FR. BIS / A 30000 FR.	35000 FR. BIS / A 80000 FR.	90000 FR. BIS / A 1000000 FR.	
ZUERICH	73.2	72.5	82.8	76.2
BERN	126.5	133.2	116.9	128.4
LUZERN	90.6	112.4	105.5	107.0
URI	201.8	90.4	87.8	111.1
SCHWYZ	130.5	87.0	74.1	90.3
OBWALDEN	171.6	102.2	88.7	113.3
NIDWALDEN	94.0	73.5	67.2	74.6
GLARUS	127.2	103.6	104.0	108.0
ZUG	66.7	52.3	54.8	54.8
FRIBOURG	148.4	126.6	113.9	127.8
SOLOTHURN	75.0	100.8	110.1	98.7
BASEL-STADT	72.2	106.8	112.2	103.3
BASEL-LANDSCHAFT	47.4	89.5	97.3	87.6
SCHAFFHAUSEN	151.8	106.2	106.9	113.3
APPENZELL A.RH.	160.4	105.6	87.6	109.8
APPENZELL I.RH.	155.4	121.7	95.9	122.9
ST. GALLEN	82.8	98.4	101.2	96.6
GRAUBUENDEN	105.6	75.9	91.5	84.9
AARGAU	144.7	91.7	95.4	100.1
THURGAU	62.6	88.5	96.2	85.8
TICINO	87.7	100.8	112.0	101.4
VAUD	57.7	113.9	109.2	104.4
VALAIS	168.2	106.3	100.5	116.2
NEUCHÂTEL	150.2	114.2	115.2	120.6
GENÈVE	67.9	106.2	124.7	109.7
JURA	138.1	131.6	122.1	131.7
SCHWEIZ / SUISSE	100.0	100.0	100.0	100.0

Reinvermögen: Gesamtindex – Belastung durch Kantons-, Gemeinde- und Kirchensteuern
Fortune nette: indice global – charge due aux impôts cantonaux, communaux et paroissiaux

Verheirateter ohne Kinder / Personne mariée, sans enfants

33

KANTONE / CANTONS	GRUPPENINDIZES / INDICES DE GROUPES			GESAMTINDEX INDICE GLOBAL
	50000 FR. BIS / A 100000 FR.	150000 FR. BIS / A 400000 FR.	500000 FR. BIS / A 5000000 FR.	
ZUERICH	-	21.7	66.7	51.5
BERN	-	124.8	110.6	102.8
LUZERN	271.1	178.8	119.2	159.7
URI	-	56.0	94.4	61.3
SCHWYZ	-	98.5	81.0	77.2
OBWALDEN	1005.6	136.4	80.2	242.1
NIDWALDEN	971.1	74.8	43.3	119.6
GLARUS	124.2	116.9	98.9	108.3
ZUG	60.7	85.9	70.8	72.9
FRIBOURG	372.7	205.0	132.6	191.3
SOLOTHURN	122.7	117.2	108.3	113.2
BASEL-STADT	-	107.1	131.5	114.5
BASEL-LANDSCHAFT	-	44.7	121.4	83.7
SCHAFFHAUSEN	-	63.3	111.7	82.3
APPENZELL A.RH.	-	93.8	87.7	81.3
APPENZELL I.RH.	-	98.4	99.6	88.6
ST. GALLEN	-	101.3	103.4	88.1
GRAUBUENDEN	180.1	88.0	89.9	97.0
AARGAU	41.5	99.5	101.9	95.3
THURGAU	166.6	133.1	107.1	123.6
TICINO	79.1	86.1	92.3	89.3
VAUD	137.1	181.8	144.0	153.1
VALAIS	612.1	141.6	114.7	231.4
NEUCHÂTEL	123.4	122.4	128.0	125.8
GENÈVE	-	82.6	131.7	115.9
JURA	207.4	127.7	113.8	137.0
SCHWEIZ / SUISSE	100.0	100.0	100.0	100.0

Einkommen und Vermögen zusammen: Totalindex – Belastung durch Kantons-, Gemeinde- und Kirchensteuern

Ensemble du revenu et de la fortune: indice total – charge due aux impôts cantonaux, communaux et paroissiaux

34

KANTONE CANTONS	I- - - - - INDEX DER EINKOMMENSBELASTUNG - - - - - I		I- - - - - INDICE DE LA CHARGE GREVANT LE REVENU - - - - - I		INDEX DER VERMOE- GENSBELA- STUNG INS- GESAMT	TOTALINDEX DER EINKOM- MENS- UND VERMOEGENS- BELASTUNG
	I- - BRUTTOARBEITSEINKOMMEN - - I	RENTEN- UND PEN- SIONEIN- KOMMEN	I- - REVENU BRUT DU TRAVAIL - - I	REVENU PROVENANT D'UNE RENTE ET PENSION		
	LEDIGER STEUER- PFLICH- TIGER	VERHEIRATETER STEUERPFLLICHTIGER I- - - CONTRIBUTABLE MARIE - - - I				
		OHNE KINDER	MIT 2 KINDERN	RENTNER		
	CONTRI- BUABLE CE- LIBATAIRE	SANS ENFANTS	AVEC 2 ENFANTS	RENTIER		
ZUERICH	79.9	80.3	73.8	60.8	76.2	73.9
BERN	121.2	129.0	130.9	138.7	128.4	126.6
LUZERN	102.0	109.2	110.7	104.3	107.0	111.6
URI	101.4	88.0	89.3	209.7	111.1	103.7
SCHWYZ	82.3	80.6	92.0	132.9	90.3	89.1
OBWALDEN	96.8	94.8	111.4	202.9	113.3	125.9
NIDWALDEN	73.1	67.9	80.1	81.0	74.6	79.0
GLARUS	107.2	101.9	110.6	117.2	108.0	108.0
ZUG	62.3	53.2	48.6	57.2	54.8	57.8
FRIBOURG	127.1	117.8	122.8	178.2	127.8	133.2
SOLOTHURN	107.1	99.1	109.8	58.9	98.7	99.6
BASEL-STADT	117.7	108.4	100.4	82.6	103.3	104.3
BASEL-LANDSCHAFT	82.4	97.7	98.2	62.1	87.6	87.3
SCHAFFHAUSEN	106.5	100.6	107.3	157.2	113.3	111.2
APPENZEL A.RH.	109.7	97.6	109.3	130.0	109.8	105.6
APPENZEL I.RH.	115.4	107.7	126.4	166.5	122.9	118.6
ST. GALLEN	102.2	100.5	101.6	68.2	96.6	95.7
GRAUBUENDEN	85.3	77.4	82.2	110.5	84.9	86.7
AARGAU	90.9	92.7	97.5	152.3	100.1	99.8
THURGAU	92.7	90.2	89.3	53.2	85.8	89.9
TICINO	105.7	102.7	92.9	101.5	101.4	100.6
VAUD	92.8	110.5	95.3	127.6	104.4	108.8
VALAIS	101.5	98.7	110.2	199.5	116.2	124.6
NEUCHÂTEL	128.0	109.7	118.7	139.7	120.6	121.0
GENÈVE	125.8	110.3	115.6	58.1	109.7	110.2
JURA	141.4	122.3	132.5	135.9	131.7	132.0
SCHWEIZ / SUISSE	100.0	100.0	100.0	100.0	100.0	100.0

Einkommen und Vermögen zusammen: Totalindex – Belastung durch Kantons-, Gemeinde- und Kirchensteuern

Ensemble du revenu et de la fortune: indice total – charge due aux impôts cantonaux, communaux et paroissiaux

Mit Berücksichtigung teuerungsbedingter Veränderungen des Einkommens¹⁾

En tenant compte des modifications du revenu causées par le renchérissement¹⁾

35

KANTONE CANTONS	I- - - - INDEX DER EINKOMMENSBELASTUNG - - - - -I I- - - - INDICE DE LA CHARGE GREVANT LE REVENU - - - - -I				INDEX DER EINKOM- MENSBELA- STUNG INS- GESAMT	INDEXE GLOBAL DE LA CHARGE GREVANT LA FORTUNE	TOTALINDEX DER EINKOM- MENS- UND VERMOEGENS- BELASTUNG
	I- - BRUTTOARBEITSEINKOMMEN - -I	RENTEN- UND PEN- SIONEIN- KOMMEN	INDEX DER EINKOM- MENSBELA- STUNG INS- GESAMT	REVENU PROVENANT D'UNE RENTE ET PENSION			
	I- - REVENU BRUT DU TRAVAIL - -I	REVENU PROVENANT D'UNE RENTE ET PENSION	INDEXE GLOBAL DE LA CHARGE GREVANT LE REVENU	INDEXE GLOBAL DE LA CHARGE GREVANT LA FORTUNE	INDEXE TOTAL DE LA CHARGE GREVANT LE REVENU ET LA FORTUNE		
	LEDIGER STEUER- PFLICH- TIGER	VERHEIRATETER I- - - CONTRIBUTUABLE MARIE - - -I	OHNE KINDER	MIT 2 KINDERN	RENTNER		
	CONTRI- BUABLE CE- LIBATAIRE	SANS ENFANTS	AVEC 2 ENFANTS	RENTIER			
ZUERICH	81.9	82.4	76.4	64.1	78.5	51.5	76.0
BERN	119.1	127.0	128.8	136.4	126.3	102.8	124.7
LUZERN	100.3	107.5	108.9	102.5	105.3	159.7	110.1
URI	99.7	86.7	87.8	204.3	109.1	61.3	102.0
SCHWYZ	80.9	79.4	90.5	130.0	88.8	77.2	87.8
OBWALDEN	95.1	93.3	109.6	198.0	111.3	242.1	124.1
NIDWALDEN	71.8	66.9	78.9	79.5	73.4	119.6	77.9
GLARUS	105.4	100.3	108.9	114.7	106.1	108.3	106.4
ZUG	61.2	52.3	47.8	56.1	53.9	72.9	57.1
FRIBOURG	125.0	116.0	120.8	174.5	125.7	191.3	131.2
SOLOTHURN	110.5	102.2	114.4	63.0	102.3	113.2	103.0
BASEL-STADT	122.9	113.0	105.5	86.5	108.0	114.5	108.6
BASEL-LANDSCHAFT	81.0	96.2	96.7	61.2	86.2	83.7	86.0
SCHAFFHAUSEN	104.7	99.1	105.6	153.9	111.3	82.3	109.3
APPENZEL A.RH.	107.8	96.1	107.6	127.2	107.9	81.3	103.9
APPENZEL I.RH.	113.4	106.0	124.4	162.5	120.8	88.6	116.8
ST. GALLEN	100.5	99.0	100.0	67.0	95.1	88.1	94.4
GRAUBUENDEN	83.8	76.2	80.9	108.0	83.5	97.0	85.5
AARGAU	89.4	91.3	96.0	148.7	98.4	95.3	98.2
THURGAU	91.2	88.9	87.9	52.4	84.4	123.6	88.6
TICINO	103.9	101.1	91.4	99.9	99.8	89.3	99.1
VAUD	91.3	108.8	93.9	125.6	102.8	153.1	107.3
VALAIS	99.8	97.2	108.5	194.8	114.1	231.4	122.6
NEUCHÂTEL	131.6	112.9	123.1	146.6	124.8	125.8	124.9
GENÈVE	129.0	113.7	119.7	60.4	113.1	115.9	113.3
JURA	145.3	126.2	138.2	147.2	136.9	137.0	136.9
SCHWEIZ / SUISSE	100.0	100.0	100.0	100.0	100.0	100.0	100.0

1) Für die Kantone mit einjähriger Bemessungsperiode (ZH, SO, BS, NE, GL, JU) werden die Bruttoarbeits-, AHV- und Pensionseinkommen aufgrund ihrer effektiven Entwicklung erhöht

Pour les cantons connaissant le système de la période de calcul annuelle (ZH, SO, BS, NE, GE, JU), les revenus bruts du travail ainsi que les revenus provenant de l'AVS et d'une pension sont majorés selon leur évolution effective

II

Reingewinn- und Kapitalsteuern der juristischen Personen

Impôts sur le bénéfice net et sur le capital des personnes morales

A) Steuerbelastung in den Kantonshauptorten

Erläuterungen zu den Seiten 66 bis 70

Aktiengesellschaften

Die nachfolgenden Tabellen zeigen die Belastungen durch Kantons-, Gemeinde- und Kirchensteuern bzw direkte Bundessteuer in den Kantonshauptorten

Annahmen

Steuersubjekt Handels-, Industrie-, Bank AG, ohne Beteiligungen,

Steuerobjekte 100'000 Fr bzw 2 Mio Fr steuerbares Kapital und Reserven kombiniert mit verschiedenen Renditetypen (Seiten 66 bis 69) Diese Tabellen zeigen die Belastungen durch Reingewinn- und Kapitalsteuern insgesamt

Steuerbares Kapital und Reserven (Seite 70) Diese Tabelle zeigt die Belastung durch die Kapitalsteuer alleine

Die statistischen Berechnungen der Belastung des Reingewinns gehen vom Reingewinn vor Abzug der bezahlten Steuern aus. Verschiedene Kantone sowie der Bund lassen den Abzug der bezahlten Steuern vom Reingewinn zu, andere Kantone dagegen nicht. Die in einem Geschäftsjahr bezahlten Steuern sind eine Funktion der Geschäftsergebnisse früherer Jahre. Die Berechnungen beruhen auf der Annahme gleich hoher Gewinne in den Vorjahren wie im Steuerjahr. Bei einem konstanten Reingewinn löst aber der Abzug bezahlter Steuern eine anfänglich starke, dann immer schwächer werdende Pendelbewegung der Steuerbelastung aus. Für jeden von der Statistik berücksichtigten Einzelfall, in welchem der Steuerabzug zulässig ist, ist der Betrag der ausgependelten Steuer ermittelt und (auf 100 Fr auf- oder abgerundet) vom Reingewinn abgezogen worden. Jede Änderung des Steuersatzes und des jährlichen Vielfachen löst eine neue Pendelbewegung aus. In diesen Fällen wird deshalb der neu "ausgependelte" Betrag vom Reingewinn abgezogen.

In einigen Kantonen werden von den juristischen Personen Minimalsteuern erhoben, die an die Steuern vom Reingewinn und Kapital angerechnet werden. Diese Minimalsteuern sind in den nachfolgenden Berechnungen nicht berücksichtigt.

A) Charge fiscale dans les chefs-lieux des cantons

Explications concernant les pages 66 à 70

Sociétés anonymes

Les tableaux suivants indiquent les charges dues aux impôts cantonaux, communaux et paroissiaux, resp à l'impôt fédéral direct dans les chefs-lieux des cantons

Hypothèses

Sujet fiscal SA commerciales, industrielles ou bancaires, sans participations,

Objets fiscaux 100'000 fr, resp 2 mio fr de capital et réserves imposables combinés avec différents types de rendement (pages 66 à 69) Ces tableaux indiquent les charges dues aux impôts sur le bénéfice net et sur le capital pris ensemble

Capital et réserves imposables (page 70) Ce tableau indique la charge due à l'impôt sur le capital uniquement

Les calculs statistiques de la charge grevant le bénéfice net se fondent sur le bénéfice net avant la déduction des impôts payés. Divers cantons, ainsi que la Confédération admettent que les impôts payés soient déduits du bénéfice net, d'autres cantons ne l'acceptent pas. Les impôts payés pendant un exercice sont une fonction mathématique des résultats commerciaux d'exercices précédents. Pour les calculs, on a supposé des bénéfices de même montant pour les années précédentes et pour l'année fiscale. Le bénéfice net demeurant constant, la déduction des impôts a pour effet un mouvement pendulaire de la charge fiscale, dont l'amplitude, d'abord considérable, diminue de plus en plus. Dans chaque cas pris en considération par la statistique pour lequel la déduction des impôts est admise, le montant de l'impôt résultant du mouvement pendulaire a été calculé (arrondi aux 100 fr supérieurs ou inférieurs) et déduit du bénéfice net. Chaque modification du taux d'impôt et due multiple annuel produit un nouveau mouvement pendulaire. Dans ces cas le montant qui résulte du nouveau mouvement pendulaire est donc déduit du bénéfice net.

Dans quelques cantons, il est perçu, en lieu et place des impôts sur le bénéfice net et sur le capital des personnes morales, des impôts minimums. Ces impôts minimums ne sont pas pris en considération dans les calculs ci-après.

Aktiengesellschaften¹⁾ / Sociétés anonymes¹⁾Reingewinn und Kapitalbelastung insgesamt in Prozenten des Reingewinnes²⁾Charge globale due aux impôts sur le bénéfice net et sur le capital en pour cent du bénéfice net²⁾

36/37 Kantonshauptorte Chefs lieux des cantons	Rendite in Prozenten / Rendement en pour cent							
	4	8	12	16	20	30	40	50
	Kantons, Gemeinde und Kirchensteuern sowie direkte Bundessteuer in % des Reingewinnes ²⁾ Impôts cantonaux, communaux et paroissiaux ainsi que l'impôt fédéral direct en % du bénéfice net ²⁾							
	Kapital und Reserven 100 000 Fr / Capital et réserves 100 000 fr							
Zürich *	22,00	21,09	22,98	25,19	26,74	28,50	29,09	29,09
Bern *	19,53	16,68	16,50	17,53	18,44	19,64	19,91	20,12
Luzern *	26,30	22,24	21,59	21,64	21,81	21,82	21,46	21,30
Altdorf *	29,80	23,08	24,27	25,20	25,76	25,83	25,47	25,21
Schwyz *	23,63	18,66	17,94	20,97	20,84	25,06	24,73	24,49
Sarnen	22,75	23,63	24,53	25,56	26,18	26,94	27,04	27,03
Stans *	17,85	15,64	15,95	16,37	16,63	17,63	18,27	18,67
Glarus *	26,58	23,59	24,69	26,71	27,91	28,05	27,75	27,49
Zug *	16,33	13,80	15,78	17,81	18,59	18,78	18,53	18,38
Freiburg *	23,50	19,78	21,95	24,65	27,21	27,53	27,19	27,00
Solothurn * 3)	23,70	22,91	24,43	26,00	26,73	27,70	27,97	28,14
Basel *	27,08	23,14	23,73	25,17	26,82	28,36	28,08	27,83
Liestal *	33,43	24,00	23,46	24,66	25,78	28,28	27,83	27,49
Schaffhausen * 3)	22,75	19,46	19,32	19,69	19,79	20,06	19,85	19,68
Herisau *	30,65	25,29	24,08	24,08	23,93	23,82	23,50	23,29
Appenzell 4) A	19,00	16,65	17,80	19,29	20,72	23,17	24,15	24,89
B *	24,00	19,49	20,44	22,93	25,00	25,87	25,56	25,34
St Gallen * 3)	24,15	21,05	21,58	22,16	22,68	23,20	23,10	23,04
Chur	23,73	17,93	16,98	17,59	17,96	18,97	19,62	20,31
Aarau *	27,70	20,83	20,07	20,05	20,04	21,09	22,14	22,70
Frauenfeld * 3)	23,85	19,50	19,65	20,21	20,40	20,75	20,57	20,46
Bellinzona	28,98	25,14	26,58	30,44	32,25	32,08	31,76	31,46
Lausanne *	23,83	18,56	17,86	19,75	20,78	23,56	25,91	27,22
Sitten *	26,83	24,04	25,54	26,60	27,24	28,09	28,30	28,10
Neuenburg *	26,20	20,58	19,64	20,44	22,82	26,09	29,61	32,30
Genève * 5)	23,28	19,58	21,98	24,84	27,20	32,07	31,84	31,67
Delsberg *	31,33	25,75	24,65	24,74	24,63	24,49	24,17	23,95
	Kapital und Reserven 2 Mio Fr / Capital et réserves 2 millions de fr							
Zürich *	22,07	21,12	23,10	25,33	26,66	28,45	29,14	29,12
Berne *	23,05	19,75	21,18	22,45	23,21	24,21	24,42	24,53
Lucerne *	26,49	22,29	21,61	21,69	21,74	21,79	21,47	21,27
Altdorf *	29,82	23,25	24,24	25,14	25,69	25,87	25,48	25,21
Schwyz *	25,96	21,33	24,06	25,09	25,07	25,04	24,73	24,52
Sarnen	22,75	23,64	24,59	25,57	26,16	26,95	27,03	27,03
Stans *	22,52	21,84	22,23	22,84	23,20	23,50	23,31	23,19
Glaris *	30,29	25,21	25,73	27,45	28,50	28,43	28,05	27,76
Zoug *	16,44	13,79	15,80	17,89	18,57	18,76	18,52	18,38
Fribourg *	23,40	19,84	22,12	24,77	27,13	27,47	27,21	27,00
Soleure * 3)	23,55	22,81	24,61	25,90	26,66	27,69	27,97	28,10
Bâle *	27,14	23,28	23,87	25,31	26,71	28,35	28,05	27,82
Liestal *	31,00	22,86	22,78	24,11	25,49	28,04	27,62	27,31
Schaffhouse * 3)	23,11	21,53	23,38	24,67	25,44	26,48	26,74	26,86
Hérisau *	30,55	25,22	24,10	24,00	23,94	23,87	23,50	23,27
Appenzell 4) A	35,93	31,63	30,42	30,28	30,19	30,08	29,77	29,49
B *	24,15	19,57	20,31	22,80	24,99	25,82	25,55	25,36
Saint-Gall * 3)	24,32	21,09	21,61	22,25	22,64	23,98	25,08	25,72
Coire	31,59	29,60	29,50	30,08	30,44	31,03	31,28	31,58
Aarau *	25,82	22,29	23,16	23,99	24,49	25,15	25,20	25,20
Frauenfeld * 3)	23,64	19,59	21,19	22,58	23,41	24,52	24,78	24,92
Bellinzona	29,02	26,72	29,34	32,42	32,27	32,07	31,76	31,45
Lausanne *	23,68	21,73	23,65	26,15	27,65	29,65	29,46	29,26
Sion *	26,93	23,97	25,38	26,50	27,16	28,06	28,28	28,13
Neuchâtel *	26,04	27,66	32,22	33,07	33,03	32,97	32,80	32,60
Genève * 5)	23,19	19,67	22,14	24,89	27,32	32,05	31,89	31,71
Délémont *	31,06	25,85	24,73	24,65	24,60	24,53	24,18	23,96

*) In der Bemessungsperiode bezahlte Steuern können abgezogen werden.
Les impôts payés pendant la période de calcul peuvent être déduits.

1) Handels-, Industrie-, Bank- AG, ohne Beteiligungen.

SA commerciales, industrielles ou bancaires, sans participations.

2) Reingewinn vor Abzug der im Geschäftsjahr bezahlten Steuern.

Bénéfice net avant déduction des impôts payés pendant l'exercice.

3) Angenommene mittlere Ausschüttung: 4,5 % vom steuerbaren Kapital und Reserven, höchstens aber 70 % vom Reingewinn.

Distribution moyenne supposée: 4,5 % du capital et réserves imposables, au maximum 70 % du bénéfice net.

4) Aktiengesellschaften haben die Wahl zwischen:

A = Besteuerung nach den für die natürlichen Personen geltenden Bestimmungen.

B = Besteuerung nach Ertragsintensität.

Les sociétés anonymes ont le choix entre:

A = L'imposition selon les dispositions applicables aux personnes physiques.

B = L'imposition d'après la proposition du rendement.

5) Ohne Gewerbesteuer.

Sans la taxe professionnelle.

Aktiengesellschaften¹⁾

Reingewinn, Kapital und Reserven 100 000 Fr.

36 Kantonshauptorte	Für die Steuerberechnung massgebender Reingewinn in Fr		Steuerbeträge in Fr			Für die Steuerberechnung massgebender Reingewinn in Fr		Steuerbeträge in Fr		
	Kanton und Gemeinde	Bund	Kanton und Gemeinde ²⁾	Bund	Total	Kanton und Gemeinde	Bund	Kanton und Gemeinde ²⁾	Bund	Total
	Reingewinn 4 000 Fr ³⁾					Reingewinn 8 000 Fr ³⁾				
Zürich *	3.100	3.100	685	195	880	6.300	6.300	1 292	395	1.687
Bern *	3 200	3.200	582	199	781	6.700	6.700	910	424	1.334
Luzern *	2.900	2.900	864	188	1.052	6.200	6.200	1.392	387	1.779
Altdorf *	2.800	2.800	1.008	184	1.192	6.100	6.100	1.466	380	1.846
Schwyz *	3 000	3.000	754	191	945	6.500	6.500	1.084	409	1.493
Sarnen	4.000	3.100	715	195	910	8.000	6.100	1.510	380	1.890
Stans *	3.300	3.300	512	202	714	6.700	6.700	827	424	1.251
Glarus *	2 900	2.900	875	188	1.063	6.100	6.100	1.507	380	1.887
Zug *	3.300	3.300	451	202	653	6.900	6.900	666	438	1.104
Freiburg *	3.100	3.100	745	195	940	6.400	6.400	1.180	402	1.582
Solothurn * 5)	3.100	3 100	753	195	948	6.200	6.200	1.446	387	1.833
Basel *	2.900	2.900	895	188	1.083	6.100	6.100	1.471	380	1.851
Liestal *	2.700	2.700	1.156	181	1.337	6.100	6.100	1.540	380	1.920
Schaffhausen * 5)	3.100	3.100	715	195	910	6.500	6.500	1.148	409	1.557
Herisau *	2.800	2.800	1.042	184	1.226	6.000	6.000	1.650	373	2.023
Appenzell 4) A	4.000	3.200	561	199	760	8.000	6.700	908	424	1.332
B *	3.000	3.000	769	191	960	6.400	6.400	1.157	402	1.559
St. Gallen * 5)	3.000	3.000	775	191	966	6.300	6.300	1.289	395	1.684
Chur	4.000	3.000	758	191	949	8.000	6.600	1.018	416	1.434
Aarau *	2.900	2.900	920	188	1.108	6.300	6.300	1.271	395	1.666
Frauenfeld * 5)	3.100	3.100	759	195	954	6.400	6.400	1.158	402	1.560
Bellinzona	4.000	2.800	975	184	1.159	8.000	6.000	1.638	373	2.011
Lausanne *	3.100	3.100	758	195	953	6.500	6.500	1.076	409	1.485
Sitten *	2.900	2.900	885	188	1.073	6.100	6.100	1.543	380	1.923
Neuenburg *	3.000	3.000	857	191	1.048	6.300	6.300	1.251	395	1.646
Genf * 6)	3.100	3.100	736	195	931	6.400	6.400	1.164	402	1.566
Delsberg *	2.800	2.800	1.069	184	1.253	5.900	5.900	1.694	366	2.060
	Reingewinn 20 000 Fr ³⁾					Reingewinn 30 000 Fr ³⁾				
Zürich *	14.700	14.700	4.019	1.329	5.348	21.500	21.500	6.399	2.152	8.551
Bern *	16.300	16.300	2.166	1.522	3.688	24.100	24.100	3.447	2.444	5.891
Luzern *	15.700	15.700	2.912	1.450	4.362	23.500	23.500	4.160	2.385	6.545
Altdorf *	14.900	14.900	3.798	1.353	5.151	22.200	22.200	5.514	2.236	7.750
Schwyz *	15.800	15.800	2.706	1.462	4.168	22.500	22.500	5.245	2.273	7.518
Sarnen	20.000	14.800	3.895	1.341	5.236	30.000	21.900	5.883	2.200	8.083
Stans *	16.700	16.700	1.754	1.571	3.325	24.700	24.700	2.786	2.503	5.289
Glarus *	14.400	14.400	4.290	1.292	5.582	21.600	21.600	6.250	2.164	8.414
Zug *	16.300	16.300	2.195	1.522	3.717	24.400	24.400	3.159	2.474	5.633
Freiburg *	14.600	14.600	4.124	1.317	5.441	21.800	21.800	6.071	2.188	8.259
Solothurn * 5)	14.700	14.700	4.017	1.329	5.346	21.700	21.700	6.134	2.176	8.310
Basel *	14.700	14.700	4.034	1.329	5.363	21.500	21.500	6.355	2.152	8.507
Liestal *	14.800	14.800	3.815	1.341	5.156	21.500	21.500	6.331	2.152	8.483
Schaffhausen * 5)	16.000	16.000	2.471	1.486	3.957	24.000	24.000	3.584	2.434	6.018
Herisau *	15.200	15.200	3.396	1.389	4.785	22.800	22.800	4.838	2.309	7.147
Appenzell 4) A	20.000	15.900	2.670	1.474	4.144	30.000	23.100	4.606	2.345	6.951
B *	15.000	15.000	3.634	1.365	4.999	22.300	22.300	5.512	2.248	7.760
St. Gallen * 5)	15.500	15.500	3.110	1.426	4.536	23.100	23.100	4.615	2.345	6.960
Chur	20.000	16.400	2.057	1.534	3.591	30.000	24.300	3.226	2.464	5.690
Aarau *	16.000	16.000	2.521	1.486	4.007	23.700	23.700	3.921	2.405	6.326
Frauenfeld * 5)	15.900	15.900	2.606	1.474	4.080	23.800	23.800	3.810	2.415	6.225
Bellinzona	20.000	13.500	5.265	1.184	6.449	30.000	20.400	7.605	2.018	9.623
Lausanne *	15.800	15.800	2.693	1.462	4.155	22.900	22.900	4.747	2.321	7.068
Sitten *	14.600	14.600	4.131	1.317	5.448	21.600	21.600	6.263	2.164	8.427
Neuenburg *	15.400	15.400	3.151	1.413	4.564	22.200	22.200	5.590	2.236	7.826
Genf * 6)	14.500	14.500	4.134	1.305	5.439	20.400	20.400	7.603	2.018	9.621
Delsberg *	15.100	15.100	3.549	1.377	4.926	22.600	22.600	5.062	2.285	7.347

¹⁾ In der Bemessungsperiode bezahlte Steuern können abgezogen werden.

²⁾ Handels-, Industrie-, Bank-AG, ohne Beteiligungen. Allfällige Liegenschaftssteuern siehe Seite 78.

³⁾ Inbegriffen Kirchensteuer.

⁴⁾ Reingewinn vor Abzug der im Geschäftsjahr bezahlten Steuern.

⁵⁾ Aktiengesellschaften haben die Wahl zwischen:

A = Besteuerung nach den für die natürlichen Personen geltenden Bestimmungen.

B = Besteuerung nach Ertragsintensität.

⁶⁾ Angenommene mittlere Ausschüttung: 4,5 % vom steuerbaren Kapital und Reserven, höchstens aber 70 % vom Reingewinn.

⁷⁾ Ohne Gewerbesteuer.

Sociétés anonymes¹⁾

Bénéfice net, capital et réserves 100 000 fr

Bénéfice net déterminant pour le calcul de l'impôt en fr		Montants d'impôt en fr			Bénéfice net déterminant pour le calcul de l'impôt en fr		Montants d'impôt en fr			36 Chefs-lieux des cantons
Canton et commune	Confédération	Canton et commune ²⁾	Confédération	Total	Canton et commune	Confédération	Canton et commune ²⁾	Confédération	Total	
Bénéfice net 12 000 fr ³⁾					Bénéfice net 16 000 fr ³⁾					
9.200	9.200	2.095	663	2.758	11.900	11.900	3.040	990	4.030	Zurich *
10.000	10.000	1.220	760	1.980	13.200	13.200	1.657	1.147	2.804	Berne *
9.400	9.400	1.904	687	2.591	12.500	12.500	2.400	1.063	3.463	Lucerne *
9.100	9.100	2.261	651	2.912	12.000	12.000	3.030	1.002	4.032	Altdorf *
9.900	9.900	1.405	748	2.153	12.700	12.700	2.268	1.087	3.355	Schwyz *
12.000	9.000	2.305	639	2.944	16.000	11.900	3.100	990	4.090	Sarnen
10.100	10.100	1.142	772	1.914	13.400	13.400	1.448	1.171	2.619	Stans *
9.000	9.000	2.324	639	2.963	11.700	11.700	3.307	966	4.273	Glaris *
10.100	10.100	1.122	772	1.894	13.100	13.100	1.714	1.135	2.849	Zoug *
9.300	9.300	1.959	675	2.634	12.000	12.000	2.942	1.002	3.944	Fribourg *
9.000	9.000	2.293	639	2.932	11.900	11.900	3.170	990	4.160	Soleure * 5)
9.100	9.100	2.197	651	2.848	11.900	11.900	3.037	990	4.027	Bâle *
9.200	9.200	2.152	663	2.815	12.100	12.100	2.931	1.014	3.945	Liestal *
9.700	9.700	1.594	724	2.318	12.900	12.900	2.039	1.111	3.150	Schaffhouse * 5)
9.100	9.100	2.238	651	2.889	12.200	12.200	2.827	1.026	3.853	Hérिसau *
12.000	9.900	1.388	748	2.136	16.000	12.900	1.976	1.111	3.087	Appenzell 4) A
9.600	9.600	1.741	712	2.453	12.400	12.400	2.619	1.050	3.669	B *
9.400	9.400	1.902	687	2.589	12.400	12.400	2.496	1.050	3.546	Saint-Gall * 5)
12.000	10.000	1.277	760	2.037	16.000	13.200	1.667	1.147	2.814	Coire
9.600	9.600	1.696	712	2.408	12.800	12.800	2.109	1.099	3.208	Aarau *
9.600	9.600	1.646	712	2.358	12.800	12.800	2.134	1.099	3.233	Frauenfeld * 5)
12.000	8.800	2.574	615	3.189	16.000	11.100	3.978	893	4.871	Bellinzona
9.900	9.900	1.395	748	2.143	12.900	12.900	2.049	1.111	3.160	Lausanne *
9.000	9.000	2.426	639	3.065	11.800	11.800	3.278	978	4.256	Sion *
9.600	9.600	1.645	712	2.357	12.700	12.700	2.183	1.087	3.270	Neuchâtel *
9.300	9.300	1.963	675	2.638	12.000	12.000	2.972	1.002	3.974	Genève * 6)
9.000	9.000	2.319	639	2.958	12.100	12.100	2.944	1.014	3.958	Delémont *
Bénéfice net 40 000 fr ³⁾					Bénéfice net 50 000 fr ³⁾					
28.300	28.300	8.779	2.856	11.635	35.400	35.400	10.993	3.552	14.545	Zurich *
32.000	32.000	4.744	3.218	7.962	40.000	40.000	6.058	4.002	10.060	Berne *
31.400	31.400	5.424	3.160	8.584	39.400	39.400	6.704	3.944	10.648	Lucerne *
29.800	29.800	7.186	3.003	10.189	37.400	37.400	8.858	3.748	12.606	Altdorf *
30.100	30.100	6.858	3.032	9.890	37.700	37.700	8.470	3.777	12.247	Schwyz *
40.000	29.200	7.870	2.944	10.814	50.000	36.500	9.858	3.659	13.517	Sarnen
32.700	32.700	4.022	3.287	7.309	40.600	40.600	5.274	4.061	9.335	Stans *
28.900	28.900	8.184	2.915	11.099	36.200	36.200	10.117	3.630	13.747	Glaris *
32.600	32.600	4.134	3.277	7.411	40.800	40.800	5.110	4.081	9.191	Zoug *
29.100	29.100	7.943	2.934	10.877	36.500	36.500	9.840	3.659	13.499	Fribourg *
28.800	28.800	8.281	2.905	11.186	36.000	36.000	10.458	3.610	14.068	Soleure * 5)
28.800	28.800	8.326	2.905	11.231	36.100	36.100	10.297	3.620	13.917	Bâle *
28.900	28.900	8.218	2.915	11.133	36.300	36.300	10.104	3.640	13.744	Liestal *
32.100	32.100	4.712	3.228	7.940	40.100	40.100	5.826	4.012	9.838	Schaffhouse * 5)
30.600	30.600	6.319	3.081	9.400	38.400	38.400	7.799	3.846	11.645	Hérísau *
40.000	30.300	6.608	3.052	9.660	50.000	37.600	8.677	3.767	12.444	Appenzell 4) A
29.800	29.800	7.222	3.003	10.225	37.300	37.300	8.932	3.738	12.670	B *
30.800	30.800	6.140	3.101	9.241	38.500	38.500	7.664	3.855	11.519	Saint-Gall * 5)
40.000	32.200	4.611	3.238	7.849	50.000	39.800	6.170	3.983	10.153	Coire
31.200	31.200	5.715	3.140	8.855	38.600	38.600	7.485	3.865	11.350	Aarau *
31.800	31.800	5.029	3.199	8.228	39.800	39.800	6.248	3.983	10.231	Frauenfeld * 5)
40.000	27.300	9.945	2.758	12.703	50.000	34.300	12.285	3.444	15.729	Bellinzona
29.700	29.700	7.372	2.993	10.365	36.400	36.400	9.959	3.650	13.609	Lausanne *
28.700	28.700	8.424	2.895	11.319	35.900	35.900	10.447	3.601	14.048	Sion *
28.200	28.200	8.996	2.846	11.842	33.900	33.900	12.743	3.405	16.148	Neuchâtel *
27.200	27.200	9.989	2.748	12.737	34.100	34.100	12.410	3.424	15.834	Genève * 6)
30.300	30.300	6.614	3.052	9.666	38.000	38.000	8.167	3.806	11.973	Delémont *

*) Les impôts payés pendant la période de calcul peuvent être déduits.

1) SA commerciales, industrielles ou bancaires, sans participations. Impôts immobiliers, si prévus par la loi, voir page 78.

2) Impôts paroissiaux compris.

3) Bénéfice net avant déduction des impôts payés pendant l'exercice.

4) Les sociétés anonymes ont le choix entre:

A = l'imposition selon les dispositions applicable aux personnes physiques.

B = l'imposition d'après la proportion du rendement.

5) Distribution moyenne supposée: 4,5 % du capital et réserves imposables, au maximum 70 % du bénéfice net.

6) Sans la taxe professionnelle fixe.

Aktiengesellschaften¹⁾

Reingewinn, Kapital und Reserven 2 Mio Fr

37 Kantonshauptorte	Für die Steuerberechnung massgebender Reingewinn in Fr		Steuerbeträge in Fr			Für die Steuerberechnung massgebender Reingewinn in Fr		Steuerbeträge in Fr		
	Kanton und Gemeinde	Bund	Kanton und Gemeinde ²⁾	Bund	Total	Kanton und Gemeinde	Bund	Kanton und Gemeinde ²⁾	Bund	Total
	Reingewinn 80 000 Fr ³⁾					Reingewinn 160 000 Fr ⁴⁾				
Zürich *	62.400	62.400	13.738	3.915	17.653	126.200	126.200	25.891	7.908	33.799
Bern *	61.600	61.600	14.557	3.886	18.443	128.400	128.400	23.527	8.068	31.595
Luzern *	58.800	58.800	17.408	3.784	21.192	124.300	124.300	27.888	7.770	35.658
Altendorf *	56.100	56.100	20.173	3.686	23.859	122.800	122.800	29.542	7.661	37.203
Schwyz *	59.200	59.200	16.966	3.799	20.765	125.900	125.900	26.246	7.886	34.132
Sarnen	80.000	61.800	14.310	3.893	18.203	160.000	122.200	30.210	7.618	37.828
Stans *	62.000	62.000	14.111	3.901	18.012	125.100	125.100	27.110	7.828	34.938
Glarus *	55.800	55.800	20.554	3.676	24.230	119.700	119.700	32.901	7.436	40.337
Zug *	66.800	66.800	9.075	4.075	13.150	137.900	137.900	13.305	8.758	22.063
Freiburg *	61.300	61.300	14.845	3.875	18.720	128.300	128.300	23.676	8.061	31.737
Solothurn * 5)	61.200	61.200	14.969	3.872	18.841	123.500	123.500	28.778	7.712	36.490
Basel *	58.300	58.300	17.944	3.766	21.710	122.800	122.800	29.592	7.661	37.253
Liestal *	55.200	55.200	21.148	3.654	24.802	123.400	123.400	28.868	7.705	36.573
Schaffhausen * 5)	61.500	61.500	14.604	3.882	18.486	125.500	125.500	26.587	7.857	34.444
Herisau *	55.600	55.600	20.773	3.668	24.441	119.600	119.600	32.920	7.429	40.349
Appenzell 4) A	80.000	51.300	25.231	3.512	28.743	160.000	109.400	43.921	6.688	50.609
B *	60.700	60.700	15.470	3.853	19.323	128.700	128.700	23.222	8.090	31.312
St Gallen * 5)	60.500	60.500	15.609	3.846	19.455	126.300	126.300	25.832	7.915	33.747
Chur	80.000	54.700	21.633	3.636	25.269	160.000	112.600	40.434	6.921	47.355
Aarau *	59.400	59.400	16.851	3.806	20.657	124.300	124.300	27.893	7.770	35.663
Frauenfeld * 5)	61.100	61.100	15.042	3.868	18.910	128.600	128.600	23.256	8.082	31.338
Bellinzona	80.000	56.800	19.500	3.712	23.212	160.000	117.300	35.490	7.262	42.752
Lausanne *	61.100	61.100	15.079	3.868	18.947	125.300	125.300	26.918	7.843	34.761
Sitten *	58.400	58.400	17.775	3.770	21.545	121.700	121.700	30.765	7.581	38.346
Neuenburg *	59.200	59.200	17.036	3.799	20.835	115.700	115.700	37.103	7.146	44.249
Genève * 6)	61.500	61.500	14.670	3.882	18.552	128.500	128.500	23.399	8.075	31.474
Delsberg *	55.100	55.100	21.194	3.650	24.844	118.600	118.600	34.000	7.356	41.356
	Reingewinn 400 000 Fr ³⁾					Reingewinn 600 000 Fr ³⁾				
Zürich *	293.300	293.300	80.142	26.491	106.633	429.300	429.300	127.735	42.947	170.682
Berne *	307.200	307.200	64.652	28.173	92.825	454.700	454.700	99.250	46.021	145.271
Lucerne *	313.000	313.000	58.080	28.875	86.955	469.300	469.300	83.088	47.641	130.729
Altendorf *	297.300	297.300	75.784	26.975	102.759	444.700	444.700	110.434	44.811	155.245
Schwyz *	299.700	299.700	73.019	27.266	100.285	449.700	449.700	104.845	45.416	150.261
Sarnen	400.000	295.300	77.910	26.733	104.643	600.000	438.300	117.660	44.036	161.696
Stans *	307.200	307.200	64.622	28.173	92.795	459.000	459.000	94.461	46.541	141.002
Glarus *	286.000	286.000	88.390	25.608	113.998	429.400	429.400	127.626	42.959	170.585
Zoug *	325.700	325.700	43.858	30.412	74.270	487.500	487.500	63.112	49.425	112.537
Fribourg *	291.500	291.500	82.239	26.273	108.512	435.100	435.100	121.181	43.649	164.830
Soleure * 5)	293.400	293.400	80.156	26.503	106.659	433.900	433.900	122.643	43.504	166.147
Bâle *	293.200	293.200	80.371	26.479	106.850	429.900	429.900	127.073	43.020	170.093
Liestal *	298.000	298.000	74.914	27.060	101.974	431.800	431.800	124.983	43.250	168.233
Schaffhouse * 5)	298.200	298.200	74.667	27.084	101.751	441.200	441.200	114.478	44.387	158.865
Hérisau *	304.200	304.200	67.957	27.810	95.767	456.800	456.800	96.921	46.275	143.196
Appenzell 4) A	400.000	279.200	95.986	24.785	120.771	600.000	419.500	138.706	41.761	180.467
B *	300.000	300.000	72.675	27.302	99.977	445.100	445.100	110.033	44.859	154.892
Saint-Gall * 5)	309.500	309.500	62.106	28.451	90.557	456.100	456.100	97.677	46.190	143.867
Coire	400.000	278.300	97.071	24.676	121.747	600.000	413.800	145.086	41.072	186.158
Aarau *	302.000	302.000	70.398	27.544	97.942	449.100	449.100	105.585	45.343	150.928
Frauenfeld * 5)	306.400	306.400	65.569	28.076	93.645	452.900	452.900	101.291	45.803	147.094
Bellinzona	400.000	270.900	105.300	23.781	129.081	600.000	407.600	152.100	40.322	192.422
Lausanne *	289.400	289.400	84.593	26.019	110.612	422.100	422.100	135.829	42.076	177.905
Sion *	291.300	291.300	82.408	26.249	108.657	431.600	431.600	125.129	43.226	168.355
Neuchâtel *	267.900	267.900	108.686	23.418	132.104	402.200	402.200	158.179	39.668	197.847
Genève * 6)	290.800	290.800	83.090	26.189	109.279	407.700	407.700	151.958	40.334	192.292
Delémont *	301.600	301.600	70.904	27.496	98.400	452.800	452.800	101.395	45.791	147.186

*) In der Bemessungsperiode bezahlte Steuern können abgezogen werden.

1) Handels-, Industrie-, Bank-AG, ohne Beteiligungen. Allfällige Liegenschaftssteuern siehe Seite 78.

2) Inbegriffen Kirchensteuer.

3) Reingewinn vor Abzug der im Geschäftsjahr bezahlten Steuern.

4) Aktiengesellschaften haben die Wahl zwischen:

A = Besteuerung nach den für die natürlichen Personen geltenden Bestimmungen.

B = Besteuerung nach Ertragsintensität.

5) Angenommene mittlere Ausschüttung: 4,5 % vom steuerbaren Kapital und Reserven, höchstens aber 70 % vom Reingewinn.

6) Ohne Gewerbesteuer.

Sociétés anonymes¹⁾

Bénéfice net; capital et réserves 2 mio de fr

Bénéfice net déterminant pour le calcul de l'impôt en fr.		Montants d'impôt en fr.			Bénéfice net déterminant pour le calcul de l'impôt en fr.		Montants d'impôt en fr.			Chefs-lieux des cantons
Canton et commune	Confédération	Canton et commune ²⁾	Confédération	Total	Canton et commune	Confédération	Canton et commune ²⁾	Confédération	Total	
Bénéfice net 240 000 fr. ³⁾					Bénéfice net 320 000 fr. ³⁾					
184.600	184.600	42.103	13.339	55.442	239.000	239.000	61.140	19.921	81.061	Zurich *
189.100	189.100	36.949	13.883	50.832	248.200	248.200	50.812	21.034	71.846	Bern *
188.100	188.100	38.096	13.762	51.858	250.600	250.600	48.096	21.325	69.421	Luzern *
181.800	181.800	45.177	13.000	58.177	239.500	239.500	60.467	19.981	80.448	Altdorf *
182.300	182.300	44.686	13.060	57.746	239.700	239.700	60.288	20.006	80.294	Schwyz *
240.000	181.000	46.110	12.903	59.013	320.000	238.200	62.010	19.824	81.834	Sarnen
186.600	186.600	39.779	13.581	53.360	246.900	246.900	52.200	20.877	73.077	Stans *
178.300	178.300	49.171	12.576	61.747	232.100	232.100	68.762	19.086	87.848	Glarus *
202.100	202.100	22.459	15.456	37.915	262.800	262.800	34.452	22.801	57.253	Zug *
186.900	186.900	39.464	13.617	53.081	240.700	240.700	59.129	20.127	79.256	Freiburg *
181.000	181.000	46.166	12.903	59.069	237.200	237.200	63.161	19.703	82.864	Solothurn * 5)
182.800	182.800	44.160	13.121	57.281	239.000	239.000	61.070	19.921	80.991	Basel *
185.300	185.300	41.254	13.423	54.677	242.800	242.800	56.761	20.381	77.142	Liestal *
183.900	183.900	42.846	13.254	56.100	241.100	241.100	58.770	20.175	78.945	Schaffhausen * 5)
182.200	182.200	44.802	13.048	57.850	243.200	243.200	56.379	20.429	76.808	Herisau *
240.000	167.000	61.810	11.209	73.019	320.000	223.100	78.898	17.997	96.895	Appenzell 4) A
191.200	191.200	34.597	14.137	48.734	247.100	247.100	52.054	20.901	72.955	B *
188.200	188.200	38.089	13.774	51.863	248.800	248.800	50.087	21.107	71.194	St. Gallen * 5)
240.000	169.200	59.313	11.475	70.788	320.000	223.700	78.192	18.070	96.262	Chur
184.400	184.400	42.268	13.314	55.582	243.200	243.200	56.333	20.429	76.762	Aarau *
189.100	189.100	36.966	13.883	50.849	247.800	247.800	51.280	20.986	72.266	Frauenfeld * 5)
240.000	169.600	58.890	11.524	70.414	320.000	216.300	86.580	17.174	103.754	Bellinzona
183.200	183.200	43.590	13.169	56.759	236.300	236.300	64.091	19.594	83.685	Lausanne *
179.100	179.100	48.243	12.673	60.916	235.200	235.200	65.325	19.461	84.786	Sitten *
162.600	162.600	66.648	10.677	77.325	214.200	214.200	88.897	16.920	105.817	Neuenburg *
186.800	186.800	39.523	13.605	53.128	240.300	240.300	59.565	20.078	79.643	Genf * 6)
180.600	180.600	46.503	12.855	59.358	241.100	241.100	58.703	20.175	78.878	Delsberg *
Bénéfice net 800 000 fr. ³⁾					Bénéfice net 1 000 000 fr. ³⁾					
566.900	566.900	175.887	57.206	233.093	708.800	708.800	220.105	71.112	291.217	Zurich *
604.700	604.700	134.436	60.911	195.347	754.800	754.800	169.644	75.620	245.264	Berne *
628.300	628.300	108.528	63.223	171.751	787.200	787.200	133.952	78.796	212.748	Lucerne *
596.200	596.200	143.764	60.078	203.842	747.900	747.900	177.138	74.944	252.082	Altdorf *
602.100	602.100	137.181	60.656	197.837	754.800	754.800	169.580	75.620	245.200	Schwyz *
800.000	583.700	157.410	58.853	216.263	1.000.000	729.700	197.160	73.161	270.321	Sarnen
613.500	613.500	124.697	61.773	186.470	768.100	768.100	154.952	76.924	231.876	Stans *
575.600	575.600	166.346	58.059	224.405	722.300	722.300	205.198	72.435	277.633	Glaris *
651.800	651.800	82.664	65.526	148.190	816.100	816.100	102.216	81.628	183.844	Zoug *
582.300	582.300	158.928	58.715	217.643	730.000	730.000	196.804	73.190	269.994	Fribourg *
576.200	576.200	165.675	58.118	223.793	719.000	719.000	208.858	72.112	280.970	Soleure * 5)
575.500	575.500	166.385	58.049	224.434	721.700	721.700	205.859	72.377	278.236	Bâle *
579.100	579.100	162.536	58.402	220.938	726.900	726.900	200.216	72.886	273.102	Liestal *
586.100	586.100	154.818	59.088	213.906	731.400	731.400	195.270	73.327	268.597	Schaffhouse * 5)
612.000	612.000	126.378	61.626	188.004	767.300	767.300	155.854	76.845	232.699	Herisau *
800.000	561.900	181.426	56.716	238.142	1.000.000	705.100	224.146	70.750	294.896	Appenzell 4) A
595.600	595.600	144.347	60.019	204.366	746.500	746.500	178.752	74.807	253.559	B *
599.400	599.400	140.237	60.391	200.628	742.700	742.700	182.797	74.435	257.232	Saint-Gall * 5)
800.000	549.700	194.751	55.521	250.272	1.000.000	684.200	247.101	68.702	315.803	Coire
598.400	598.400	141.297	60.293	201.590	748.000	748.000	177.082	74.954	252.036	Aarau *
601.800	601.800	137.599	60.626	198.225	750.800	750.800	173.931	75.228	249.159	Frauenfeld * 5)
800.000	545.900	198.900	55.148	254.048	1.000.000	685.500	245.700	68.829	314.529	Bellinzona
564.400	564.400	178.680	56.961	235.641	707.400	707.400	221.580	70.975	292.555	Lausanne *
573.700	573.700	168.399	57.873	226.272	718.800	718.800	209.167	72.092	281.259	Sion *
537.600	537.600	208.076	54.335	262.411	674.000	674.000	258.342	67.702	326.044	Neuchâtel *
544.900	544.900	200.094	55.050	255.144	682.900	682.900	248.511	68.574	317.085	Genève * 6)
606.500	606.500	132.390	61.087	193.477	760.400	760.400	163.425	76.169	239.594	Delémont *

*) Les impôts payés pendant la période de calcul peuvent être déduits.

1) SA commerciales, industrielles ou bancaires, sans participations. Impôts immobiliers, si prévus par la loi, voir page 78.

2) Impôts paroissiaux compris.

3) Bénéfice net avant déduction des impôts payés pendant l'exercice.

4) Les sociétés anonymes ont le choix entre:

A = l'imposition selon les dispositions applicable aux personnes physiques.

B = l'imposition d'après la proportion du rendement.

5) Distribution moyenne supposée: 4,5 % du capital et réserves imposables, au maximum 70 % du bénéfice net.

6) Sans la taxe professionnelle fixe.

Aktiengesellschaften¹⁾ / Sociétés anonymes²⁾

Kapital Belastung durch Kantons-, Gemeinde- und Kirchensteuern
Capital charge due aux impôts cantonaux, communaux et paroissiaux

38 Kantonshauptorte Chefs-lieux des cantons Bund / Confédération	Steuerbares Kapital in Fr / Capital imposable en fr						
	100 000	500 000	1 000 000	5 000 000	10 000 000	50 000 000	100 000 000
	Steuerbelastung in Fr / Charge fiscale en fr						
Zürich	375	1.875	3.749	18.747	37.494	187.470	374.940
Bern	281	1.748	4.086	22.852	46.308	233.963	468.531
Luzern	400	2.000	4.000	20.000	40.000	200.000	400.000
Altdorf	630	3.150	6.300	31.500	63.000	315.000	630.000
Schwyz	472	2.358	4.715	23.575	47.150	235.750	471.500
Sarnen	398	1.988	3.975	19.875	39.750	198.750	397.500
Stans	300	1.030	2.060	12.360	25.235	128.235	256.985
Glarus	530	2.648	5.959	37.740	84.087	454.863	918.333
Zug	255	1.275	2.550	12.750	25.500	127.500	255.000
Fribourg	480	2.401	4.803	24.013	48.026	240.132	480.263
Solothurn	504	2.520	5.040	25.200	50.400	252.000	504.000
Basel	550	2.750	5.500	27.500	55.000	275.000	550.000
Liestal	850	3.725	7.450	37.250	74.500	372.500	745.000
Schaffhausen	348	1.740	3.480	17.400	34.800	174.000	348.000
Herisau	511	2.555	5.110	25.550	51.100	255.500	511.000
Appenzell (A)	401	2.537	5.207	26.567	53.267	266.867	533.867
Appenzell (B)	428	2.138	4.275	21.375	42.750	213.750	427.500
St. Gallen	413	2.063	4.125	20.625	41.250	206.250	412.500
Chur	498	2.490	4.980	27.484	60.047	343.547	739.172
Aarau	920	2.300	4.600	23.000	46.000	230.000	460.000
Frauenfeld	457	2.286	4.572	22.860	45.720	228.600	457.200
Bellinzona	585	2.925	5.850	29.250	58.500	292.500	585.000
Lausanne	468	2.340	4.680	23.400	46.800	234.000	468.000
Sion	609	3.045	6.090	30.450	60.900	304.500	609.000
Neuchâtel	480	2.400	4.800	24.000	48.000	240.000	480.000
Genève	446	2.229	4.458	22.290	44.580	222.900	445.800
Delémont	504	2.521	5.042	25.208	50.415	252.075	504.150
Direkte Bundessteuer Impôt fédéral direct	83	413	825	4.125	8.250	41.250	82.500

¹⁾ Handels-, Industrie-, Bank-AG

SA commerciales, industrielles ou bancaires

²⁾ Aktiengesellschaften haben die Wahl zwischen

A = Besteuerung nach den für die natürlichen Personen geltenden Bestimmungen

B = Besteuerung nach den für die juristischen Personen geltenden Bestimmungen

Les sociétés anonymes ont le choix entre

A = l'imposition selon les dispositions applicables aux personnes physiques

B = l'imposition selon les dispositions applicables aux personnes morales

Holdingsgesellschaften / Sociétés holding

Reingewinn: Kapital und Reserven 2 Mio Fr / Bénéfice net: capital et réserves 2 mio de fr.

Annahmen

Steuersubjekt Reine Holding-Aktiengesellschaft mit ausschliesslicher Beteiligung an anderen Gesellschaften,

Steuerobjekt 1 000 000 Fr Kapital, 500 000 Fr offene Reserven und 500 000 Fr versteuerte stille Reserven kombiniert mit verschiedenen Renditetypen

Hypothèses

Sujet fiscal société anonyme holding ayant exclusivement des participations à d'autres sociétés,

Objet fiscal 1 000 000 fr de capital, 500 000 fr de réserves apparentes et 500 000 fr de réserves latentes imposées, combinés avec différents types de rendement

39 Kantonshauptorte Chefs-lieux des cantons	Reingewinn ¹⁾ / Bénéfice net ¹⁾								
	0 Fr.			80 000 Fr.			160 000 Fr.		
	Steuerbeträge in Franken / Montants d'impôt en francs								
	Kanton und Gemeinde	Bund	Total	Canton et commune	Confédération	Total	Kanton und Gemeinde	Bund	Total
Zürich	1.500	1.650	3.150	1.500	1.650	3.150	1.500	1.650	3.150
Bern	1.042	1.650	2.692	1.042	1.650	2.692	1.042	1.650	2.692
Luzern	1.000	1.650	2.650	1.000	1.650	2.650	1.000	1.650	2.650
Altdorf	1.000	1.650	2.650	1.000	1.650	2.650	1.000	1.650	2.650
Schwyz	1.200	1.650	2.850	1.200	1.650	2.850	1.200	1.650	2.850
Sarnen	1.000	1.650	2.650	1.000	1.650	2.650	1.000	1.650	2.650
Stans	750	1.650	2.400	750	1.650	2.400	750	1.650	2.400
Glarus	1.500	1.650	3.150	1.500	1.650	3.150	1.500	1.650	3.150
Zug	1.000	1.650	2.650	1.000	1.650	2.650	1.000	1.650	2.650
Fribourg	2.400	1.650	4.050	2.400	1.650	4.050	2.400	1.650	4.050
Solothurn	945	1.650	2.595	945	1.650	2.595	945	1.650	2.595
Basel	1.500	1.650	3.150	1.500	1.650	3.150	1.500	1.650	3.150
Liestal	795	1.650	2.445	795	1.650	2.445	795	1.650	2.445
Schaffhausen	464	1.650	2.114	464	1.650	2.114	464	1.650	2.114
Herisau	1.000	1.650	2.650	1.000	1.650	2.650	1.000	1.650	2.650
Appenzell	750	1.650	2.400	750	1.650	2.400	750	1.650	2.400
St. Gallen	1.980	1.650	3.630	1.980	1.650	3.630	1.980	1.650	3.630
Chur	500	1.650	2.150	500	1.650	2.150	500	1.650	2.150
Aarau	1.200	1.650	2.850	1.200	1.650	2.850	1.200	1.650	2.850
Frauenfeld	610	1.650	2.260	610	1.650	2.260	610	1.650	2.260
Bellinzona	1.000	1.650	2.650	1.000	1.650	2.650	1.000	1.650	2.650
Lausanne	4.086	1.650	5.736	4.086	1.650	5.736	4.086	1.650	5.736
Sion	1.200	1.650	2.850	1.200	1.650	2.850	1.200	1.650	2.850
Neuchâtel	1.494	1.650	3.144	1.494	1.650	3.144	1.494	1.650	3.144
Genève 2)	1.337	1.650	2.987	1.337	1.650	2.987	1.337	1.650	2.987
Delémont	842	1.650	2.492	842	1.650	2.492	842	1.650	2.492

¹⁾ Reingewinn vor Abzug der im Geschäftsjahr bezahlten Steuern
Bénéfice net avant déduction des impôts payés pendant l'exercice

²⁾ Ohne Gewerbesteuer
Sans la taxe professionnelle

Domizilgesellschaften / Sociétés de domicile

Reingewinn, Kapital und Reserven 2 Mio. Fr. / Bénéfice net; capital et réserves 2 mio de fr.

Annahmen

Steuersubjekt Ausländisch beherrschte Gesellschaft, die nur ihren formellen Sitz im Kanton hat, ohne hier jedoch eine Geschäftstätigkeit auszuüben,

Steuerobjekt 1 000 000 Fr Kapital, 500 000 Fr offene Reserven und 500 000 Fr versteuerte stille Reserven kombiniert mit verschiedenen Renditetypen

Hypothèses

Sujet fiscal société dominée de l'étranger n'ayant qu'un domicile formel dans le canton sans cependant y exercer une activité commerciale,

Objet fiscal 1 000 000 fr de capital, 500 000 fr de réserves apparentes et 500 000 fr de réserves latentes imposées, combinés avec différents types de rendement

40 Kantonshauptorte Chefs-lieux des cantons	Reingewinn ¹⁾ / Bénéfice net ¹⁾								
	0 Fr.			80 000 Fr.			160 000 Fr		
	Steuerbeträge in Franken / Montants d'impôt en francs								
	Kanton und Gemeinde	Bund ²⁾	Total	Canton et commune	Confédération ²⁾	Total	Kanton und Gemeinde	Bund ²⁾	Total
Zürich	7.499	1.650	9.149	7.498	4.132	11.630	7.498	9.149	16.647
Bern 3)	1.041	1.650	2.691	1.041	4.358	5.399	1.041	9.592	10.633
Luzern	1.200	1.650	2.850	1.200	4.351	5.551	1.200	9.578	10.778
Altdorf	6.800	1.650	8.450	6.800	4.155	10.955	6.800	9.200	16.000
Schwyz	1.200	1.650	2.850	1.200	4.351	5.551	1.200	9.578	10.778
Sarnen	1.000	1.650	2.650	1.000	4.358	5.358	1.000	9.592	10.592
Stans	500	1.650	2.150	500	4.376	4.876	500	9.629	10.129
Glarus	1.000	1.650	2.650	1.000	4.358	5.358	1.000	9.592	10.592
Zug	1.000	1.650	2.650	1.000	4.358	5.358	1.000	9.592	10.592
Fribourg	2.400	1.650	4.050	2.400	4.311	6.711	2.400	9.498	11.898
Solothurn	945	1.650	2.595	945	4.362	5.307	945	9.600	10.545
Basel	1.500	1.650	3.150	1.500	4.343	5.843	1.500	9.556	11.056
Liestal	3.180	1.650	4.830	3.180	4.282	7.462	3.180	9.447	12.627
Schaffhausen	464	1.650	2.114	464	4.380	4.844	464	9.629	10.093
Herisau	1.000	1.650	2.650	1.000	4.358	5.358	1.000	9.592	10.592
Appenzell	750	1.650	2.400	1.041	4.358	5.399	1.321	9.571	10.892
St. Gallen	1.980	1.650	3.630	1.980	4.325	6.305	1.980	9.527	11.507
Chur	500	1.650	2.150	500	4.376	4.876	500	9.629	10.129
Aarau	1.200	1.650	2.850	1.200	4.351	5.551	1.200	9.578	10.778
Frauenfeld	1.219	1.650	2.869	1.219	4.351	5.570	1.219	9.578	10.797
Bellinzona	1.000	1.650	2.650	1.000	4.358	5.358	1.000	9.592	10.592
Lausanne 2) 3)	4.212	1.650	5.862	5.709	4.195	9.904	9.266	9.033	18.299
Sion	1.218	1.650	2.868	1.218	4.351	5.569	1.218	9.578	10.796
Neuchâtel	1.494	1.650	3.144	1.494	4.343	5.837	1.494	9.556	11.050
Genève	1.337	1.650	2.987	1.337	4.347	5.684	1.337	9.571	10.908
Delémont 3)	842	1.650	2.492	842	4.365	5.207	1.186	9.578	10.764

1) Reingewinn vor Abzug der im Geschäftsjahr bezahlten Steuern
Bénéfice net avant déduction des impôts payés pendant l'exercice

2) Besteuerung wie Aktiengesellschaften
Imposition comme pour les sociétés anonymes

3) Für die Berechnung des Reingewinnes ist die Tatsache des Sitzes im Kanton und dessen Bedeutung im Rahmen der Geschäftstätigkeit des Gesamtunternehmens zu berücksichtigen
Pour le calcul du bénéfice net, il y a lieu de tenir compte du siège effectif dans le canton et du rôle joué par ce siège par rapport à l'ensemble de l'entreprise

B) Kantonale Belastungs- und Indexziffern der Aktiengesellschaften

Erläuterungen zu den Seiten 74 bis 76:

Die Richtlinien für die Berechnung der Indexziffern sind wie folgt festgelegt worden

Indexgemeinden

Alle Gemeinden mit einem Ertrag aus der direkten Bundessteuer der juristischen Personen von 200'000 Fr. und mehr, mindestens aber 5 Gemeinden pro Kanton. Ergänzung durch die Gemeinden mit nächstkleinerem Steuerertrag, bis mindestens 80% des Ertrages der juristischen Personen pro Kanton erfasst sind.

Grundlagen für die Indexberechnungen

Belastung des Reingewinns für eine AG mit einem steuerbaren Kapital und Reserven von 2 Mio. Fr. kombiniert mit verschiedenen Renditetypen
Belastung des steuerbaren Kapitals mit Reserven für eine AG

Kantonsziffern

Gewogenes Mittel aus den Belastungen in den Indexgemeinden pro Kanton und Steuerobjekt. Jede Gemeinde erhält als Gewicht den entsprechenden Ertrag gemäss neuester Statistik über die direkte Bundessteuer.

Schweizerisches Mittel

Gewogenes Mittel der Kantonsziffern pro Steuerobjekt

Reingewinn: Jeder Kanton erhält als Gewicht pro Renditetypp den entsprechenden Reingewinn der Aktiengesellschaften und Genossenschaften zusammen gemäss neuester Statistik über die direkte Bundessteuer (typenspezifische Kantonsgewichte).

Kapital: Jeder Kanton erhält als Gewicht pro Kapitaltyp das entsprechende steuerbare Kapital der Aktiengesellschaften und Genossenschaften zusammen gemäss neuester Statistik über die direkte Bundessteuer (typenspezifische Kantonsgewichte).

Einzelindizes

Indizierte Kantonsziffern pro Steuerobjekt (Schweiz = 100).

Index

Zusammenzug der Einzelindizes pro Kanton

Reingewinn: Jeder Renditetypp erhält als Gewicht pro Kanton den entsprechenden Reingewinn der Aktiengesellschaften und Genossenschaften zusammen gemäss neuester Statistik über die direkte Bundessteuer (kantonsspezifische Typengewichte).

Kapital: Jeder Kapitaltyp erhält als Gewicht pro Kanton das entsprechende steuerbare Kapital der Aktiengesellschaften und Genossenschaften zusammen gemäss neuester Statistik über die direkte Bundessteuer (kantonsspezifische Typengewichte).

Totalindex der Reingewinn- und Kapitalbelastung

Zusammenzug des Indexes der Reingewinnbelastung und des Indexes der Kapitalbelastung pro Kanton

Der Index der Reingewinnbelastung und der Index der Kapitalbelastung erhalten als Gewicht pro Kanton die entsprechenden Einnahmen der Kantone und Gemeinden aus Gewinn- und Kapitalsteuern gemäss Finanzstatistik¹⁾ im Durchschnitt der letzten 4 Jahre (kantonsspezifische Zusammenzugsgewichte).

¹⁾ Vgl. Fussnote 1 auf Seite 47

B) Nombres cantonaux indiquant la charge et indices relatifs aux sociétés anonymes

Explications concernant les pages 74 à 76:

Les règles pour le calcul des indices ont été fixées comme il suit

Communes choisies pour le calcul de l'indice

Toutes les communes dont le produit de l'impôt fédéral direct des personnes morales s'élève à 200'000 de fr. ou plus, mais au moins 5 communes par canton. On ajoute à ces communes les communes les plus voisines s'agissant du produit de l'impôt jusqu'à ce que celui-ci atteigne au moins 80% des recettes afférentes aux personnes morales, pour chaque canton.

Bases de calcul des indices

Charge afférente au bénéfice net pour une SA avec 2 mio. de fr. de capital et réserves imposables, combinés avec différents types de rendement.
Charge du capital et réserves imposables d'une SA.

Nombres cantonaux

Moyenne pondérée des charges des communes choisies, par canton et objet fiscal. La pondération s'effectue pour chaque commune à l'aide du coefficient de pondération correspondant, compte tenu de la dernière statistique de l'impôt fédéral direct.

Moyenne suisse

Moyenne pondérée des nombres cantonaux par objet fiscal.

Bénéfice net: on attribue à chaque canton comme coefficient de pondération, pour chaque type de rendement, le bénéfice net total correspondant des sociétés anonymes et des sociétés coopératives, selon la dernière statistique de l'impôt fédéral direct (coefficients de pondération propres à chaque canton, par type).

Capital: on attribue à chaque canton comme coefficient de pondération, pour chaque type de capital, le capital imposable total correspondant des sociétés anonymes et des sociétés coopératives, selon la dernière statistique de l'impôt fédéral direct (coefficients de pondération propres à chaque canton, par type).

Indices particuliers

Nombres cantonaux indexés pour chaque objet fiscal (moy. suisse = 100)

Indice

Concentration des indices particuliers par canton

Bénéfice net: on attribue à chaque type de rendement comme coefficient de pondération, par canton, le bénéfice net total correspondant des sociétés anonymes et des sociétés coopératives, selon la dernière statistique de l'impôt fédéral direct (coefficients de pondération propres à chaque type, par canton).

Capital: on attribue à chaque type de capital comme coefficient de pondération, par canton, le capital imposable total correspondant des sociétés anonymes et des sociétés coopératives, selon la dernière statistique de l'impôt fédéral direct (coefficients de pondération propres à chaque type, par canton).

Indice total de la charge grevant le bénéfice net et le capital

Concentration de l'indice de la charge grevant le bénéfice net et de l'indice de la charge grevant le capital, par canton.

On attribue à l'indice de la charge grevant le bénéfice net et à l'indice de la charge grevant le capital, comme coefficient de pondération, par canton, la moyenne des recettes des 4 dernières années de chaque canton et de ses communes au titre des impôts sur le bénéfice net et sur le capital, selon la statistique financière¹⁾ (concentration à l'aide des coefficients de pondération propres à chaque canton).

¹⁾ Voir remarque 1 à la page 47

Aktiengesellschaften¹⁾ mit 2 Mio. Fr. Kapital und Reserven
Sociétés anonymes¹⁾ avec 2 mio de fr. de capital et réserves

 Reingewinn: Belastungen in Franken und Einzelindizes
 Bénéfice net: charges en francs et indices particuliers

41 Kantone Cantons	Rendite in Prozenten / Rendement en pour-cent										
	2	4	6	8	12	16	20	25	30	40	50
	Mittlere, gewogene Belastung durch Kantons-, Gemeinde- und Kirchensteuern in Fr.										
Zürich	2.677	6.116	11.267	18.081	34.018	52.723	71.427	94.816	118.170	165.495	208.799
Bern	2.483	5.854	9.565	14.963	28.579	42.618	56.656	74.229	91.777	127.471	163.189
Luzern	4.106	9.570	14.969	20.253	30.673	40.849	51.040	63.784	76.528	102.457	128.403
Uri	2.970	7.574	12.150	16.942	32.577	47.868	63.185	81.444	97.834	131.164	164.538
Schwyz	2.931	6.825	10.673	15.347	32.254	45.739	57.151	71.415	85.661	114.694	143.726
Obwalden	3.264	6.528	14.688	22.848	39.168	55.488	71.808	92.208	112.608	153.408	194.208
Nidwalden	3.229	9.271	15.658	21.965	34.340	46.454	58.588	73.178	87.692	117.214	146.755
Glarus	2.513	6.625	11.686	18.916	35.109	54.665	74.185	94.211	113.228	151.787	190.477
Zug	1.816	4.003	6.142	8.257	17.465	29.516	39.010	48.670	58.377	78.056	97.735
Fribourg	2.182	5.200	8.168	13.962	29.631	49.192	72.144	92.182	110.623	148.039	185.581
Solothurn	1.882	4.766	9.932	18.248	35.145	51.662	68.178	88.839	109.500	151.376	193.368
Basel-Stadt	2.448	6.944	12.380	18.592	33.160	50.071	69.371	96.392	116.073	155.385	194.859
Basel-Land	2.345	6.315	10.263	14.118	26.556	42.127	60.306	86.320	110.533	148.214	186.049
Schaffhausen	3.112	7.518	11.868	19.282	35.223	50.811	66.399	85.925	105.424	144.992	184.642
Appenzell A.Rh.	4.392	10.680	16.930	23.044	35.117	46.901	58.664	73.389	88.113	118.045	148.015
Appenzell I.Rh.	4.625	10.908	17.468	24.264	39.025	56.421	75.399	96.464	115.745	154.570	193.441
St. Gallen	3.015	7.359	11.761	17.582	29.839	41.837	53.856	68.864	89.427	131.987	174.547
Graubünden	4.119	11.489	20.863	30.315	49.218	68.122	87.025	110.655	135.103	184.833	237.251
Aargau	3.220	7.651	12.017	18.693	33.068	47.133	61.198	78.804	96.385	132.097	167.882
Thurgau	2.397	5.970	9.608	14.350	28.258	42.785	57.311	75.470	93.629	130.518	167.457
Ticino	3.669	7.337	13.574	22.379	44.390	70.438	88.047	110.059	132.071	176.094	220.118
Vaud	2.319	5.464	10.269	16.817	32.918	52.551	72.184	96.720	121.220	167.003	210.099
Valais	1.889	5.573	11.450	18.454	35.783	52.751	69.688	90.875	112.062	155.008	195.373
Neuchâtel	2.927	7.045	17.101	27.061	56.573	78.668	98.409	123.066	147.723	197.478	247.563
Genève	2.439	5.747	8.999	14.466	30.604	50.632	74.088	107.446	142.910	190.991	239.387
Jura	4.539	10.898	17.199	23.362	35.551	47.428	59.324	74.194	89.045	119.274	149.523
Schweiz / Suisse	2.606	6.518	10.951	17.327	31.838	48.128	62.436	83.707	102.872	147.584	168.936
	Einzelindizes										
Zürich	102,7	93,8	102,9	104,4	106,8	109,5	114,4	113,3	114,9	112,1	123,6
Bern	95,3	89,8	87,3	86,4	89,8	88,6	90,7	88,7	89,2	86,4	96,6
Luzern	157,6	146,8	136,7	116,9	96,3	84,9	81,7	76,2	74,4	69,4	76,0
Uri	114,0	116,2	110,9	97,8	102,3	99,5	101,2	97,3	95,1	88,9	97,4
Schwyz	112,5	104,7	97,5	88,6	101,3	95,0	91,5	85,3	83,3	77,7	85,1
Obwalden	125,3	100,2	134,1	131,9	123,0	115,3	115,0	110,2	109,5	103,9	115,0
Nidwalden	123,9	142,2	143,0	126,8	107,9	96,5	93,8	87,4	85,2	79,4	86,9
Glarus	96,4	101,6	106,7	109,2	110,3	113,6	118,8	112,5	110,1	102,8	112,8
Zug	69,7	61,4	56,1	47,7	54,9	61,3	62,5	58,1	56,7	52,9	57,9
Fribourg	83,7	79,8	74,6	80,6	93,1	102,2	115,5	110,1	107,5	100,3	109,9
Solothurn	72,2	73,1	90,7	105,3	110,4	107,3	109,2	106,1	106,4	102,6	114,5
Basel-Stadt	93,9	106,5	113,0	107,3	104,2	104,0	111,1	115,2	112,8	105,3	115,3
Basel-Landschaft	90,0	96,9	93,7	81,5	83,4	87,5	96,6	103,1	107,4	100,4	110,1
Schaffhausen	119,4	115,3	108,4	111,3	110,6	105,6	106,3	102,7	102,5	98,2	109,3
Appenzell A.Rh.	168,6	163,9	154,6	133,0	110,3	97,4	94,0	87,7	85,7	80,0	87,6
Appenzell I.Rh.	177,5	167,4	159,5	140,0	122,6	117,2	120,8	115,2	112,5	104,7	114,5
St. Gallen	115,7	112,9	107,4	101,5	93,7	86,9	86,3	82,3	86,9	89,4	103,3
Graubünden	158,1	176,3	190,5	175,0	154,6	141,5	139,4	132,2	131,3	125,2	140,4
Aargau	123,6	117,4	109,7	107,9	103,9	97,9	98,0	94,1	93,7	89,5	99,4
Thurgau	92,0	91,6	87,7	82,8	88,8	88,9	91,8	90,2	91,0	88,4	99,1
Ticino	140,8	112,6	123,9	129,2	139,4	146,4	141,0	131,5	128,4	119,3	130,3
Vaud	89,0	83,8	93,8	97,1	103,4	109,2	115,6	115,5	117,8	113,2	124,4
Valais	72,5	85,5	104,6	106,5	112,4	109,6	111,6	108,6	108,9	105,0	115,6
Neuchâtel	112,3	108,1	156,2	156,2	177,7	163,5	157,6	147,0	143,6	133,8	146,5
Genève	93,6	88,2	82,2	83,5	96,1	105,2	118,7	128,4	138,9	129,4	141,7
Jura	174,2	167,2	157,0	134,8	111,7	98,5	95,0	88,6	86,6	80,8	88,5
Schweiz / Suisse	100,0	100,0	100,0	100,0	100,0	100,0	100,0	100,0	100,0	100,0	100,0

¹⁾ Handels-, Industrie-, Bank-AG, ohne Beteiligungen

Aktiengesellschaften¹⁾ / Sociétés anonymes¹⁾

Kapital: Belastungen in Franken und Einzelindizes
 Capital: charges en francs et indices particuliers

42 Kantone Cantons	Kapital und Reserven in 1000 Fr. / Capital et réserves en 1000 fr.						
	100	500	1 000	5 000	10 000	50 000	100 000
	Charge moyenne pondérée due aux impôts cantonaux, communaux et paroissiaux en fr.						
Zurich	366	1.832	3.664	18.318	36.637	183.183	366.366
Bern	287	1.779	4.159	23.259	47.135	238.139	476.893
Luzern	409	2.045	4.090	20.449	40.898	204.489	408.977
Uri	630	3.150	6.300	31.500	63.000	315.000	630.000
Schwyz	414	2.072	4.144	20.718	41.436	207.181	414.363
Obwalden	408	2.040	4.080	20.400	40.800	204.000	408.000
Nidwalden	300	1.001	2.002	12.014	24.528	124.644	249.789
Glarus	527	2.634	5.926	37.532	83.624	452.357	913.274
Zug	257	1.284	2.568	12.841	25.682	128.408	256.815
Fribourg	474	2.368	4.735	23.676	47.352	236.762	473.524
Solothurn	486	2.432	4.864	24.318	48.636	243.182	486.364
Basel-Stadt	550	2.750	5.500	27.500	55.000	275.000	550.000
Basel-Landschaft	844	3.697	7.394	36.968	73.935	369.675	739.350
Schaffhausen	339	1.697	3.395	16.973	33.947	169.733	339.465
Appenzell A.Rh.	521	2.605	5.209	26.046	52.092	260.460	520.919
Appenzell I.Rh.	417	2.355	4.778	24.162	48.392	242.232	484.532
St. Gallen	413	2.063	4.125	20.625	41.250	206.250	412.500
Graubünden	499	2.493	4.986	27.517	60.115	343.897	739.876
Aargau	920	2.300	4.600	23.000	46.000	230.000	460.000
Thurgau	466	2.332	4.664	23.320	46.640	233.201	466.401
Ticino	550	2.751	5.503	27.515	55.029	275.147	550.295
Vaud	442	2.212	4.423	22.116	44.232	221.158	442.315
Valais	603	3.014	6.028	30.138	60.275	301.376	602.753
Neuchâtel	496	2.479	4.959	24.795	49.589	247.947	495.895
Genève	445	2.226	4.453	22.263	44.526	222.628	445.256
Jura	489	2.446	4.892	24.458	48.915	244.575	489.150
Schweiz / Suisse	457	2.184	4.396	22.189	45.108	219.494	434.193
	Indices particuliers						
Zurich	80,2	83,9	83,3	82,6	81,2	83,5	84,4
Bern	62,8	81,4	94,6	104,8	104,5	108,5	109,8
Luzern	89,6	93,6	93,0	92,2	90,7	93,2	94,2
Uri	138,0	144,2	143,3	142,0	139,7	143,5	145,1
Schwyz	90,8	94,9	94,3	93,4	91,9	94,4	95,4
Obwalden	89,4	93,4	92,8	91,9	90,4	92,9	94,0
Nidwalden	65,7	45,8	45,5	54,1	54,4	56,8	57,5
Glarus	115,4	120,6	134,8	169,1	185,4	206,1	210,3
Zug	56,2	58,8	58,4	57,9	56,9	58,5	59,1
Fribourg	103,7	108,4	107,7	106,7	105,0	107,9	109,1
Solothurn	106,5	111,3	110,6	109,6	107,8	110,8	112,0
Basel-Stadt	120,5	125,9	125,1	123,9	121,9	125,3	126,7
Basel-Landschaft	184,9	169,2	168,2	166,6	163,9	168,4	170,3
Schaffhausen	74,4	77,7	77,2	76,5	75,3	77,3	78,2
Appenzell A.Rh.	114,1	119,2	118,5	117,4	115,5	118,7	120,0
Appenzell I.Rh.	91,3	107,8	108,7	108,9	107,3	110,4	111,6
St. Gallen	90,3	94,4	93,8	93,0	91,4	94,0	95,0
Graubünden	109,2	114,1	113,4	124,0	133,3	156,7	170,4
Aargau	201,5	105,3	104,6	103,7	102,0	104,8	105,9
Thurgau	102,2	106,8	106,1	105,1	103,4	106,2	107,4
Ticino	120,5	126,0	125,2	124,0	122,0	125,4	126,7
Vaud	96,9	101,3	100,6	99,7	98,1	100,8	101,9
Valais	132,0	138,0	137,1	135,8	133,6	137,3	138,8
Neuchâtel	108,6	113,5	112,8	111,7	109,9	113,0	114,2
Genève	97,5	101,9	101,3	100,3	98,7	101,4	102,5
Jura	107,1	112,0	111,3	110,2	108,4	111,4	112,7
Schweiz / Suisse	100,0	100,0	100,0	100,0	100,0	100,0	100,0

¹⁾ SA commerciales, industrielles et bancaires, sans participations

Aktiengesellschaften¹⁾
Sociétés anonymes¹⁾
Totalindex der Reingewinn- und Kapitalbelastung
Indice total de la charge grevant le bénéfice net et le capital

43 Kantone Cantons	Index der Reingewinn- belastung Indice de la charge grevant le bénéfice net	Index der Kapital- belastung Indice de la charge grevant le capital	Totalindex der Reingewinn- und Kapitalbelastung Indice total de la charge grevant le bénéfice net et le capital
Zurich	110,1	83,9	105,5
Bern	90,3	104,8	94,3
Luzern	87,5	93,0	88,7
Uri	101,5	143,7	116,7
Schwyz	87,0	94,3	89,6
Obwalden	116,6	92,3	111,3
Nidwalden	100,4	55,7	91,3
Glarus	109,5	194,8	145,7
Zug	57,9	58,7	58,1
Fribourg	97,5	108,2	100,1
Solothurn	103,1	110,9	104,9
Basel-Stadt	108,3	126,3	114,1
Basel-Landschaft	97,5	168,1	109,9
Schaffhausen	108,5	77,4	102,8
Appenzell A.Rh.	103,1	118,6	105,5
Appenzell I.Rh.	118,3	107,3	115,8
St. Gallen	96,1	93,6	95,6
Graubünden	149,3	139,5	146,3
Aargau	103,2	107,0	104,1
Thurgau	92,1	105,5	94,7
Ticino	130,3	125,3	129,3
Vaud	108,6	101,3	106,7
Valais	105,7	137,0	114,7
Neuchâtel	147,5	113,0	141,3
Genève	113,8	101,9	111,4
Jura	117,1	111,7	116,0
Schweiz / Suisse	100,0	100,0	100,0

¹⁾ Handels-, Industrie-, Bank-AG, ohne Beteiligungen
SA commerciales, industrielles et bancaires, sans participations

III

Andere Steuern

Autres impôts

A) Liegenschaftssteuern

Natürliche oder juristische Personen, die über Grundeigentum verfügen, haben in einigen Kantonen neben Einkommens- und Vermögenssteuern, bzw. Reingewinn- und Kapitalsteuern, Liegenschaftssteuern zu bezahlen. Diese Sondersteuer auf dem Grundeigentum ohne Schuldenabzug ist in allen Kantonen proportional. Ordentliche Liegenschaftssteuern werden in 15 Kantonen erhoben.

A) Impôts immobiliers

Les personnes physiques ou morales ayant une propriété foncière doivent payer, dans quelques cantons, outre les impôts sur le revenu et sur la fortune, resp. sur le bénéfice net et sur le capital, des impôts immobiliers. Cet impôt spécial sur la propriété foncière sans déduction des dettes est proportionnel dans tous les cantons. Des impôts immobiliers ordinaires sont prélevés dans 15 cantons.

Kantone Cantons	Natürliche Personen - Personnes physiques			Juristische Personen - Personnes morales		
	Kantonssteuer Impôt cantonal	Gemeindesteuer - Impôt communal		Kantonssteuer Impôt cantonal	Gemeindesteuer - Impôt communal	
		obligatorisch obligatoire	fakultativ facultatif		obligatorisch obligatoire	fakultativ facultatif
Bern			x			x
Luzern		x			x	
Zug				x		
Fribourg				x		
Basel-Land						x
Appenzell I Rh						x
St. Gallen		x			x	
Graubünden						x
Thurgau	x			x		
Tessin		x		x		
Vaud				x		
Valais		x		x		x
Neuchâtel				x		
Genève	x			x		x
Jura						x

Liegenschaftsteuern¹⁾

Impôts immobiliers¹⁾

44 Kantonshauptorte Chefs lieux des cantons	Liegenschaftsteuer für je 100'000 Fr. Grundeigentum Impôt immobilier par 100'000 fr. de propriété foncière		Bewertungsgrundlage base d'estimation
	natürliche Person personne physique	juristische Person personne morale	
Zürich	-	-	-
Bern	120	120	amtlicher Wert
Luzern	50	50	Katasterwert
Alt Dorf	-	-	-
Schwyz	-	-	-
Sarnen	-	-	-
Stans	-	-	-
Glarus	-	-	-
Zug	-	100 ³⁾	amtlicher Steuerwert
Fribourg	240	390 ²⁾	valeur fiscale
Solothurn	-	-	-
Basel	-	-	-
Liestal	-	200 ³⁾	amtlicher Steuerwert
Schaffhausen	-	-	-
Herisau	-	-	-
Appenzell	-	-	-
St. Gallen	100	100	amtlicher Steuerwert
Chur	50	50	Verkehrswert
Aarau	-	-	-
Frauenfeld	50	50	amtliche Steuerschätzung
Bellinzona	100	300	valeur cadastrale
Lausanne	125	275 ²⁾	estimation fiscale
Sion	100	225	valeur fiscale
Neuchâtel	-	200 ²⁾	valeur cadastrale
Genève	100	200 ²⁾	valeur officielle fiscale
Delémont	130	130	valeur officielle

¹⁾ Ohne Minimalsteuern auf dem Grundeigentum, die in einigen Kantonen von den juristischen oder natürlichen Personen erhoben werden (vgl. Aktiengesellschaften, Seite 64).
Sans les impôts minimums perçus, dans quelques cantons, sur la propriété foncière des personnes morales ou des personnes physiques (voir sociétés anonymes, page 64).

²⁾ Steuererleichterungen werden gewährt für Liegenschaften, die dem eigenen Geschäftsbetrieb dienen.
Des allègements fiscaux sont accordés pour les immeubles servant à une exploitation appartenant au contribuable.

³⁾ Eine Liegenschaftsteuer wird nur erhoben von juristischen Personen, die gemäss Steuergesetz von der Kantons- und Gemeindesteuer befreit sind.
Un impôt immobilier n'est prélevé qu'auprès des personnes morales qui sont exemptées, selon loi fiscale, de l'impôt cantonal et communal.

B) Liegenschaftsgewinnsteuer

Erläuterungen zu den Seiten 80 und 81

Liegenschaftsgewinne

Annahmen

Steuersubjekt	Veräusserer einer Liegenschaft (natürliche Person),
Steuerobjekt	Liegenschaftsgewinne bei verschiedener Besitzesdauer

Die bei der Veräusserung von Liegenschaften nicht gewerbmässig erzielten Liegenschaftsgewinne werden in allen Kantonen durch eine Sondersteuer erfasst

Als Liegenschaftsgewinn wird in der Regel die Differenz zwischen Anlagekosten und Veräusserungserlös bezeichnet, wobei in den Kantonen Basel Landschaft, Graubünden und Wallis bei der Festsetzung des Anlagewertes die Veränderung des Geldwertes, die seit dem Erwerb der Liegenschaft eingetreten ist berücksichtigt wird

Ausnahmen

Freiburg	bei einer Besitzesdauer von über 15 Jahren Differenz zwischen dem Veräusserungserlös und dem mindestens 4 Jahre vor der Veräusserung festgesetzten Steuerwert,
Tessin	bei einer Besitzesdauer bis zu 5 Jahren Differenz zwischen Veräusserungserlös und dem um 5% erhöhten Erwerbspreis, bei einer Besitzesdauer von über 5 Jahren Differenz zwischen Veräusserungserlös und dem um 5% erhöhten amtlichen Wert.

Dieser unterschiedlichen Begriffsumschreibung ist nicht Rechnung getragen worden. Die Liegenschaftsgewinnsteuern der oben erwähnten Kantone sind deshalb nur bedingt vergleichbar.

B) Impôts sur les gains immobiliers

Explications concernant les pages 80 et 81

Gains immobiliers

Hypothèses

Sujet fiscal	l'aliénateur d'un immeuble (personne physique),
Objets fiscaux	gains immobiliers pour diverses durées de possession

Les gains immobiliers provenant de l'aliénation d'immeubles à titre non professionnel sont frappés dans tous les cantons d'un impôt spécial.

La différence entre le prix d'acquisition augmenté des impenses et le prix d'aliénation est généralement considérée comme gain immobilier. Cependant, lors de la détermination de la valeur d'investissement, il est tenu compte, dans les cantons de Bâle-Campagne, des Grisons et du Valais, des changements de la valeur de la monnaie intervenus depuis l'acquisition de l'immeuble.

Exceptions

Fribourg	pour une durée de possession supérieure à 15 ans. différence entre le produit de l'aliénation et la valeur fiscale fixée au moins quatre ans avant l'aliénation,
Tessin	pour une durée de possession jusqu'à 5 ans. différence entre le prix d'aliénation et le prix d'acquisition augmenté de 5%; pour une durée de possession de plus de 5 ans. différence entre le prix d'aliénation et la valeur officielle d'estimation augmentée de 5%;

Il n'est pas tenu compte de ces cas spéciaux. Les impôts sur les gains immobiliers des cantons susmentionnés ne sont par conséquent comparables que sous réserve.

Maximale Zuschläge und Ermässigungen bei der Liegenschaftsgewinnsteuer / Majorations et réductions les plus élevées de l'impôt sur les gains immobiliers

45 Kantone Cantons	Maximaler Zuschlag - majoration la plus élevée		Maximale Ermässigung- réduction la plus élevée			
	bei kürzerer Besitzesdauer als durée de propriété plus courte que	Jahr(e) - pour une année(s)	%	bei einer Besitzesdauer von pour une durée de propriété de	Jahren . années	%
Zürich	1		50	20		50
Bern	1		70	35		70
Luzern	1		50	33 +		25
Uri	1		25	25		65
Schwyz	1		40	25		70
Obwalden	1		30	20 +		30
Nidwalden	1		60	30		30
Glarus	1		25	20		60
Zug	1/12		60	25		25
Fribourg	2*)		120	-		-
Solothurn	-		-	30		50
Basel-Stadt	1		50	25		40
Basel-Landschaft	1/12		100	30		Fr. 50'000
Schaffhausen	1/2		50	17		60
Appenzell A Rh	1/2		25	25		50
Appenzell I Rh	1/12		48	20		50
St Gallen	-		-	35		30
Graubünden	1/12		48	40		60
Aargau	-		-	29 +		100
Thurgau	1/12		36	19		60
Ticino	2*)		700	-		-
Vaud ¹⁾	-		-	20 +		33 1/3
Valais	-		-	25 +		100
Neuchâtel	1		60	14 +		60
Genève	-		-	8		68 3/4
Jura	2		50	25		50

* Mehr als Jahre / Plus de ans

* Bis und mit Jahr(e) / Jusqu'à et y compris an(s)

¹⁾ Ermässigung wird nur bei der Veräusserung von Wohnhäusern oder landwirtschaftlichen Grundstücken und Gebäuden gewährt

¹⁾ La réduction n'est accordée que lors de l'aliénation de maisons d'habitation ou d'immeubles et terrains agricoles

Liegenschaftsgewinne

46 Kantonshauptorte	Besitzesdauer in Jahren											
	1/2	5	10	20	30	50	1/2	5	10	20	30	50
	Kantons-, Gemeinde- und Kirchensteuern in Fr											
	Gewinn 10 000 Fr						Gewinn 20 000 Fr					
Zurich	2.550	1.615	1.360	850	850	850	6.675	4.228	3.560	2.225	2.225	2.225
Bern	2.427	1.236	1.045	662	342	230	6.223	3.199	2.738	1.814	1.045	662
Luzern	910	668	595	534	473	455	3.185	2.335	2.081	1.868	1.656	1.592
Altdorf 1)	625	475	450	300	175	175	2.500	1.900	1.800	1.200	700	700
Schwyz	1.176	756	630	378	252	252	3.584	2.304	1.920	1.152	768	768
Sarnen	777	538	538	478	418	418	2.255	1.561	1.561	1.388	1.214	1.214
Stans	1.376	860	860	774	602	602	3.776	2.360	2.360	2.124	1.652	1.652
Glarus	1.563	1.188	1.000	500	500	500	4.375	3.325	2.800	1.400	1.400	1.400
Zug 1)	2.000	1.000	1.000	1.000	1.000	1.000	8.000	2.000	2.000	2.000	2.000	2.000
Freiburg	3.520	2.880	2.240	1.600	1.600	1.600	7.040	5.760	4.480	3.200	3.200	3.200
Solothurn	248	248	168	25	-	-	1.570	1.570	1.228	636	248	248
Basel	750	525	450	350	340	340	2.250	1.575	1.200	700	680	680
Basel 2)	750	525	-	-	-	-	1.500	1.050	900	700	680	680
Liestal	1.140	600	600	600	-	-	3.420	1.800	1.800	1.800	-	-
Schaffhausen	2.132	1.470	1.103	588	588	588	6.039	4.165	3.124	1.666	1.666	1.666
Herisau	996	830	726	519	415	415	2.856	2.380	2.082	1.487	1.190	1.190
Appenzell	2.312	1.615	1.360	850	850	850	6.052	4.228	3.560	2.225	2.225	2.225
St. Gallen	564	564	564	522	437	395	2.317	2.317	2.317	2.143	1.795	1.622
Chur	1.420	1.044	1.044	835	626	418	3.172	2.332	2.332	1.866	1.399	933
Aarau	4.000	3.200	2.000	1.000	-	-	8.000	6.400	4.000	2.000	-	-
Frauenfeld	5.200	4.000	3.200	1.600	1.120	1.120	10.400	8.000	6.400	3.200	2.240	2.240
Bellinzona	2.736	1.026	342	342	342	342	5.700	2.280	798	798	798	798
Lausanne	1.800	1.800	1.800	1.800	1.800	1.800	3.600	3.600	3.600	3.600	3.600	3.600
Sitten	1.200	1.200	1.200	1.200	-	-	3.200	3.200	3.200	3.200	-	-
Neuenburg	2.000	1.175	800	500	500	500	5.200	3.055	2.080	1.300	1.300	1.300
Genf	3.200	2.000	1.000	1.000	1.000	1.000	6.400	4.000	2.000	2.000	2.000	2.000
Delsberg	2.617	1.744	1.396	1.047	872	872	5.233	3.489	2.791	2.093	1.744	1.744
	Gewinn 200 000 Fr						Gewinn 500 000 Fr					
Zurich	112.050	70.965	59.760	37.350	37.350	37.350	292.050	184.965	155.760	97.350	97.350	97.350
Bern	111.739	58.401	51.074	36.419	22.748	15.936	303.324	159.428	140.429	102.432	65.729	47.410
Luzern	68.749	50.416	44.916	40.333	35.749	34.374	189.000	138.600	123.480	110.880	98.280	94.500
Altdorf 1)	87.500	66.500	63.000	42.000	24.500	24.500	218.750	166.250	157.500	105.000	61.250	61.250
Schwyz	77.154	49.599	41.333	24.800	16.533	16.533	203.154	130.599	108.833	65.300	43.533	43.533
Sarnen	46.611	32.269	32.269	28.684	25.098	25.098	121.023	83.785	83.785	74.476	65.166	65.166
Stans	74.176	46.360	46.360	41.724	32.452	32.452	194.176	121.360	121.360	109.224	84.952	84.952
Glarus	71.875	54.625	46.000	23.000	23.000	23.000	184.375	140.125	118.000	59.000	59.000	59.000
Zug 1)	120.000	40.000	20.000	20.000	20.000	20.000	300.000	250.000	125.000	62.500	50.000	50.000
Freiburg	70.400	57.600	44.800	32.000	32.000	32.000	176.000	144.000	112.000	80.000	80.000	80.000
Solothurn	54.106	54.106	47.439	34.903	22.368	22.368	152.810	152.810	137.529	106.967	72.819	72.819
Basel	72.000	50.400	42.400	31.400	30.360	30.360	206.250	144.375	122.500	92.500	89.500	89.500
Basel 2)	63.000	44.100	36.800	26.400	25.400	25.400	187.500	131.250	110.000	82.000	79.200	79.200
Liestal	95.000	50.000	50.000	50.000	37.500	37.500	237.500	125.000	125.000	125.000	112.500	112.500
Schaffhausen	100.000	73.500	55.125	29.400	29.400	29.400	250.000	183.750	137.813	73.500	73.500	73.500
Herisau	73.776	61.480	53.795	38.425	30.740	30.740	199.776	166.480	145.670	104.050	83.240	83.240
Appenzell	101.592	70.965	59.760	37.350	37.350	37.350	264.792	184.965	155.760	97.350	97.350	97.350
St. Gallen	57.090	57.090	57.090	52.808	44.245	39.963	160.842	160.842	160.842	148.779	124.653	112.589
Chur	81.600	60.000	60.000	48.000	36.000	24.000	204.000	150.000	150.000	120.000	90.000	60.000
Aarau	80.000	64.000	40.000	20.000	-	-	200.000	160.000	100.000	50.000	-	-
Frauenfeld	104.000	80.000	64.000	32.000	22.400	22.400	260.000	200.000	160.000	80.000	56.000	56.000
Bellinzona	64.752	30.552	11.856	11.856	11.856	11.856	167.352	81.852	32.376	32.376	32.376	32.376
Lausanne	36.000	36.000	36.000	36.000	36.000	36.000	90.000	90.000	90.000	90.000	90.000	90.000
Sitten	80.000	80.000	80.000	80.000	-	-	200.000	200.000	200.000	200.000	-	-
Neuenburg	96.000	56.400	38.400	24.000	24.000	24.000	240.000	141.000	96.000	60.000	60.000	60.000
Genf	64.000	40.000	20.000	20.000	20.000	20.000	160.000	100.000	50.000	50.000	50.000	50.000
Delsberg	82.236	54.824	43.859	32.894	27.412	27.412	224.280	149.520	119.616	89.712	74.760	74.760

1) Annahme

Gewinn	Anlagekosten
bis 100 000 Fr	100 000 Fr
200 000 Fr bis 500 000 Fr.	200 000 Fr.
1 000 000 Fr bis 2 000 000 Fr	1 000 000 Fr.

2) Für in rechtlich und tatsächlich ungetrennter Ehe lebende Steuerpflichtige wird der Steuersatz nach der Hälfte des steuerbaren Gewinnes berechnet.

Gains immobiliers

Durée de propriété en années												46	
1/2	5	10	20	30	50	1/2	5	10	20	30	50		Chefs-lieux des cantons
Impôts cantonaux, communaux et paroissiaux en fr													
Gain 50 000 fr						Gain 100 000 fr							
22.050	13.965	11.760	7.350	7.350	7.350	52.050	32.965	27.760	17.350	17.350	17.350		Zurich
21.302	10.919	9.416	6.409	3.661	2.507	50.250	26.153	22.748	15.936	9.416	6.409		Berne
12.231	8.970	7.991	7.176	6.360	6.116	30.527	22.386	19.944	17.909	15.874	15.263		Lucerne
15.625	11.875	11.250	7.500	4.375	4.375	37.500	28.500	27.000	18.000	10.500	10.500		Aldorf 1)
14.154	9.099	7.583	4.550	3.033	3.033	35.154	22.599	18.833	11.300	7.533	7.533		Schwyz
9.405	6.511	6.511	5.788	5.064	5.064	21.807	15.097	15.097	13.420	11.742	11.742		Sarnen
14.176	8.860	8.860	7.974	6.202	6.202	34.176	21.367	21.367	19.224	14.952	14.952		Stans
15.625	11.875	10.000	5.000	5.000	5.000	34.375	26.125	22.000	11.000	11.000	11.000		Glaris
30.000	5.000	5.000	5.000	5.000	5.000	60.000	20.000	10.000	10.000	10.000	10.000		Zoug 1)
17.600	14.400	11.200	8.000	8.000	8.000	35.200	28.800	22.400	16.000	16.000	16.000		Fribourg
8.363	8.363	7.157	4.838	2.581	2.581	22.368	22.368	19.405	13.607	8.363	8.363		Soleure
12.300	8.610	6.950	4.450	4.200	4.200	31.500	22.050	18.400	13.200	12.700	12.700		Bâle
6.900	4.830	3.750	2.250	2.100	2.100	24.600	17.220	13.900	8.900	8.400	8.400		Bâle 2)
15.200	8.000	8.000	8.000	-	-	43.700	23.000	23.000	23.000	8.000	8.000		Liestal
20.605	14.210	10.658	5.684	5.684	5.684	50.000	36.750	27.563	14.700	14.700	14.700		Schaffhouse
12.576	10.480	9.170	6.550	5.240	5.240	31.776	26.480	23.170	16.550	13.240	13.240		Hérिसau
19.992	13.965	11.760	7.350	7.350	7.350	47.192	32.965	27.760	17.350	17.350	17.350		Appenzell
9.656	9.656	9.656	8.932	7.483	6.759	24.090	24.090	24.090	22.283	18.670	16.863		Saint-Gall
10.505	7.724	7.724	6.179	4.634	3.090	29.692	21.832	21.832	17.466	13.099	8.733		Coire
20.000	16.000	10.000	5.000	-	-	40.000	32.000	20.000	10.000	-	-	Aarau	
26.000	20.000	16.000	8.000	5.600	5.600	52.000	40.000	32.000	16.000	11.200	11.200	Frauenfeld	
14.592	6.042	2.166	2.166	2.166	2.166	30.552	13.452	5.016	5.016	5.016	5.016	Bellinzona	
9.000	9.000	9.000	9.000	9.000	9.000	18.000	18.000	18.000	18.000	18.000	18.000	Lausanne	
14.000	14.000	14.000	14.000	-	-	40.000	40.000	40.000	40.000	-	-	Sion	
16.400	9.635	6.560	4.100	4.100	4.100	42.400	24.910	16.960	10.600	10.600	10.600	Neuchâtel	
16.000	10.000	5.000	5.000	5.000	5.000	32.000	20.000	10.000	10.000	10.000	10.000	Genève	
13.083	8.722	6.978	5.233	4.361	4.361	33.642	22.428	17.942	13.457	11.214	11.214	Delémont	
Gain 1 000 000 fr						Gain 2 000 000 fr							
592.050	374.965	315.760	197.350	197.350	197.350	1 192.050	754.965	635.760	397.350	397.350	397.350		Zurich
626.300	330.415	292.417	216.423	140.429	102.432	1 272.250	672.388	596.394	444.406	292.417	216.423		Berne
378.000	277.200	246.960	221.760	196.560	189.000	756.000	554.400	493.920	443.520	393.120	378.000		Lucerne
437.500	332.500	315.000	210.000	122.500	122.500	875.000	665.000	630.000	420.000	245.000	245.000		Aldorf 1)
413.154	265.599	221.333	132.800	88.533	88.533	833.154	535.599	446.333	267.800	178.533	178.533		Schwyz
245.043	169.645	169.645	150.796	131.946	131.946	493.083	341.365	341.365	303.436	265.506	265.506		Sarnen
394.176	246.360	246.360	221.724	172.452	172.452	794.176	496.360	496.360	446.724	347.452	347.452		Stans
371.875	282.625	238.000	119.000	119.000	119.000	746.875	567.625	478.000	239.000	239.000	239.000		Glaris
600.000	200.000	100.000	100.000	100.000	100.000	1 200.000	800.000	400.000	200.000	200.000	200.000		Zoug 1)
352.000	288.000	224.000	160.000	160.000	160.000	704.000	576.000	448.000	320.000	320.000	320.000		Fribourg
305.620	305.620	275.058	213.934	152.810	152.810	611.240	611.240	550.116	427.868	305.620	305.620		Soleure
431.250	301.875	257.500	197.500	191.500	191.500	870.000	609.000	522.000	406.000	394.400	394.400		Bâle
412.500	288.750	245.000	185.000	179.000	179.000	862.500	603.750	515.000	395.000	383.000	383.000		Bâle 2)
475.000	250.000	250.000	250.000	237.500	237.500	950.000	500.000	500.000	500.000	487.500	487.500		Liestal
500.000	367.500	275.625	147.000	147.000	147.000	1 000.000	735.000	551.250	294.000	294.000	294.000		Schaffhouse
409.776	341.480	298.795	213.425	170.740	170.740	829.776	691.480	605.045	432.175	345.740	345.740		Hérísau
536.792	374.965	315.760	197.350	197.350	197.350	1 080.792	754.965	635.760	397.350	397.350	397.350		Appenzell
330.000	330.000	330.000	305.250	255.750	231.000	660.000	660.000	660.000	610.500	511.500	462.000		Saint-Gall
408.000	300.000	300.000	240.000	180.000	120.000	816.000	600.000	600.000	480.000	360.000	240.000		Coire
400.000	320.000	200.000	100.000	-	-	800.000	640.000	400.000	200.000	-	-	Aarau	
520.000	400.000	320.000	160.000	112.000	112.000	1 040.000	800.000	640.000	320.000	224.000	224.000	Frauenfeld	
338.352	167.352	66.576	66.576	66.576	66.576	680.352	338.352	134.976	134.976	134.976	134.976	Bellinzona	
180.000	180.000	180.000	180.000	180.000	180.000	360.000	360.000	360.000	360.000	360.000	360.000	Lausanne	
400.000	400.000	400.000	400.000	-	-	800.000	800.000	800.000	800.000	-	-	Sion	
480.000	282.000	192.000	120.000	120.000	120.000	960.000	564.000	384.000	240.000	240.000	240.000	Neuchâtel	
320.000	200.000	100.000	100.000	100.000	100.000	640.000	400.000	200.000	200.000	200.000	200.000	Genève	
448.560	299.040	239.232	179.424	149.520	149.520	897.120	598.080	478.464	358.848	299.040	299.040	Delémont	

1) Hypothèse:

Gain
 jusqu'à 100 000 fr.
 200 000 fr jusqu'à 500 000 fr.
 1 000 000 fr. jusqu'à 2 000 000 fr

Prix d'acquisition augmenté des impenses
 100 000 fr.
 200 000 fr.
 1 000 000 fr.

2) Pour les contribuables mariés vivant en ménage commun, le taux d'impôt est calculé d'après la moitié du bénéfice imposable.

C) Erbschafts- und Schenkungssteuern

C) Impôts sur les successions et les donations

Nachlasssteuer

Steuer auf der Hinterlassenschaft des Erblassers,
Progressive Steuersätze nach der Höhe der Hinterlassenschaft
Soleure Graubünden und Neuchâtel

Annahmen

Steuersubjekt Erben
Steuerobjekt Hinterlassenschaft des Erblassers,

Impôt sur la masse successorale

Impôt sur la succession du défunt,
Taux progressifs de l'impôt selon le montant de la succession
Soleure, Grisons et Neuchâtel

Hypothèses

Sujet fiscal héritiers,
Objet fiscal succession du défunt,

47 Kantone Cantons	Nachlass in Franken / Masse successorale en francs													
	10'000		20'000		50'000		100'000		200'000		500'000		1'000'000	
	Nachlasssteuer / Impôt sur la masse successorale													
	Fr	%	Fr	%	Fr	%	Fr	%	Fr	%	Fr	%	Fr	%
Soleure	80	0.8	160	0.8	400	0.8	800	0.8	1'600	0.8	4'000	0.8	9'000	0.9
Graubünden	100	1.0	200	1.0	500	1.0	1'040	1.0	4'160	2.1	20'000	4.0	40'000	4.0
Neuchâtel ¹⁾	200	2.0	400	2.0	1'000	2.0	2'500	2.5	7'000	3.5	27'000	5.4	60'000	6.0

1) Ein Abzug von 5 000 Fr. wird dem überlebenden Ehegatten und jedem Kind gewährt. Dieser Abzug ist in den angegebenen Beträgen nicht berücksichtigt.
Une déduction de 5 000 fr. est accordée au conjoint survivant et à chaque enfant. Cette déduction n'a pas été prise en considération pour les montants indiqués.

Erbanfall- und Schenkungssteuern

Erläuterungen zu den Seiten 84 bis 86

Die Erbanfallsteuer erfasst die einzelnen Erbquoten und Vermächtnisse. Die Steuersätze sind progressiv

- 1 nach dem Verwandtschaftsgrad
- 2 nach der Höhe des Erbanfalls
- 3 nach der Höhe des Vermögens des Erben
(in vielen Gemeinden des Kantons Graubünden)

Annahmen

Steuersubjekt Erben verschiedener Verwandtschaftsgrade,
Steuerobjekt Erbanfälle verschiedener Grössen

Schenkungen unterliegen in der Regel den gleichen Besteuerungsgrundsätzen (persönliche Abzüge vom Vermögensanfall und Steuersätze) wie Erbanfälle

Gegenüber der Erbschaftssteuer abweichende Besteuerungsgrundsätze kommen in den Kantonen Bern, Luzern, Solothurn, Basel-Stadt, St. Gallen, Graubünden, Thurgau, Waadt, Neuenburg, Genéve und Jura zur Anwendung

Die Belastung durch die Schenkungssteuer ist demzufolge in den meisten Kantonen identisch mit der Erbschaftssteuer oder weicht nur unwesentlich davon ab. Deshalb wird auf die Darstellung der Schenkungssteuerbelastung verzichtet (vgl. jedoch die Uebersicht auf Seite 83)

Impôts sur les parts héréditaires et les donations

Explications concernant les pages 84 à 86

L'impôt sur les parts héréditaires frappe les différentes parts héréditaires et les legs. Les taux de l'impôt sont progressifs selon

- 1 le degré de parenté,
- 2 le montant de la part héréditaire,
- 3 le montant de la fortune de l'héritier
(nombre de communes du canton des Grisons)

Hypothèses

Sujet fiscal héritiers de différents degrés de parenté,
Objet fiscal parts héréditaires de montants différents

En général, les donations sont soumises aux mêmes principes d'imposition (déductions personnelles sur les dévolutions de fortune et taux d'impôt) que les parts héréditaires

Dans les cantons de Bâle, Lucerne, Soleure, Bâle-Ville, St. Gall, Grisons, Thurgovie, Vaud, Neuchâtel, Genève et Jura les principes applicables en ce qui concerne l'imposition des donations diffèrent de ceux qui régissent l'imposition des successions

En conséquence, la charge fiscale afférente à l'impôt sur les donations est dans la plus part des cantons, identique à celle de l'impôt sur les successions, ou ne diffère que très peu. C'est pourquoi on renonce à présenter la charge fiscale afférente à l'impôt sur les donations (voir cependant l'aperçu de la page 83).

Uebersicht

Aperçu

48 Kantone Cantons	Nachlasssteuern Impôts sur la masse successorale		Erbfallsteuern Impôts sur les parts héréditaires		Schenkungssteuern Impôts sur les donations		Steuerbar sind auch Erbanfälle an ... Les parts héréditaires au(x) ... sont également imposables		
	Kantone Cantons	Gemeinden Communes	Kantone Cantons	Gemeinden Communes	Kantone Cantons	Gemeinden Communes	Ehegatten / Conjoint		Nach- kommen Descen- dants
							ohne Kinder sans enfants	mit Kindern avec enfants	
Zürich			x		x				x
Bern			x		x				x
Luzern			x	x ¹⁾					x ²⁾
Un Schwyz ³⁾			x		x				
Obwalden			x		x				
Nidwalden			x		x		x	x	x
Glarus			x		x		x	x	x
Zug			x		x				
Fribourg			x	x ⁴⁾	x	x ⁴⁾	x	x	
Solothurn	x		x		x				
Basel-Stadt			x		x				x
Basel-Landschaft			x		x				x
Schaffhausen			x		x				
Appenzell A Rh			x		x				x
Appenzell I Rh			x		x				x
St Gallen			x		x				x
Graubünden	x	x ⁵⁾		x ⁵⁾	x	x ⁵⁾	x ⁵⁾	x ⁵⁾	x ⁵⁾
Aargau			x		x				x
Thurgau			x		x				x
Ticino			x		x		x	x	x
Vaud			x	x ⁴⁾	x	x ⁴⁾	x	x	x
Valais			x		x				
Neuchâtel	x		x		x		x		
Genève			x		x		x	x	x
Jura			x		x		x	x	x

1) Nur Erbanfälle an die Nachkommen
Seules les parts héréditaires attribuées aux descendants.

2) Erbanfälle an Nachkommen können nur von den Gemeinden besteuert werden
Les parts héréditaires attribuées aux descendants ne peuvent être imposées que par les communes.

3) Keine Erbschafts- oder Schenkungssteuer.
Pas d'impôt sur les successions ou sur les donations.

4) Die Gemeinden können Zuschläge in Prozenten der Kantonssteuer erheben.
Les communes peuvent prélever des centimes additionnels à l'impôt cantonal

5) Die Gemeinden können eine Nachlasssteuer, eine Erbfall- und/oder Schenkungssteuer erheben
Les communes peuvent prélever un impôt sur la masse successorale, un impôt sur les parts héréditaires et/ou un impôt sur les donations.

Erbanfälle

Kinder und Ehegatten mit Kindern / Enfants et époux avec enfants

49 Steuerhoheit	Erbanfälle an Kinder Parts héréditaires des enfants								Erbanfälle an Ehegatten mit Kindern Parts héréditaires des époux avec enfants							
	20 000 Fr.		50 000 Fr.		100 000 Fr.		500 000 Fr.		20 000 Fr.		50 000 Fr.		100 000 Fr.		500 000 Fr.	
Kantone	Erbanfallsteuern															
	Fr.	%	Fr.	%	Fr.	%	Fr.	%	Fr.	%	Fr.	%	Fr.	%	Fr.	%
Zürich	-	-	-	-	-	-	19.600	3,9	-	-	-	-	-	-	-	-
Bern	27	0,1	327	0,7	1.000	1,0	7.125	1,4	-	-	-	-	-	-	-	
Luzern	-	-	-	-	-	-	-	-	-	-	-	-	-	-	-	
Uri	-	-	-	-	-	-	-	-	-	-	-	-	-	-	-	
Schwyz	-	-	-	-	-	-	-	-	-	-	-	-	-	-	-	
Obwalden	-	-	-	-	-	-	-	-	-	-	-	-	-	-	-	
Nidwalden	100	0,5	250	0,5	500	0,5	2.500	0,5	100	0,5	250	0,5	500	0,5	2.500	
Glarus	173	0,9	759	1,5	2.174	2,2	18.596	3,7	-	-	-	-	-	-	-	
Zug	-	-	-	-	-	-	-	-	-	-	-	-	-	-	-	
Freiburg	-	-	-	-	-	-	-	-	-	-	1.500	3,0	3.000	3,0	15.000	
Solothurn 1)	-	-	-	-	-	-	-	-	-	-	-	-	-	-	-	
Basel-Stadt	270	1,4	1.080	2,2	2.700	2,7	19.110	3,8	-	-	-	-	-	-	-	
Basel-Landschaft	92	0,5	733	1,5	2.475	2,5	22.458	4,5	-	-	-	-	-	-	-	
Schaffhausen	-	-	-	-	-	-	-	-	-	-	-	-	-	-	-	
Appenzell A.Rh.	110	0,6	560	1,1	1.710	1,7	15.680	3,1	-	-	-	-	-	-	-	
Appenzell T.Rh.	-	-	-	-	600	0,6	9.000	1,8	-	-	-	-	-	-	-	
St. Gallen	-	-	469	0,9	1.969	2,0	24.938	5,0	-	-	-	-	-	-	-	
Graubünden 1)	-	-	-	-	-	-	-	-	-	-	-	-	-	-	-	
Aargau	-	-	-	-	1.000	1,0	18.000	3,6	-	-	-	-	-	-	-	
Thurgau	-	-	105	0,2	780	0,8	15.180	3,0	-	-	-	-	-	-	-	
Tessin	250	1,3	1.000	2,0	2.750	2,8	29.000	5,8	-	-	1.600	3,2	4.400	4,4	46.400	
Vaud	-	-	-	-	984	1,0	14.295	2,9	-	-	-	-	984	1,0	14.295	
Vallis	-	-	-	-	-	-	-	-	-	-	-	-	-	-	-	
Neuchâtel 1)	-	-	-	-	-	-	-	-	-	-	-	-	-	-	-	
Genève	400	2,0	1.300	2,6	3.050	3,0	21.550	4,3	400	2,0	1.300	2,6	3.050	3,0	21.550	
Jura	150	0,8	500	1,0	1.125	1,1	9.500	1,9	150	0,8	500	1,0	1.125	1,1	9.500	
Gemeinden	Erbanfallsteuern															
Luzern (Stadt)	220	1,1	700	1,4	1.500	1,5	9.500	1,9	-	-	-	-	-	-	-	
Freiburg (Stadt)	-	-	-	-	-	-	-	-	-	-	1.000	2,0	2.000	2,0	10.000	
Chur	50	0,3	350	0,7	1.020	1,0	9.700	1,9	-	-	-	-	-	-	-	
Lausanne 2)	-	-	-	-	984	1,0	14.295	2,9	-	-	-	-	984	1,0	14.295	

1) Kantone, die eine Nachlasssteuer erheben (siehe Seite 82).

2) Die Gemeinden können Zuschläge von höchstens 100 % zur kantonalen Steuer erheben.

Parts héréditaires

Geschwister sowie Neffen und Nichten / Frères et soeurs ainsi que neveux et nièces

Erbanfalle an Geschwister Parts héréditaires des frères et soeurs								Erbanfalle an Neffen und Nichten Parts héréditaires des neveux et nièces								Souveraineté fiscale		49
20 000 fr		50 000 fr		100 000 fr		500 000 fr		20 000 fr		50 000 fr		100 000 fr		500 000 fr				
Impôts sur les parts héréditaires																Cantons		
Fr	%	Fr	%	Fr	%	Fr	%	Fr	%	Fr	%	Fr	%	Fr	%			
600	3,0	3.000	6,0	8 400	8,4	75 000	15,0	2 000	10,0	6 500	13,0	16 000	16,0	128 000	25,6			Zurich
1 500	7,5	3 750	7,5	8 288	8,3	64 200	12,8	2 000	10,0	5 000	10,0	11 050	11,1	85 600	17,1			Berne
1 320	6,6	4.200	8,4	9 000	9,0	57.000	11,4	1 320	6,6	4 200	8,4	9 000	9,0	57 000	11,4			Lucerne
1 000	5,0	3 000	6,0	7 000	7,0	50 000	10,0	1 500	7,5	4 500	9,0	10.500	10,5	75 000	15,0			Uri
-	-	-	-	-	-	-	-	-	-	-	-	-	-	-	-			Schwyz
-	-	-	-	-	-	-	-	2.000	10,0	5 000	10,0	10 000	10,0	50 000	10,0			Unterwald-le Haut
600	3,0	1 500	3,0	3 000	3,0	15.000	3,0	600	3,0	1 500	3,0	3.000	3,0	15 000	3,0			Unterwald-le Bas
860	4,3	3 027	6,1	8 478	8,5	77 731	15,5	1 771	8,9	5 635	11,3	15 295	15,3	136 850	27,4			Glarus
800	4,0	2 040	4,1	4 320	4,3	28 360	5,7	1.200	6,0	3 060	6,1	6.480	6,5	42.540	8,5			Zoug
1.200	6,0	3 000	6,0	6 000	6,0	30 000	6,0	1.800	9,0	4 500	9,0	9 000	9,0	45.000	9,0			Fribourg
800	4,0	3 549	7,1	9.340	9,3	50 000	10,0	1 800	9,0	7 986	16,0	21 015	21,0	112 500	22,5			Soleure 1)
1 458	7,3	3.888	7,8	8.820	8,8	58.266	11,7	1 944	9,7	5 184	10,4	11 760	11,8	77.688	15,5			Bâle Ville
1 286	6,4	4.725	9,5	11 800	11,8	76 091	15,2	2 143	10,7	7 875	15,8	19.667	19,7	126 818	25,4			Bâle Campagne
400	2,0	2 600	5,2	7 800	7,8	70 600	14,1	600	3,0	3 900	7,8	11.700	11,7	105 900	21,2			Schaffhouse
1.440	7,2	4 500	9,0	12 000	12,0	96 000	19,2	2 160	10,8	6 750	13,5	18.000	18,0	144 000	28,8			Appenzel Rh.-Ext
720	3,6	2 280	4,6	5 440	5,4	39 840	8,0	1.200	6,0	3 600	7,2	8 400	8,4	60 000	12,0			Appenzel Rh.-Int.
1.680	8,4	5.250	10,5	14 000	14,0	122 500	24,5	2.400	12,0	7.500	15,0	20.000	20,0	175 000	35,0			Saint-Gall
-	-	-	-	-	-	-	-	-	-	-	-	-	-	-	-			Grisons 1)
1 200	6,0	3.000	6,0	6 000	6,0	60 000	12,0	1 600	8,0	4 000	8,0	8 000	8,0	85.000	17,0			Argovie
880	4,4	2.500	5,0	6 000	6,0	70 000	14,0	1 320	6,6	3.750	7,5	9.000	9,0	105.000	21,0			Thurgovie
1 500	7,5	4 100	8,2	9 350	9,4	70 475	14,1	1 950	9,8	5 330	10,7	12 155	12,2	91.618	18,3			Tessin
1 188	5,9	3 498	7,0	8 118	8,1	62 500	12,5	1 782	8,9	5 247	10,5	12.177	12,2	82.500	16,5			Vaud
2 000	10,0	5.000	10,0	10 000	10,0	50.000	10,0	2 000	10,0	5 000	10,0	10 000	10,0	50.000	10,0			Valais
1 800	9,0	4 500	9,0	9 000	9,0	45 000	9,0	2 400	12,0	6 000	12,0	12.000	12,0	60.000	12,0			Neuchâtel 1)
3 339	16,7	8 694	17,4	17 619	17,6	107.919	21,6	4.158	20,8	10 773	21,5	21 798	21,8	128.898	25,8			Genève
1.500	7,5	4 219	8,4	10 312	10,3	70.312	14,1	2.500	12,5	7.031	14,1	17.188	17,2	117.188	23,4			Jura
Impôts sur les parts héréditaires																Communes		
-	-	-	-	-	-	-	-	-	-	-	-	-	-	-	-			Lucerne (Ville)
800	4,0	2 000	4,0	4 000	4,0	20.000	4,0	1 200	6,0	3.000	6,0	6.000	6,0	30.000	6,0			Fribourg (Ville)
250	1,3	1 750	3,5	5 100	5,1	48.500	9,7	250	1,3	1 750	3,5	5 100	5,1	48.500	9,7			Coire
1 188	5,9	3 498	7,0	8.118	8,1	62.500	12,5	1 782	8,9	5 247	10,5	12.177	12,2	82 500	16,5			Lausanne 2)

1) Cantons percevant un impôt sur la masse successorale (voir page 82).

2) Les communes peuvent percevoir des centimes additionnels à l'impôt perçu par le canton, mais au maximum 100 centimes par fr.

Erbanfälle / Parts héréditaires

Onkel und Tanten sowie Nichtverwandte / Oncles et tantes ainsi que personnes sans lien de parenté

49 Steuerhoheit Souveraineté fiscale	Erbanfälle an Onkel und Tanten Parts héréditaires des oncles et tantes								Erbanfälle an Nichtverwandte Parts héréditaires des personnes sans lien de parenté							
	20 000 Fr		50 000 Fr		100 000 Fr.		500 000 Fr		20 000 Fr.		50 000 Fr.		100 000 Fr		500 000 Fr.	
Kantone / Cantons	Erbanfallsteuern / Impôts sur les parts héréditaires															
	Fr.	%	Fr.	%	Fr.	%	Fr.	%	Fr.	%	Fr.	%	Fr.	%	Fr.	%
Zürich	2.000	10,0	6.500	13,0	16.000	16,0	128.000	25,6	2.400	12,0	7.800	15,6	19.200	19,2	153.600	30,7
Bern	2.500	12,5	6.250	12,5	13.813	13,8	107.000	21,4	4.000	20,0	10.000	20,0	22.100	22,1	171.200	34,2
Luzern	3.300	16,5	10.500	21,0	22.500	22,5	142.500	28,5	4.400	22,0	14.000	28,0	30.000	30,0	190.000	38,0
Uri	1.500	7,5	4.500	9,0	10.500	10,5	75.000	15,0	3.000	15,0	9.000	18,0	21.000	21,0	150.000	30,0
Schwyz	-	-	-	-	-	-	-	-	-	-	-	-	-	-	-	-
Obwalden	2.000	10,0	5.000	10,0	10.000	10,0	50.000	10,0	4.000	20,0	10.000	20,0	20.000	20,0	100.000	20,0
Nidwalden	1.600	8,0	4.000	8,0	8.000	8,0	40.000	8,0	4.000	20,0	10.000	20,0	20.000	20,0	100.000	20,0
Glarus	1.771	8,9	5.635	11,3	15.295	15,3	136.850	27,4	3.795	19,0	12.075	24,2	32.775	32,8	293.250	58,7
Zug	1.200	6,0	3.060	6,1	6.480	6,5	42.540	8,5	2.000	10,0	5.100	10,2	10.800	10,8	70.900	14,2
Fribourg	1.800	9,0	4.500	9,0	9.000	9,0	45.000	9,0	6.000	30,0	15.000	30,0	30.000	30,0	150.000	30,0
Solothurn 1)	1.800	9,0	7.986	16,0	21.015	21,0	112.500	22,5	2.400	12,0	10.648	21,3	28.021	28,0	150.000	30,0
Basel-Stadt	2.430	12,2	6.480	13,0	14.700	14,7	97.110	19,4	4.374	21,9	11.664	23,3	26.460	26,5	174.798	35,0
Basel-Landschaft	2.143	10,7	7.875	15,8	19.667	19,7	126.818	25,4	3.429	17,1	12.600	25,2	31.467	31,5	202.909	40,6
Schaffhausen	600	3,0	3.900	7,8	11.700	11,7	105.900	21,2	800	4,0	5.200	10,4	15.600	15,6	141.200	28,2
Appenzell A.Rh.	2.160	10,8	6.750	13,5	18.000	18,0	144.000	28,8	3.120	15,6	9.750	19,5	26.000	26,0	208.000	41,6
Appenzell I.Rh.	1.600	8,0	4.800	9,6	11.200	11,2	80.000	16,0	2.000	10,0	6.000	12,0	14.000	14,0	100.000	20,0
St. Gallen	2.400	12,0	7.500	15,0	20.000	20,0	175.000	35,0	2.880	14,4	9.000	18,0	24.000	24,0	210.000	42,0
Graubünden 1)	-	-	-	-	-	-	-	-	-	-	-	-	-	-	-	-
Aargau	1.800	9,0	4.500	9,0	9.000	9,0	90.000	18,0	2.400	12,0	6.000	12,0	12.000	12,0	120.000	24,0
Thurgau	1.320	6,6	3.750	7,5	9.000	9,0	105.000	21,0	1.760	8,8	5.000	10,0	12.000	12,0	140.000	28,0
Ticino	1.950	9,8	5.330	10,7	12.155	12,2	91.618	18,3	4.500	22,5	12.300	24,6	28.050	28,1	211.425	42,3
Vaud	1.782	8,9	5.247	10,5	12.177	12,2	82.500	16,5	3.564	17,8	10.494	21,0	24.354	24,4	125.000	25,0
Valais	3.000	15,0	7.500	15,0	15.000	15,0	75.000	15,0	5.000	25,0	12.500	25,0	25.000	25,0	125.000	25,0
Neuchâtel 1)	2.400	12,0	6.000	12,0	12.000	12,0	60.000	12,0	7.200	36,0	18.000	36,0	36.000	36,0	180.000	36,0
Genève	4.158	20,8	10.773	21,5	21.798	21,8	128.898	25,8	9.576	47,9	24.696	49,4	49.896	49,9	268.296	53,7
Jura	2.500	12,5	7.031	14,1	17.188	17,2	117.188	23,4	4.000	20,0	11.250	22,5	27.500	27,5	187.500	37,5
Gemeinden / Communes	Erbanfallsteuern / Impôts sur les parts héréditaires															
Luzern (Stadt)	-	-	-	-	-	-	-	-	-	-	-	-	-	-	-	-
Fribourg (Ville)	1.200	6,0	3.000	6,0	6.000	6,0	30.000	6,0	4.000	20,0	10.000	20,0	20.000	20,0	100.000	20,0
Chur	750	3,8	5.250	10,5	15.300	15,3	145.500	29,1	750	3,8	5.250	10,5	15.300	15,3	145.500	29,1
Lausanne 2)	1.782	8,9	5.247	10,5	12.177	12,2	82.500	16,5	3.564	17,8	10.494	21,0	24.354	24,4	125.000	25,0

1) Kantone, die eine Nachlasssteuer erheben (siehe Seite 82).
Cantons percevant un impôt sur la masse successorale (voir page 82).

2) Die Gemeinden können Zuschläge von höchstens 100 % zur kantonalen Steuer erheben.
Les communes peuvent percevoir des centimes additionnels à l'impôt perçu par le canton, mais au maximum 100 centimes par fr.

D) Motorfahrzeugsteuern

Erläuterungen zu den Seiten 90 bis 94:

Die kantonalen Motorfahrzeugsteuern sind auf den nachfolgenden Tabellen dargestellt. Die Gemeinden erheben keine Motorfahrzeugsteuern. Lediglich in den Kantonen Obwalden, Glarus, Freiburg, Schaffhausen, Waadt und Neuenburg erhalten sie einen gesetzlich festgelegten oder durch Dekret bestimmten Anteil am Steuerertrag.

Personenwagen

Grundlagen für die Indexberechnungen

Belastung durch die Personenwagensteuern für 20 Hubraumtypen. Die Umrechnung in Gesamtgewicht, Steuer-PS und DIN-PS erfolgt nach den folgenden Formeln:

$$Y = -3330 + 654 \cdot 1n x$$

$$Z = 0,005093 \cdot x$$

$$W = -15,8125 + 0,0682 \cdot x - 0,000004864 \cdot x^2$$

wobei x = Hubraum in cm^3

Y = Gesamtgewicht in kg

Z = Steuer-PS

W = DIN-PS

Schweizerisches Mittel

Gewogenes Mittel der kantonalen Belastung pro Hubraumtyp. Jeder Kanton erhält als Gewicht pro Hubraumtyp den entsprechenden Personenwagenbestand gemäss neuester Statistik über den Motorfahrzeugbestand in der Schweiz (typenspezifische Kantongewichte).

Einzelindizes

Indizierte kantonale Belastungen pro Hubraumtyp (schweizerisches Mittel = 100).

Index

Zusammenzug der Einzelindizes pro Kanton. Jeder Hubraumtyp erhält als Gewicht pro Kanton den entsprechenden Personenwagenbestand gemäss neuester Statistik über den Motorfahrzeugbestand in der Schweiz (kantonspezifische Typengewichte).

D) Impôts sur les véhicules à moteur

Explications concernant les pages 90 à 94:

Les impôts cantonaux sur les véhicules à moteur font l'objet des tableaux suivants. Les communes ne prélèvent pas ce type d'impôt; en revanche une partie du produit de celui-ci leur est attribuée par la loi ou par décret dans les cantons d'Unterwald-le Haut, Glans, Fribourg, Schaffhouse, Vaud et Neuchâtel.

Voitures de tourisme

Bases de calcul des indices

Charge due aux impôts sur les voitures de tourisme pour 20 types de cylindrée. Les formules de conversion en poids total, en CV-impôt et en CV DIN sont les suivantes:

$$Y = -3330 + 654 \cdot 1n x$$

$$Z = 0,005093 \cdot x$$

$$W = -15,8125 + 0,0682 \cdot x - 0,000004864 \cdot x^2$$

où x = signifie cylindrée en cm^3

Y = signifie poids total en kg

Z = signifie CV-impôt

W = signifie DIN PS

Moyenne suisse

Moyenne pondérée des charges cantonales par type de cylindrée. On attribue à chaque canton, comme coefficient de pondération, pour chaque type de cylindrée, l'effectif des voitures de tourisme considérées, selon la dernière statistique concernant l'effectif des véhicules à moteur en Suisse (coefficients de pondération propres à chaque canton, par type).

Indices particuliers

Charges cantonales indexées pour chaque type de cylindrée (moyenne suisse = 100).

Indice

Concentration des indices particuliers par canton. On attribue à chaque type de cylindrée, comme coefficient de pondération, pour chaque canton, l'effectif des voitures de tourisme considérées, selon la dernière statistique concernant l'effectif des véhicules à moteur en Suisse (coefficients de pondération propres à chaque type, par canton).

Lastwagen**Grundlagen für die Indexberechnungen**

Belastung durch die Lastwagensteuern für 12 ausgewählte Lastwagenmodelle

Schweizerisches Mittel

Gewogenes Mittel der kantonalen Belastungen pro Lastwagentyp. Jeder Kanton erhält als Gewicht pro Lastwagentyp den entsprechenden Lastwagenbestand gemäss neuester Statistik über den Motorfahrzeugbestand in der Schweiz (typenspezifische Kantongewichte).

Einzelindizes

Indizierte kantonale Belastungen pro Lastwagentyp (schweizerisches Mittel = 100)

Index

Zusammenzug der Einzelindizes pro Kanton. Jeder Lastwagentyp erhält als Gewicht pro Kanton den entsprechenden Lastwagenbestand gemäss neuester Statistik über den Motorfahrzeugbestand in der Schweiz (kantonsspezifische Typengewichte).

Motorrad, Sattelschlepper, Anhänger**Grundlagen für die Indexberechnungen**

Belastung durch die Motorfahrzeugsteuern für je ein ausgewähltes Fahrzeugmodell

Schweizerisches Mittel

Gewogenes Mittel der kantonalen Belastungen pro Fahrzeugmodell. Jeder Kanton erhält als Gewicht pro Fahrzeugmodell den entsprechenden Fahrzeugbestand gemäss neuester Statistik über den Motorfahrzeugbestand in der Schweiz.

Index

Indizierte kantonale Belastungen pro Fahrzeugkategorie (schweizerisches Mittel = 100)

Totalindex der Motorfahrzeugsteuern

Zusammenzug der Indizes der einzelnen Fahrzeugkategorien pro Kanton. Die Indizes der einzelnen Fahrzeugkategorien erhalten als Gewicht pro Kanton die entsprechenden kantonalen Erträge aus den Motorfahrzeugsteuern (kantonale Zusammenzugsgewichte).

Camions**Base de calcul des indices**

Charge due aux impôts sur les camions pour 12 modèles choisis de camions

Moyenne suisse

Moyenne pondérée des charges cantonales par modèle de camion. On attribue à chaque canton, comme coefficient de pondération, pour chaque modèle de camion, l'effectif des camions considérés selon la dernière statistique concernant l'effectif des véhicules à moteur en Suisse (coefficients de pondération propres à chaque canton, par type).

Indices particuliers

Charges cantonales indexées par modèle de camion (moyenne suisse = 100).

Indice

Concentration des indices particuliers par canton. On attribue à chaque modèle de camion, comme coefficient de pondération, pour chaque canton, l'effectif des camions considérés, selon la dernière statistique concernant l'effectif des véhicules à moteur en Suisse (coefficients de pondération propres à chaque type, par canton).

Motocycle, tracteur à sellette, remorque**Base de calcul des indices**

Charge due aux impôts sur les véhicules à moteur pour un modèle choisi de véhicule

Moyenne suisse

Moyenne pondérée des charges cantonales par modèle de véhicule. On attribue à chaque canton, comme coefficient de pondération, pour chaque modèle de véhicule, l'effectif des véhicules considérés selon la dernière statistique concernant l'effectif des véhicules à moteur en Suisse.

Indice

Charges cantonales indexées par catégorie de véhicule (moyenne suisse = 100)

Indice total des impôts sur les véhicules à moteur

Concentration des indices des catégories particulières de véhicules par canton. On attribue à chacun des indices des catégories particulières de véhicules, comme coefficient de pondération, pour chaque canton, les produits correspondants des impôts cantonaux sur les véhicules à moteur (concentration à l'aide des coefficients de pondération propres à chaque canton).

Uebersicht

Die nachfolgende Uebersicht beschränkt sich auf die Wiedergabe der kantonalen Besteuerungskriterien der Personen- und Lastwagen

Aperçu

L'aperçu ci-après se limite à indiquer les critères d'imposition cantonaux pour les voitures de tourisme et les camions.

50	Personenwagen / Voitures de tourisme			Lastwagen ¹⁾ / Camions ¹⁾			
	Hubraum	Steuer-PS	Maximal zulässiges Gesamtgewicht	Hubraum	Steuer-PS	Maximal zulässiges Gesamtgewicht	Maximal zulässige Nutzlast
Cantons	Cylindrée	CV-impôt	Poids total maximum autorisé	Cylindrée	CV-impôt	Poids total maximum autorisé	Charge utile maximum autorisée
Zürich	x						x
Bern			x			x	
Luzern		x					x
Un	x			x		x	
Schwyz	x					x	
Obwalden	x			x			x
Nidwalden	x					x	
Glarus	x						x
Zug	x					x	
Fribourg	x						x
Solothurn	x						x
Basel-Stadt		x					x
Basel-Landschaft			x			x	
Schaffhausen	x						x
Appenzell A Rh	x						x
Appenzell I. Rh			x			x	
St Gallen			x			x	
Graubünden		x				x	
Aargau		x					x
Thurgau		x			x		
Ticino		x ²⁾	x ²⁾		x ³⁾		
Vaud	x					x	
Valais		x			x		
Neuchâtel	x					x	
Genève		x					x
Jura			x			x	

1) Ueber 3'500 kg Gesamtgewicht / Poids total excédant 3'500 kg

2) DIN-PS kombiniert mit dem Gesamtgewicht / CV DIN combiné avec le poids total

3) DIN-PS / CV DIN

Motorfahrzeugsteuern: Belastungen in Franken und Einzelindizes

Personenwagen und Motorrad

51 Kantone	Personenwagen										
	Hubraum (cm ³)										
	400	600	800	1000	1200	1400	1600	1800	2000	2200	2400
	Steuer-PS ¹⁾										
	2,04	3,06	4,08	5,10	6,12	7,13	8,15	9,17	10,19	11,21	12,23
	Maximal zulässiges Gesamtgewicht in kg										
	588	854	1042	1188	1307	1408	1495	1572	1641	1703	1760
	Motorfahrzeugsteuern in Fr.										
Zurich	200	200	200	233	265	298	330	363	395	428	460
Bern	191	277	336	376	410	438	462	483	503	520	536
Luzern	172	185	199	212	225	238	252	264	278	298	317
Uri	160	160	180	200	220	240	260	280	304	328	352
Schwyz	195	195	195	221	246	272	297	323	348	378	408
Obwalden	164	164	164	186	208	230	252	274	296	318	340
Nidwalden	166	166	166	194	221	249	276	304	332	359	387
Glarus	220	220	220	237	271	305	339	373	407	441	475
Zug	146	169	192	215	238	261	284	307	330	353	376
Freiburg	184	211	237	264	290	310	330	349	369	389	409
Solothurn	173	173	207	230	253	276	306	336	366	396	426
Basel-Stadt	68	102	136	170	204	238	272	306	332	357	383
Basel-Landschaft	151	219	267	304	335	361	383	403	420	436	451
Schaffhausen	120	120	120	144	168	192	216	240	264	288	312
Appenzell A.Rh.	260	260	260	260	287	314	359	387	415	464	493
Appenzell I.Rh.	200	200	215	257	293	323	350	374	395	413	428
St. Gallen	159	231	280	315	343	367	388	406	422	437	451
Graubunden	240	240	255	255	292	329	365	402	439	475	512
Aargau	180	180	180	180	204	228	252	276	300	324	348
Thurgau	96	120	144	168	192	216	240	264	288	312	336
Tessin	158	175	196	221	246	274	301	329	358	386	414
Waadt	250	250	250	290	330	370	410	450	490	530	570
Wallis	125	125	125	125	145	165	185	205	220	235	250
Neuenburg	222	222	222	222	252	282	312	342	372	402	432
Genf	158	158	158	158	181	204	227	250	273	296	319
Jura	181	262	318	357	388	415	438	458	476	493	508
Schweiz	178	201	215	241	276	303	330	357	383	408	432
	Einzelindizes										
Zurich	112,5	99,4	93,1	96,6	96,0	98,3	100,1	101,8	103,2	104,9	106,4
Bern	107,2	137,5	156,2	156,1	148,3	144,3	140,1	135,5	131,3	127,4	123,9
Luzern	96,8	91,9	92,6	87,9	81,5	78,5	76,4	74,0	72,6	73,1	73,3
Uri	90,0	79,5	83,8	82,9	79,7	79,1	78,8	78,5	79,4	80,4	81,4
Schwyz	109,7	96,9	90,7	91,4	89,1	89,5	90,1	90,4	90,9	92,7	94,4
Obwalden	92,3	81,5	76,3	77,1	75,3	75,8	76,4	76,8	77,3	78,0	78,6
Nidwalden	93,4	82,5	77,2	80,5	80,0	82,1	83,7	85,2	86,7	88,0	89,5
Glarus	123,8	109,3	102,4	98,3	98,1	100,6	102,8	104,6	106,3	108,1	109,9
Zug	82,2	84,0	89,3	89,2	86,2	86,1	86,1	86,1	86,2	86,5	87,0
Freiburg	103,5	104,8	110,3	109,5	105,0	102,2	100,1	97,8	96,4	95,4	94,6
Solothurn	97,1	85,7	96,3	95,4	91,6	91,0	92,8	94,2	95,6	97,1	98,5
Basel-Stadt	38,3	50,7	63,3	70,5	73,9	78,5	82,5	85,8	86,6	87,5	88,5
Basel-Landschaft	85,0	108,8	124,2	126,1	121,3	119,0	116,1	113,0	109,7	106,9	104,3
Schaffhausen	67,5	59,6	55,8	59,7	60,8	63,3	65,5	67,3	69,0	70,6	72,2
Appenzell A.Rh.	146,3	129,2	121,0	107,8	103,9	103,5	108,9	108,5	108,4	113,7	114,0
Appenzell I.Rh.	112,5	99,4	100,0	106,6	106,1	106,5	106,1	104,8	103,2	101,2	99,0
St. Gallen	89,5	114,8	130,3	130,6	124,2	121,0	117,7	113,8	110,2	107,1	104,3
Graubunden	135,1	119,2	118,7	105,8	105,7	108,5	110,7	112,7	114,7	116,4	118,4
Aargau	101,3	89,4	83,8	74,7	73,9	75,2	76,4	77,4	78,4	79,4	80,5
Thurgau	54,0	59,6	67,0	69,7	69,5	71,2	72,8	74,0	75,2	76,5	77,7
Tessin	88,9	86,9	91,2	91,7	89,1	90,4	91,3	92,2	93,5	94,6	95,8
Waadt	140,7	124,2	116,3	120,3	119,5	122,0	124,3	126,1	128,0	129,9	131,9
Wallis	70,3	62,1	58,2	51,8	52,5	54,4	56,1	57,5	57,5	57,6	57,8
Neuenburg	124,9	110,3	103,3	92,1	91,3	93,0	94,6	95,9	97,2	98,5	99,9
Genf	88,9	78,5	73,5	65,5	65,5	67,3	68,8	70,1	71,3	72,6	73,8
Jura	101,6	130,2	148,0	147,9	140,5	136,8	132,7	128,4	124,4	120,8	117,4
Schweiz	100,0	100,0	100,0	100,0	100,0	100,0	100,0	100,0	100,0	100,0	100,0

Impôts sur les véhicules à moteur: charges en francs et indices particuliers

Voitures de tourisme et un type de motocycle

Voitures de tourisme									Motorrad Motocycle	51
Cylindrée (cm ³)									50	
2600	2800	3000	3500	4000	4500	5000	5500	6000		50
CV-impôt ¹⁾									0,25	
13,25	14,26	15,28	17,83	20,38	22,92	25,47	28,02	30,56		
Poids total maximum autorisé en kg									145	
1813	1861	1906	2007	2094	2171	2240	2303	2359		
Impôts sur les véhicules à moteur en fr										
493	525	558	639	720	801	883	964	1.045	23	
551	564	576	604	625	644	660	675	689	47	Berne
338	358	377	457	509	589	655	754	853	24	Lucerne
376	400	424	484	544	604	664	724	784	30	Uri
438	468	498	588	648	738	798	888	948	29	Schwyz
362	384	406	461	516	571	626	681	736	30	Unterwald-le-Haut
414	442	470	539	608	677	746	815	884	40	Unterwald-le-Bas
509	545	583	678	773	868	963	1.058	1.153	90	Glaris
399	422	445	503	560	618	675	733	790	40	Zoug
429	448	475	554	607	666	706	765	805	44	Fribourg
456	486	516	591	666	741	816	891	966	33	Soleure
408	434	459	536	587	663	714	791	867	40	Bâle-Ville
464	477	488	514	536	556	574	590	604	43	Bâle-Campagne
336	360	384	444	504	564	624	684	744	24	Schaffhouse
522	551	580	653	725	798	870	943	1.015	42	Appenzell Rh.-Ext.
446	461	473	503	530	554	572	593	608	60	Appenzell Rh.-Int.
463	475	485	509	528	544	558	571	583	39	Saint-Gall
549	586	622	732	806	916	989	1.099	1.209	44	Grisons
372	396	420	492	540	612	660	732	804	30	Argovie
360	384	408	480	528	600	648	720	792	30	Thurgovie
442	469	496	560	620	673	721	761	794	50	Tessin
610	650	690	790	890	990	1.090	1.190	1.290	59	Vaud
265	280	295	340	370	430	470	530	590	30	Valais
462	492	522	639	717	834	912	1.029	1.107	60	Neuchâtel
348	376	405	490	562	670	742	850	958	8	Genève
522	534	546	573	592	610	625	640	653	45	Jura
456	480	509	579	640	702	759	827	899	37	Suisse
Indices particuliers										
108,0	109,4	109,6	110,5	112,5	114,1	116,4	116,6	116,2	62,0	
120,6	117,5	113,2	104,5	97,7	91,6	87,0	81,7	76,6	126,8	Berne
74,0	74,6	74,0	79,0	79,5	83,9	86,3	91,2	94,9	64,7	Lucerne
82,4	83,3	83,3	83,7	85,0	86,0	87,5	87,6	87,2	80,9	Uri
96,0	97,5	97,8	101,6	101,3	105,1	105,2	107,4	105,5	78,2	Schwyz
79,3	80,0	79,7	79,7	80,6	81,3	82,5	82,4	81,9	80,9	Unterwald-le-Haut
90,7	92,1	92,3	93,2	95,0	96,4	98,3	98,6	98,3	107,9	Unterwald-le-Bas
111,5	113,5	114,5	117,2	120,8	123,6	126,9	128,0	128,3	242,8	Glaris
87,4	87,9	87,4	86,9	87,5	88,0	89,0	88,7	87,9	107,9	Zoug
94,0	93,3	93,3	95,8	94,8	94,8	93,1	92,5	89,5	118,7	Fribourg
99,9	101,2	101,3	102,2	104,1	105,5	107,6	107,8	107,5	89,0	Soleure
89,4	90,3	90,2	92,6	91,6	94,4	94,1	95,6	96,4	107,9	Bâle-Ville
101,7	99,4	95,8	88,8	83,8	79,2	75,7	71,4	67,2	115,6	Bâle-Campagne
73,6	75,0	75,4	76,7	78,8	80,3	82,2	82,7	82,8	64,7	Schaffhouse
114,4	114,8	113,9	112,8	113,3	113,6	114,7	114,0	112,9	113,3	Appenzell Rh.-Ext.
97,7	96,0	92,9	86,9	82,8	78,9	75,4	71,7	67,6	161,9	Appenzell Rh.-Int.
101,4	99,0	95,3	88,0	82,5	77,5	73,5	69,1	64,9	105,2	Saint-Gall
120,3	122,1	122,2	126,5	125,9	130,4	130,4	132,9	134,5	118,7	Grisons
81,5	82,5	82,5	85,0	84,4	87,1	87,0	88,5	89,4	80,9	Argovie
78,9	80,0	80,1	83,0	82,5	85,4	85,4	87,1	88,1	80,9	Thurgovie
96,8	97,7	97,4	96,8	96,9	95,8	95,0	92,1	88,3	134,9	Tessin
133,6	135,4	135,5	136,6	139,1	141,0	143,7	143,9	143,5	159,2	Vaud
58,1	58,3	57,9	58,8	57,8	61,2	62,0	64,1	65,6	80,9	Valais
101,2	102,5	102,5	110,5	112,0	118,8	120,2	124,5	123,1	161,9	Neuchâtel
76,1	78,3	79,4	84,7	87,8	95,4	97,8	102,8	106,6	22,7	Genève
114,3	111,3	107,3	99,0	92,6	86,8	82,4	77,4	72,6	120,0	Jura
100,0	100,0	100,0	100,0	100,0	100,0	100,0	100,0	100,0	100,0	Suisse

Motorfahrzeugsteuern: Belastungen in Franken und Einzelindizes
Lastwagen, Sattelschlepper und Anhänger

52 Kantone	Lastwagen						
	Maximal zulässiges Gesamtgewicht in kg						
	4500	5300	6500	7800	9400	11 000	13 500
	Maximal zulässige Nutzlast in kg						
	2500	2750	3200	3500	5250	6600	8500
	Hubraum (cm ³)						
	2383	4570	3782	6224	6128	5496	6395
	Steuer-PS / DIN-PS						
12,14 / 90	23,28 / 100	19,27 / 85	31,70 / 128	31,21 / 130	28,00 / 133	33,59 / 145	
	Motorfahrzeugsteuern in Fr.						
Zurich	675	750	825	825	1.140	1.410	1.680
Bern	1.137	1.271	1.444	1.599	1.752	1.874	2.011
Luzern	540	600	660	660	912	1.128	1.344
Uri	505	803	741	1.092	1.131	1.098	1.315
Schwyz	550	626	702	816	945	1.074	1.304
Obwalden	473	706	669	894	1.025	1.067	1.271
Nidwalden	580	660	780	910	1.070	1.230	1.480
Glarus	610	705	800	800	1.180	1.465	1.750
Zug	700	780	900	1.030	1.190	1.350	1.600
Freiburg	792	792	990	990	1.452	1.551	1.749
Solothurn	605	715	825	825	1.265	1.463	1.595
Basel-Stadt	569	669	769	592	1.169	1.469	1.769
Basel-Landschaft	621	731	897	1.076	1.297	1.517	1.862
Schaffhausen	420	480	540	540	780	960	1.140
Appenzell A.Rh.	764	851	938	938	1.286	1.547	1.808
Appenzell I.Rh.	725	797	905	1.022	1.166	1.310	1.535
St. Gallen	982	1.106	1.268	1.419	1.572	1.699	1.849
Graubunden	637	729	869	1.019	1.205	1.391	1.681
Aargau	492	564	636	636	936	1.188	1.440
Thurgau	370	660	554	898	871	792	950
Tessin	729	799	694	994	1.008	1.029	1.113
Waadt	650	780	910	1.040	1.300	1.430	1.820
Wallis	280	500	420	680	660	600	720
Neuenburg	828	909	990	1.071	1.233	1.314	1.557
Genf	405	463	521	521	753	927	1.101
Jura	1.077	1.205	1.368	1.515	1.660	1.775	1.906
Schweiz	698	816	896	964	1.192	1.360	1.565
	Einzelindizes						
Zurich	96,7	91,9	92,1	85,6	95,6	103,7	107,3
Bern	162,9	155,7	161,2	166,0	146,9	137,8	128,5
Luzern	77,3	73,5	73,7	68,5	76,5	83,0	85,9
Uri	72,3	98,4	82,7	113,3	94,9	80,8	84,0
Schwyz	78,8	76,7	78,4	84,7	79,3	79,0	83,3
Obwalden	67,7	86,5	74,7	92,8	86,0	78,5	81,2
Nidwalden	83,1	80,8	87,1	94,4	89,7	90,5	94,6
Glarus	87,4	86,4	89,3	83,0	99,0	107,7	111,8
Zug	100,3	95,5	100,5	106,9	99,8	99,3	102,2
Freiburg	113,4	97,0	110,5	102,7	121,8	114,1	111,8
Solothurn	86,7	87,6	92,1	85,6	106,1	107,6	101,9
Basel-Stadt	81,5	81,9	85,9	61,4	98,0	108,0	113,0
Basel-Landschaft	88,9	89,5	100,1	111,7	108,7	111,6	119,0
Schaffhausen	60,2	58,8	60,3	56,0	65,4	70,6	72,8
Appenzell A.Rh.	109,4	104,2	104,7	97,3	107,8	113,8	115,5
Appenzell I.Rh.	103,8	97,6	101,0	106,1	97,8	96,3	98,1
St. Gallen	140,7	135,5	141,6	147,3	131,8	125,0	118,1
Graubunden	91,2	89,3	97,0	105,8	101,1	102,3	107,4
Aargau	70,5	69,1	71,0	66,0	78,5	87,4	92,0
Thurgau	53,0	80,8	61,9	93,2	73,0	58,3	60,7
Tessin	104,4	97,9	77,5	103,2	84,5	75,7	71,1
Waadt	93,1	95,5	101,6	107,9	109,0	105,2	116,3
Wallis	40,1	61,2	46,9	70,6	55,4	44,1	46,0
Neuenburg	118,6	111,3	110,5	111,2	103,4	96,6	99,5
Genf	57,9	56,6	58,1	54,0	63,1	68,1	70,3
Jura	154,3	147,5	152,7	157,3	139,2	130,6	121,8
Schweiz	100,0	100,0	100,0	100,0	100,0	100,0	100,0

Impôts sur les véhicules à moteur: charges en francs et indices particuliers
Camions et un type de tracteur à sellette et de remorque

Camions					Sattelschlepper ¹⁾ Tracteur à sellette ¹⁾	Anhänger Remorque	52
Poids total maximum autorisé en kg							
14 500	16 000	19 000	25 000	28 000	19 650	8 800	
Charge utile maximum autorisée en kg							
9 050	8 700	11 250	16 000	18 200	9 800	5 900	
Cylindrée (cm ³)							
10 456	11 967	11 413	12 000	14 620	6 595	-	
CV Impôt / CV DIN							
53,26 / 204	60,95 / 360	58,13 / 280	61,12 / 330	74,46 / 330	33,59 / 145	-	
Impôts sur les véhicules à moteur en fr							
1.860	1.770	2.265	3.210	3.735	2.131	326	Zurich
2.054	2.107	2.183	2.261	2.280	3.121	850	Berne
1.488	1.416	1.812	2.568	2.988	2.124	360	Lucerne
1.817	2.048	2.090	2.354	2.780	1.536	390	Uri
1.400	1.544	1.904	2.546	2.816	2.024	902	Schwyz
1.692	1.792	1.922	2.282	2.700	1.376	415	Unterwald-le-Haut
1.580	1.730	1.970	2.450	2.690	2.022	505	Unterwald-le-Bas
1.940	1.845	2.320	3.175	3.650	1.220	460	Glaris
1.700	1.830	2.070	2.550	2.790	1.830	565	Zoug
1.848	1.749	2.046	2.541	2.739	1.927	673	Fribourg
1.683	1.639	1.859	2.255	2.475	1.540	561	Soleure
1.969	1.869	2.369	3.269	3.769	1.737	468	Bâle-Ville
2.000	2.207	2.621	3.448	3.862	2.710	580	Bâle-Campagne
1.260	1.200	1.536	2.184	2.544	1.320	270	Schaffhouse
1.982	1.895	2.330	3.113	3.548	2.175	340	Appenzell Rh.-Ext.
1.625	1.760	2.030	2.570	2.840	2.544	556	Appenzell Rh.-Int.
1.898	1.960	2.053	2.159	2.189	2.893	759	Saint-Gall
1.797	1.971	2.232	2.754	3.015	1.770	519	Grisons
1.608	1.524	1.944	2.700	3.120	2.055	270	Argovie
1.452	1.663	1.584	1.663	2.006	1.300	350	Thurgovie
1.525	2.615	2.056	2.406	2.406	1.213	100	Tessin
1.950	2.080	2.470	3.250	3.640	2.500	420	Vaud
1.100	1.260	1.200	1.260	1.520	920	300	Valais
1.638	1.719	2.142	2.988	3.411	1.704	942	Neuchâtel
1.217	1.159	1.449	1.576	1.576	913	522	Genève
1.946	1.996	2.068	2.142	2.161	2.957	805	Jura
1.725	1.811	2.020	2.518	2.842	2.074	512	Suisse
Indices particuliers							
107,8	97,7	112,1	127,5	131,4	102,7	63,7	Zurich
119,1	116,4	108,0	89,8	80,2	150,5	166,2	Berne
86,3	78,2	89,7	102,0	105,1	102,4	70,4	Lucerne
105,4	113,1	103,5	93,5	97,8	74,1	76,2	Uri
81,2	85,3	94,3	101,1	99,1	97,6	176,3	Schwyz
98,1	99,0	95,1	90,6	95,0	66,3	81,1	Unterwald-le-Haut
91,6	95,5	97,5	97,3	94,6	97,5	98,7	Unterwald-le-Bas
112,5	101,9	114,8	126,1	128,4	58,8	89,9	Glaris
98,6	101,1	102,5	101,3	98,2	88,2	110,5	Zoug
107,1	96,6	101,3	100,9	96,4	92,9	131,6	Fribourg
97,6	90,5	92,0	89,6	87,1	74,2	109,7	Soleure
114,2	103,2	117,3	129,9	132,6	83,7	91,5	Bâle-Ville
116,0	121,9	129,7	137,0	135,9	130,7	113,4	Bâle-Campagne
73,1	66,3	76,0	86,8	89,5	63,6	52,8	Schaffhouse
114,9	104,6	115,3	123,7	124,8	104,9	66,5	Appenzell Rh.-Ext.
94,2	97,2	100,5	102,1	99,9	122,7	108,7	Appenzell Rh.-Int.
110,0	108,2	101,6	85,8	77,0	139,5	148,4	Saint-Gall
104,2	108,8	110,5	109,4	106,1	85,3	101,5	Grisons
93,2	84,2	96,2	107,2	109,8	99,1	52,8	Argovie
84,2	91,8	78,4	66,1	70,6	62,7	68,4	Thurgovie
88,4	144,4	101,8	95,6	84,7	58,5	19,5	Tessin
113,1	114,9	122,3	129,1	128,1	120,5	82,1	Vaud
63,8	69,6	59,4	50,0	53,5	44,4	58,6	Valais
95,0	94,9	106,0	118,7	120,0	82,2	184,1	Neuchâtel
70,5	64,0	71,7	62,6	55,5	44,0	102,0	Genève
112,8	110,2	102,4	85,1	76,0	142,6	157,4	Jura
100,0	100,0	100,0	100,0	100,0	100,0	100,0	Suisse

1) Diese Angaben beziehen sich auf die Kombination. Der Schlepper hat ein maximal zulässiges Gesamtgewicht von 16 000 kg und eine maximale Nutzlast von 10 720 kg. Für den Auflieger ergibt sich ein maximal zulässiges Gesamtgewicht von 13 850 kg und eine maximal zulässige Nutzlast von 9800 kg. Der Sattelruck beträgt 5800 kg. Ces données se rapportent au véhicule combiné. Pour le tracteur le poids total maximum autorisé est de 16 000 kg et la charge utile maximum de 10 720 kg. Pour la semi remorque le poids total maximum autorisé s'établit ainsi à 13 850 kg et la charge utile maximum à 9800 kg. La pression sur la sellette est de 5800 kg.

Totalindex der Motorfahrzeugsteuern / Indice total des impôts sur les véhicules à moteur

Personenwagen, Motorräder, Lastwagen, Sattelschlepper und Anhänger

Voitures de tourisme, motocycles, camions, tracteurs à sellette et remorques

53 Kantone Cantons	Index der / Indice des					Totalindex der Motorfahrzeug- steuern Indice total des impôts sur les véhicules à moteur
	Personenwagen- steuern Impôts sur les voi- tures de tourisme	Motorrad- steuern Impôts sur les motocycles	Lastwagen- steuern Impôts sur les camions	Sattelschlepper- steuern Impôts sur les tracteurs à sellette	Anhänger- steuern Impôts sur les remorques	
Zurich	102,4	62,0	109,9	102,7	63,7	102,0
Bern	135,4	126,8	115,2	150,5	166,2	134,9
Luzern	76,3	64,7	87,9	102,4	70,4	77,5
Uri	79,8	80,9	100,0	74,1	76,2	81,7
Schwyz	91,7	78,2	87,5	97,6	176,3	92,9
Obwalden	77,0	80,9	93,3	66,3	81,1	78,7
Nidwalden	85,4	107,9	92,8	97,5	98,7	87,0
Glarus	104,9	242,8	110,3	58,8	89,9	111,9
Zug	86,5	107,9	99,6	88,2	110,5	88,5
Fribourg	99,5	118,7	102,6	92,9	131,6	100,9
Solothurn	94,8	89,0	93,3	74,2	109,7	94,6
Basel-Stadt	83,7	107,9	111,2	83,7	91,5	86,7
Basel-Landschaft	111,2	115,6	121,6	130,7	113,4	112,5
Schaffhausen	67,2	64,7	73,8	63,6	52,8	67,5
Appenzell A.Rh.	108,9	113,3	113,6	104,9	66,5	108,9
Appenzell I.Rh.	103,0	161,9	98,2	122,7	108,7	105,1
St. Gallen	112,7	105,2	105,3	139,5	148,4	113,1
Graubünden	113,3	118,7	104,7	85,3	101,5	112,2
Aargau	77,8	80,9	93,5	99,1	52,8	79,6
Thurgau	74,1	80,9	78,9	62,7	68,4	74,6
Tessin	92,3	134,9	98,3	58,5	19,5	93,8
Vaud	126,0	159,2	116,5	120,5	82,1	125,8
Valais	56,2	80,9	59,3	44,4	58,6	57,1
Neuchâtel	95,9	161,9	104,5	82,2	184,1	101,8
Genève	70,9	22,7	64,3	44,0	102,0	70,7
Jura	129,5	120,0	102,3	142,6	157,4	128,6
Schweiz/Suisse	100,0	100,0	100,0	100,0	100,0	100,0

IV

Gesamtindex der Steuerbelastung

Indice global de la charge fiscale

Gesamtindex der Steuerbelastung

Index der Einkommensbelastung insgesamt der natürlichen Personen ohne Berücksichtigung teuerungsbedingter Veränderungen des Einkommens

Indice global de la charge grevant le revenu des personnes physiques sans tenir compte des modifications du revenu causées par le renchérissement

Erläuterungen

Der Zusammenzug der einzelnen Indizes zu einem Gesamtindex der Steuerbelastung erfolgt aufgrund kantonspezifischer Zusammensetzungsgewichte. Für die Berechnung der Gewichte sind die Steuereinnahmen der Kantone und Gemeinden gemäss Publikation «Öffentliche Finanzen der Schweiz» massgebend.

Explications

La concentration des différents indices en vue d'obtenir un indice global de la charge fiscale s'effectue à l'aide des coefficients de pondération propres à chaque canton. Pour le calcul des coefficients de pondération les recettes fiscales des cantons et des communes tirées de la publication «Finances publiques en Suisse» sont déterminantes.

54 Kantone Cantons	Totalindex der Einkommens- und Vermögensbelastung der natürlichen Personen ¹⁾ Indice total de la charge grevant le revenu et la fortune des personnes physiques ¹⁾	Totalindex der Reingewinn- und Kapitalbelastung der Aktiengesellschaften ²⁾ Indice total de la charge grevant le bénéfice net et le capital des sociétés anonymes ²⁾	Totalindex der Motorfahrzeugsteuern ³⁾ Indice total des impôts sur les véhicules à moteur ³⁾	Gesamtindex der Steuerbelastung Indice global de la charge fiscale
Zürich	73,9	105,5	102,0	81,7
Bern	126,6	94,3	134,9	124,3
Luzern	111,7	88,7	77,5	108,1
Uri	103,6	116,7	81,7	103,8
Schwyz	89,1	89,6	92,9	89,4
Obwalden	126,0	111,3	78,7	122,5
Nidwalden	79,0	91,3	87,0	81,5
Glarus	108,0	145,7	111,9	113,5
Zug	57,8	58,1	88,5	59,0
Fribourg	133,2	100,1	100,9	128,1
Solothurn	99,6	104,9	94,6	100,0
Basel-Stadt	104,4	114,1	86,7	106,6
Basel-Landschaft	87,3	109,9	112,5	91,1
Schaffhausen	111,2	102,8	67,5	108,8
Appenzell A.Rh.	105,5	105,5	108,9	105,7
Appenzell I.Rh.	118,6	115,8	105,1	117,6
St. Gallen	95,7	95,6	113,1	96,6
Graubünden	86,7	146,3	112,2	99,7
Aargau	99,7	104,1	79,6	99,7
Thurgau	89,8	94,7	74,6	89,8
Ticino	100,6	129,3	93,8	106,5
Vaud	108,8	106,7	125,8	109,2
Valais	124,6	114,7	57,1	121,3
Neuchâtel	121,0	141,3	101,8	123,1
Genève	110,2	111,4	70,7	109,9
Jura	132,0	116,0	128,6	130,4
Schweiz/Suisse	100,0	100,0	100,0	100,0

1) Vgl. Seite 61

2) Vgl. Seite 76

3) Vgl. Seite 94

1) Voir page 61

2) Voir page 76

3) Voir page 94

Indice global de la charge fiscale

Index der Einkommensbelastung insgesamt der natürlichen Personen mit Berücksichtigung teuerungsbedingter Veränderungen des Einkommens

Indice global de la charge grevant le revenu des personnes physiques en tenant compte des modifications du revenu causées par le renchérissement

Erläuterungen

Der Zusammensetzung der einzelnen Indizes zu einem Gesamtindex der Steuerbelastung erfolgt aufgrund kantonspezifischer Zusammensetzungsgewichte. Für die Berechnung der Gewichte sind die Steuereinnahmen der Kantone und Gemeinden gemäss Publikation «Öffentliche Finanzen der Schweiz» massgebend.

Explications

La concentration des différents indices en vue d'obtenir un indice global de la charge fiscale s'effectue à l'aide des coefficients de pondération propres à chaque canton. Pour le calcul des coefficients de pondération les recettes fiscales des cantons et des communes tirées de la publication «Finances publiques en Suisse» sont déterminantes.

55 Kantone Cantons	Totalindex der Einkommens- und Vermögensbelastung der natürlichen Personen ¹⁾ Indice total de la charge grevant le revenu et la fortune des personnes physiques ¹⁾	Totalindex der Reingewinn- und Kapitalbelastung der Aktiengesellschaften ²⁾ Indice total de la charge grevant le bénéfice net et le capital des sociétés anonymes ²⁾	Totalindex der Motorfahrzeugsteuern ³⁾ Indice total des impôts sur les véhicules à moteur ³⁾	Gesamtindex der Steuerbelastung Indice global de la charge fiscale
Zürich	76,0	105,5	102,0	83,2
Bern	124,7	94,3	134,9	122,6
Luzern	110,1	88,7	77,5	106,7
Uri	102,0	116,7	81,7	102,3
Schwyz	87,8	89,6	92,9	88,3
Obwalden	124,1	111,3	78,7	120,8
Nidwalden	77,9	91,3	87,0	80,7
Glarus	106,4	145,7	111,9	112,2
Zug	57,1	58,1	88,5	58,5
Fribourg	131,2	100,1	100,9	126,4
Solothurn	103,0	104,9	94,6	102,9
Basel-Stadt	108,6	114,1	86,7	109,7
Basel-Landschaft	86,0	109,9	112,5	90,0
Schaffhausen	109,3	102,8	67,5	107,2
Appenzell A.Rh.	103,9	105,5	108,9	104,4
Appenzell I.Rh.	116,8	115,8	105,1	116,1
St. Gallen	94,4	95,6	113,1	95,6
Graubünden	85,5	146,3	112,2	98,8
Aargau	98,2	104,1	79,6	98,4
Thurgau	88,6	94,7	74,6	88,8
Ticino	99,1	129,3	93,8	105,4
Vaud	107,3	106,7	125,8	107,9
Valais	122,6	114,7	57,1	119,6
Neuchâtel	124,9	141,3	101,8	126,4
Genève	113,3	111,4	70,7	112,4
Jura	136,9	116,0	128,6	134,7
Schweiz/Suisse	100,0	100,0	100,0	100,0

1) Vgl. Seite 62

2) Vgl. Seite 76

3) Vgl. Seite 94

1) Voir page 62

2) Voir page 76

3) Voir page 94